



## สารสนทนาทางการศึกษา

ปีการศึกษา 2561

สำนักงานเขตพื้นที่การศึกษาประถมศึกษาหนองบัวลำภู เขต 1



นางชัชวาลสารสนทนา  
กลุ่มนโยบายและแผน  
เอกสาร สนท.นบ.เขต 1 เล่มที่ 5/2561

## คำนำ

เอกสารสารสนเทศทางการศึกษา ปีการศึกษา 2561 ฉบับนี้ สำนักงานเขตพื้นที่การศึกษาประถมศึกษาหนองบัวลำภู เขต 1 จัดทำขึ้นโดยรวบรวม วิเคราะห์ และประมวลผลข้อมูลพื้นฐานทางการศึกษา เกี่ยวกับโรงเรียน นักเรียน ครูและบุคลากรทางการศึกษา จากโปรแกรมการจัดเก็บข้อมูลนักเรียนรายบุคคล Data Management Center : DMC ปีการศึกษา 2561 และข้อมูลพื้นฐานจากสถานศึกษาออกสังกัด เพื่อแสดงข้อมูลและสารสนเทศของโรงเรียน ณ วันที่ 10 มิถุนายน 2561 โดยแสดงเป็นภาพรวมของจังหวัดหนองบัวลำภูและสำนักงานเขตพื้นที่การศึกษาประถมศึกษาหนองบัวลำภูเขต 1 เพื่อใช้เป็นข้อมูลในการวางแผนปฏิบัติการ การจัดสรรงบประมาณประจำปี ตลอดจนเป็นแนวทางในการพัฒนาคุณภาพการศึกษาให้มีประสิทธิภาพยิ่งขึ้นต่อไป

สำนักงานเขตพื้นที่การศึกษาประถมศึกษาหนองบัวลำภู เขต 1 ขอขอบคุณผู้เกี่ยวข้องทุกท่านที่ได้ให้ความร่วมมือในการจัดทำเอกสารฉบับนี้จนสำเร็จลุล่วงไปด้วยดี และหวังเป็นอย่างยิ่งว่าเอกสารข้อมูลสารสนเทศทางการศึกษา ปีการศึกษา 2561 ฉบับนี้จะเป็นประโยชน์ต่อการวางแผนบริหารจัดการศึกษา และเผยแพร่ประกอบการศึกษาค้นคว้าอ้างอิงแก่ผู้สนใจต่อไป

สำนักงานเขตพื้นที่การศึกษาประถมศึกษาหนองบัวลำภู เขต 1

# สารบัญ

หน้า

## คำนำ

### ตอนที่ 1 ข้อมูลจังหวัดนนทบุรี

ประวัติความเป็นมาของจังหวัดนนทบุรี

1

ประชากรจังหวัดนนทบุรี

5

### ตอนที่ 2 ข้อมูลสำนักงานเขตพื้นที่การศึกษาประถมศึกษาศึกษานนทบุรี เขต 1

สภาพทางภูมิศาสตร์และเขตการปกครองในพื้นที่ สพป.นนทบุรี เขต 1

8

ผู้บริหารสำนักงานเขตพื้นที่การศึกษาประถมศึกษาศึกษานนทบุรี เขต 1

11

ผู้อำนวยการกลุ่มสำนักงานเขตพื้นที่การศึกษาประถมศึกษาศึกษานนทบุรี เขต 1

12

โครงสร้างการบริหารสำนักงานเขตพื้นที่การศึกษาประถมศึกษาศึกษานนทบุรี เขต 1

13

แผนยุทธศาสตร์การขับเคลื่อนนโยบายการจัดการศึกษาขั้นพื้นฐานประจำปีงบประมาณ 2561

14

ปริมาณงานการศึกษาในสำนักงานเขตพื้นที่การศึกษาประถมศึกษาศึกษานนทบุรี เขต 1

15

### ตอนที่ 3 ข้อมูลโรงเรียนและนักเรียน

ข้อมูลโรงเรียน

19

โรงเรียนในโครงการพิเศษ

22

ข้อมูลนักเรียนและห้องเรียน จำแนกตามชั้นเรียนและเพศ รายโรงเรียนและรายอำเภอ

34

สรุปรายงานผลการทดสอบทางการศึกษาระดับชาติด้านพื้นฐาน (O-NET) ปีการศึกษา 2560

50

### ตอนที่ 4 ข้อมูลบุคลากร

จำนวนข้าราชการครูและอัตราจ้าง บุคลากร ที่ปฏิบัติงานจริง ของโรงเรียนในสังกัด

59

สปป. นนทบุรี เขต 1 ปีการศึกษา 2561

ข้อมูลข้าราชการครู พนักงานราชการ และครูอัตราจ้าง

60

## ภาคผนวก

คำสั่ง

คณะผู้จัดทำ

# สารบัญตาราง

ตารางที่	หน้า	
<b>ตอนที่ 1 ข้อมูลจังหวัดนนทบุรี</b>		
1	จำนวนประชากรตามทะเบียนราษฎรของจังหวัดนนทบุรี	5
2	จำนวนประชากรวัยเรียนของจังหวัดนนทบุรี (อายุ 3-22 ปี)	6
3	จำนวนประชากรจังหวัดนนทบุรี จำแนกรายอำเภอ ปี พ.ศ.2556-2560	7
4	จำนวนประชากรวัยเรียน (อายุ3-22 ปี) จังหวัดนนทบุรี จำแนกรายอำเภอ ปี พ.ศ.2556-2560	7
<b>ตอนที่ 2 ข้อมูลสำนักงานเขตพื้นที่การศึกษาประถมศึกษานนทบุรี เขต 1</b>		
5	ข้อมูลประชากรวัยเรียนแยกเพศ อายุ รายอำเภอ ณ ธันวาคม 2560	15
6	เปรียบเทียบประชากรวัยเรียนกับนักเรียน สังกัด สพป.นนทบุรี เขต 1 จำแนกรายกลุ่มอายุ ปีการศึกษา 2558-2560	17
7	ข้อมูลโรงเรียน ห้องเรียน ครู และนักเรียน จำแนกรายอำเภอ	17
8	จำนวนนักเรียนภาครัฐบาลในสังกัด สพป.1 และ 2 จำแนกรายอำเภอ ปีการศึกษา 2557-2561	17
9	จำนวนนักเรียนในสังกัด สพม.3 จังหวัดนนทบุรี จำแนกรายอำเภอ ปีการศึกษา 2557-2561	18
10	จำนวนนักเรียนในสังกัดจังหวัดนนทบุรี จำแนกรายอำเภอ ปีการศึกษา 2560-2561	18
<b>ตอนที่ 3 ข้อมูลโรงเรียน</b>		
11	รหัสสถานศึกษา	19
12	ข้อมูลโรงเรียน นักเรียน ห้องเรียนและครู ที่เปิดสอนตามระดับชั้น	20
13	ข้อมูลโรงเรียน จำแนกตามระดับการศึกษาที่เปิดสอน	21
14	ข้อมูลโรงเรียน จำแนกตามขนาด แบบ 7 ขนาด	21
15	ข้อมูลโรงเรียน จำแนกตามขนาด แบบ 4 ขนาด	21
16	ข้อมูลพื้นฐานโรงเรียนในสังกัด	28
17	จำนวนนักเรียน จำแนกตามขนาดแบบ 7 ขนาด	29
18	จำนวนนักเรียน จำแนกตามขนาดแบบ 4 ขนาด	30
19	เปรียบเทียบจำนวนโรงเรียนจำแนกตามขนาด แบบ 7 ขนาด ปีการศึกษา 2557-2561	31
20	ข้อมูลจำนวนนักเรียน ห้องเรียน ครู โรงเรียนขยายโอกาส	31
21	ข้อมูลจำนวนนักเรียน ห้องเรียน ครู โรงเรียนขนาดเล็ก	31
22	ระบบเครือข่าย internet โรงเรียนในสังกัด	32
23	ข้อมูลคอมพิวเตอร์ และอัตราส่วนคอมพิวเตอร์ต่อนักเรียนในสถานศึกษา	34
24	ข้อมูลนักเรียนและห้องเรียน จำแนกรายชั้นเรียนและเพศ	35
25	เปรียบเทียบจำนวนนักเรียนของโรงเรียนในสังกัด ปีการศึกษา 2559-2561	41
26	เปรียบเทียบจำนวนนักเรียน จำแนกตามระดับชั้น ปีการศึกษา 2560-2561	42
27	จำนวนนักเรียนรายชั้น เพศ ห้องเรียน และอัตรานักเรียนต่อห้องเรียน ปีการศึกษา 2561	43
28	จำนวนนักเรียนติด G ด้อยโอกาส เด็กพิการ ปีการศึกษา 2561	44
29	จำนวนนักเรียนติด G ปีการศึกษา 2559-2561	45

## สารบัญตาราง (ต่อ)

ตารางที่		หน้า
30	จำนวนนักเรียนพิการ จำแนกตามประเภท ปีการศึกษา 2561	46
31	จำนวนนักเรียนด้อยโอกาส จำแนกตามประเภท ปีการศึกษา 2561	47
32	จำนวนนักเรียนจบ ป.6 ปีการศึกษา 2560 ศึกษาต่อชั้น ม.1 ปีการศึกษา 2561	48
33	จำนวนนักเรียน ที่จบการศึกษาชั้น ป.6 ภายในเวลาที่หลักสูตรกำหนด ปีการศึกษา 2560	49
34	จำนวนนักเรียนที่จบชั้น ม.3 ปีการศึกษา 2560 เข้าศึกษาต่อ ปีการศึกษา 2561	50
35	จำนวนข้อมูลนักเรียน ที่จบการศึกษาชั้น ม.3 ภายในเวลาที่หลักสูตรกำหนด ปีการศึกษา 2560	50
36	จำนวนนักเรียนจบ ม.6 ปีการศึกษา 2560 ศึกษาต่อในชั้นที่สูงขึ้น ปีการศึกษา 2561	50
<b>ตอนที่ 4 ข้อมูลบุคลากร</b>		
37	จำนวนบุคลากรที่ปฏิบัติงานจริงในสำนักงานเขตพื้นที่การศึกษาประถมศึกษาขอนแก่น เขต 1	60
38	เปรียบเทียบจำนวนข้าราชการครู และครูอัตราจ้าง ของโรงเรียนในสังกัด ปีการศึกษา 2557-2561	60
39	ข้อมูลข้าราชการครู พนักงานราชการ จำแนกวุฒิการศึกษา และระดับชั้นที่สอน	61
40	ข้อมูลครูอัตราจ้าง จำแนกวุฒิการศึกษา และระดับชั้นที่สอน	62



## ตราประจำจังหวัดฉะเชิงเทรา

รูปหม้อน้ำลายวิจิตร หมายถึง ชาวจังหวัดฉะเชิงเทราทำเครื่องปั้นดินเผา ซึ่งยึดถือเป็นอาชีพ และมีชื่อเสียงมาช้านาน นิยมทำกันที่ เกาะเกร็ด

ตัวอักษรย่อ

จังหวัดฉะเชิงเทราใช้อักษรย่อ “นบ”

คำขวัญประจำจังหวัด

พระตำหนักสง่างาม ลือนามสวนสมเด็จ เกาะเกร็ดแหล่งดินเผา  
วัดเก่านามระบือ เลื่องลือทุเรียนนนท์ งามน่ายลศูนย์ราชการ

ต้นไม้ประจำจังหวัด

ต้นนนทรี



ดอกไม้ประจำจังหวัด

ดอกนนทรี



สัตว์น้ำประจำจังหวัด

ปลาเทพา



## ที่ตั้งและอาณาเขตติดต่อ

จังหวัดนนทบุรีตั้งอยู่ในเขตที่ราบลุ่มแม่น้ำเจ้าพระยาตอนล่าง ห่างจากกรุงเทพมหานครไปทางทิศตะวันตกเฉียงเหนือค่อนทางเหนือ 20 กิโลเมตร มีพื้นที่ปกครองทั้งหมด 622.303 ตารางกิโลเมตร หรือประมาณ 388,939.375 ไร่ โดยมีพิกัดภูมิศาสตร์อยู่ละติจูดที่ 13 องศา 47 ลิปดาเหนือ ถึงละติจูดที่ 14 องศา 04 ลิปดาเหนือ และลองจิจูดที่ 100 องศา 15 ลิปดาตะวันออก ถึงลองจิจูดที่ 100 องศา 34 ลิปดาตะวันออกและมีอาณาเขตจรดอำเภอและจังหวัดข้างเคียงเรียงตามเข็มนาฬิกา ดังนี้

ทิศเหนือ	ติดต่อกับ	อำเภอลาดบัวหลวง จังหวัดพระนครศรีอยุธยา อำเภอลาดหลุมแก้ว และอำเภอเมืองปทุมธานี จังหวัดปทุมธานี
ทิศตะวันออก	ติดต่อกับ	เขตดอนเมือง เขตหลักสี่ เขตจตุจักร และเขตบางซื่อ กรุงเทพมหานคร (ฝั่งพระนคร)
ทิศใต้	ติดต่อกับ	เขตบางพลัด เขตตลิ่งชัน และเขตทวีวัฒนา กรุงเทพมหานคร (ฝั่งธนบุรี)
ทิศตะวันตก	ติดต่อกับ	อำเภอพุทธมณฑลและอำเภอบางเลน จังหวัดนครปฐม



## ลักษณะภูมิประเทศ

จังหวัดนนทบุรีตั้งอยู่บนฝั่งแม่น้ำเจ้าพระยา โดยมีแม่น้ำเจ้าพระยาแบ่งพื้นที่ของจังหวัดออกเป็น 2 ส่วน คือ ฝั่งตะวันออกและฝั่งตะวันตก พื้นที่ส่วนใหญ่เป็นที่ราบลุ่ม มีคูคลองทั้งตามธรรมชาติและที่ขุดขึ้นใหม่ เป็นจำนวนมากเชื่อมโยงติดต่อกันสามารถใช้สัญจรไปมาระหว่างหมู่บ้าน ตำบล อำเภอ ย่านชุมชนหนาแน่น โดยทั่วไปพื้นที่ส่วนที่ห่างจากแม่น้ำและลำคลองจะเป็นสวนและไร่นาซึ่งมักจะทำให้น้ำท่วมเสมอ แต่ในปัจจุบันพื้นที่ของจังหวัดในบางอำเภอซึ่งเคยเป็นสวนผลไม้ต่างๆ และมีเขตติดต่อกับกรุงเทพฯ เริ่มมีการเปลี่ยนแปลงเป็นที่อยู่อาศัยของประชาชนที่อพยพมาจากทุกภาคของประเทศ นอกจากนี้พื้นที่บางส่วนของบางอำเภอยังเป็นที่รองรับการขยายตัวในด้านอุตสาหกรรม โดยเฉพาะพื้นที่บางส่วนของอำเภอเมืองนนทบุรี อำเภอปากเกร็ด อำเภอบางใหญ่ อำเภอบางบัวทอง ซึ่งมีการจัดสรรที่ดินและก่อสร้างโรงงานอุตสาหกรรมเพิ่มมากขึ้น โดยอาจกล่าวได้ว่าพื้นที่ ฝั่งตะวันออกซึ่งเป็นพื้นที่ติดต่อกับกรุงเทพฯ มีสภาพเหมือนกรุงเทพมหานคร

## ลักษณะภูมิอากาศ

นนทบุรีมีลักษณะภูมิอากาศเป็นแบบร้อนชื้นอยู่ภายใต้อิทธิพลของลมมรสุมตะวันตกเฉียงใต้ ประกอบด้วย ฤดูฝน ฤดูหนาว และฤดูร้อน เนื่องจากลักษณะพื้นที่เป็นที่ราบลุ่มมีความแตกต่างของระดับพื้นดินเพียงเล็กน้อยสภาพภูมิอากาศจึงมีลักษณะค่อนข้างสม่ำเสมอตลอดพื้นที่อุณหภูมิเฉลี่ยตามที่กรมอุตุนิยมวิทยารายงาน อุณหภูมิเฉลี่ยต่ำสุด 25 °C และอุณหภูมิเฉลี่ยสูงสุด 33 °C

## เขตการปกครอง

ในปี พ.ศ. 2556 จังหวัดนนทบุรีแบ่งการปกครองส่วนภูมิภาคออกเป็น 6 อำเภอ 52 ตำบล (ตำบลที่มี กำนัน ผู้ใหญ่บ้าน มี 38 ตำบล นอกนั้น เป็นตำบลที่อยู่ในเขตเทศบาล) 328 หมู่บ้าน โดยอำเภอทั้ง 6 อำเภอของจังหวัดนนทบุรี มีรายชื่อและข้อมูลทั่วไปดังนี้

1. อำเภอเมืองนนทบุรี (Amphoe Mueang Nonthaburi)
2. อำเภอบางกรวย (Amphoe Bang Kruai)
3. อำเภอบางใหญ่ (Amphoe Bang Yai)
4. อำเภอบางบัวทอง (Amphoe Bang Bua Thong)
5. อำเภอปากเกร็ด (Amphoe Pak Kret)
6. อำเภอไทรน้อย (Amphoe Sai Noi)

ข้อมูล ณ 31 ธันวาคม พ.ศ. 2560

ลำดับที่	ชื่ออำเภอ	พื้นที่ (ตร.กม.)	ห่างจาก ตัวจังหวัด (ก.ม.)	ตำบล	หมู่บ้าน	ประชากร (คน)
1	เมืองนนทบุรี	77.018	-	10	26	364543
2	บางกรวย	57.408	16.86	9	41	132881
3	บางใหญ่	96.398	8.11	6	69	147351
4	บางบัวทอง	116.439	15.96	8	73	273232
5	ไทรน้อย	186.017	29.01	7	68	65516
6	ปากเกร็ด	89.023	7.45	12	51	246212
	รวม			52	328	1229735



## เขตการปกครองส่วนท้องถิ่น

การปกครองส่วนท้องถิ่นพื้นที่จังหวัดนนทบุรี มี 46 แห่ง ประกอบด้วย

องค์การบริหารส่วนจังหวัด	1 แห่ง
เทศบาล	17 แห่ง
องค์การบริหารส่วนตำบล	28 แห่ง

เขตอำเภอ	เทศบาลนคร	เทศบาลเมือง	เทศบาลตำบล	องค์การบริหารส่วนตำบล
อ.เมืองนนทบุรี	1.นครนนทบุรี	1.บางศรีเมือง	1.ไทรมา้า	1.บางกร่าง 2.บางรักน้อย 3.บางไผ่
อ.บางใหญ่			1.บางม่วง 2.บางใหญ่ 3.บ้านบางม่วง 4.เสาธงหิน 5.บางเลน	1.บางใหม่ 2.บางแม่นาง 3.บางใหญ่
อ.บางบัวทอง		1.บางบัวทอง 2.พิมลราช		1.บางบัวทอง 2.บางคูรัด 3.ละหาร 4.ลำโพ 5.บางรักพัฒนา 6.บางรักใหญ่
อ.ปากเกร็ด	1.นครปากเกร็ด		1.บางพลับ	1.คลองข่อย 2.เกาะเกร็ด 3.ท่าอิฐ 4.คลองพระอุดม 5.บางต๋ไนย์ 6.อ้อมเกร็ด
อ.บางกรวย		1.บางกรวย	1.ปลายบาง 2.ศาลากลาง 3.บางสีทอง	1.บางขุนทอง 2.มหาสวัสดิ์ 3.บางขนุน
อ.ไทรน้อย			1.ไทรน้อย	1.ไทรน้อย 2.คลองขวาง 3.ขุนศรี 4.ไทรใหญ่ 5.หนองเพรางาย 6.ราษฎร์นิยม 7.ทวีวัฒนา
รวม	2 แห่ง	4 แห่ง	11 แห่ง	28 แห่ง



จังหวัดนนทบุรีมีประชากรตามหลักฐานทะเบียนราษฎร ณ วันที่ 31 ธันวาคม 2560 ตามประกาศสำนักทะเบียนกลาง กรมการปกครอง รวมทั้งสิ้น 1,229,735 เป็นชาย 574,500 คน เป็นหญิง 655,235 คน จำนวนประชากรชาย คิดเป็นร้อยละ 46.72 และจำนวนประชากรหญิงคิดเป็น ร้อยละ 53.28ของประชากรทั้งหมด

ตารางที่ 1 จำนวนประชากรตามทะเบียนราษฎรของจังหวัดนนทบุรี

จังหวัดนนทบุรี	ชาย	หญิง	รวม
	574500	655235	1229735
อำเภอเมืองนนทบุรี	25273	29245	54518
ท้องถิ่นเทศบาลนครนนทบุรี	120771	134900	255671
ท้องถิ่นเทศบาลเมืองบางศรีเมือง	14969	17282	32251
เทศบาลตำบลไทรมา้า	10183	11920	22103
<b>รวมอำเภอเมืองนนทบุรี</b>	<b>171196</b>	<b>193347</b>	<b>364543</b>
อำเภอบางกรวย	14359	16796	31155
เทศบาลเมืองบางกรวย	19717	23049	42766
เทศบาลตำบลศาลากลาง	7350	8466	15816
เทศบาลตำบลปลายบาง	19850	23294	43144
<b>รวมอำเภอบางกรวย</b>	<b>61276</b>	<b>71605</b>	<b>132881</b>
อำเภอบางใหญ่	60313	70187	130500
เทศบาลตำบลบางใหญ่	5354	5764	11118
เทศบาลตำบลบางม่วง	2826	2907	5733
<b>รวมอำเภอบางใหญ่</b>	<b>68493</b>	<b>78858</b>	<b>147351</b>
อำเภอบางบัวทอง	103946	118542	222488
เทศบาลเมืองบางบัวทอง	23334	27410	50744
<b>รวมอำเภอบางบัวทอง</b>	<b>127280</b>	<b>145952</b>	<b>273232</b>
อำเภอไทรน้อย	30228	32770	62998
เทศบาลตำบลไทรน้อย	1258	1260	2518
<b>รวมอำเภอไทรน้อย</b>	<b>31486</b>	<b>34030</b>	<b>65516</b>
อำเภอปากเกร็ด	26400	29700	56100
เทศบาลนครปากเกร็ด	88369	101743	190112
<b>รวมอำเภอปากเกร็ด</b>	<b>114769</b>	<b>131443</b>	<b>246212</b>

หมายเหตุ ประชากรอายุ 0-100 ปี

อ้างอิงข้อมูล จากเว็บไซต์ <http://stat.dopa.go.th>

ตารางที่ 2 จำนวนประชากรวัยเรียนของจังหวัดนนทบุรี (อายุ 3-22 ปี)

จังหวัดนนทบุรี	ชาย	หญิง	รวม
	148935	144916	293851
อำเภอเมืองนนทบุรี	6000	5809	11809
ท้องถิ่นเทศบาลนครนนทบุรี	24541	24179	48720
ท้องถิ่นเทศบาลเมืองบางศรีเมือง	3617	3539	7156
เทศบาลตำบลไทรม้า	2328	2239	4567
<b>รวมอำเภอเมืองนนทบุรี</b>	<b>36486</b>	<b>35766</b>	<b>72252</b>
อำเภอบางกรวย	3288	3338	6626
เทศบาลเมืองบางกรวย	4022	3980	8002
เทศบาลตำบลศาลากลาง	1683	1714	3397
เทศบาลตำบลปลายบาง	5235	5132	10367
<b>รวมอำเภอบางกรวย</b>	<b>14228</b>	<b>14164</b>	<b>28392</b>
อำเภอบางใหญ่	15269	15790	31059
เทศบาลตำบลบางใหญ่	1405	1331	2736
เทศบาลตำบลบางม่วง	644	580	1224
<b>รวมอำเภอบางใหญ่</b>	<b>17318</b>	<b>17701</b>	<b>35019</b>
อำเภอบางบัวทอง	27352	25890	53242
เทศบาลเมืองบางบัวทอง	16257	16223	32480
<b>รวมอำเภอบางบัวทอง</b>	<b>43609</b>	<b>42113</b>	<b>85722</b>
อำเภอไทรน้อย	7567	7267	14834
เทศบาลตำบลไทรน้อย	361	316	677
<b>รวมอำเภอไทรน้อย</b>	<b>7928</b>	<b>7583</b>	<b>15511</b>
อำเภอปากเกร็ด	6492	6160	12652
เทศบาลนครปากเกร็ด	22874	21429	44303
<b>รวมอำเภอปากเกร็ด</b>	<b>29366</b>	<b>27589</b>	<b>56955</b>

หมายเหตุ ประชากรอายุ 3-22 ปี

อ้างอิงข้อมูล จากเว็บไซต์ <http://stat.dopa.go.th>

ตารางที่ 3 จำนวนประชากรจังหวัดนนทบุรี จำแนกรายอำเภอ ปีพ.ศ. 2556-2560

ปี พ.ศ.	สพ.นนทบุรี เขต 1			สพ.นนทบุรี เขต 2					รวมทั้งหมด
	เมือง	บางกรวย	รวม	ปากเกร็ด	บางบัวทอง	บางใหญ่	ไทรน้อย	รวม	
2556	358006	118981	476987	232481	255655	130826	60322	679284	1156271
2557	359882	122033	481915	236218	259337	135171	61229	691955	1173870
2558	362450	125549	487999	240532	263625	138982	62573	705712	1193711
2559	363112	129439	492551	243893	268521	143094	63865	719373	1211924
2560	364543	132881	497424	246212	273232	147351	65516	732311	1229735

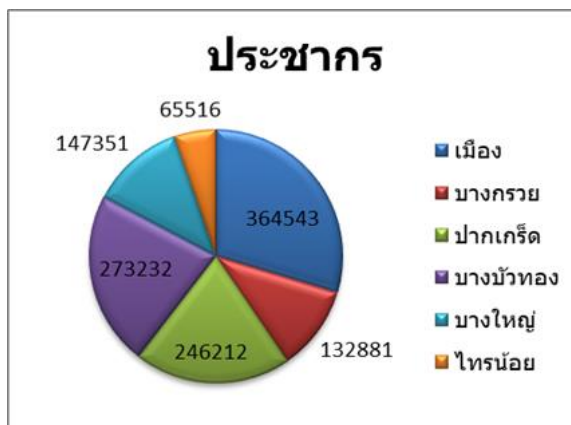

ตารางที่ 4 จำนวนประชากรวัยเรียน (อายุ 3-22 ปี) จังหวัดนนทบุรี จำแนกรายอำเภอ ปีพ.ศ. 2556-2560

ปี พ.ศ.	สพ.นนทบุรี เขต 1			สพ.นนทบุรี เขต 2					รวมทั้งหมด
	เมือง	บางกรวย	รวม	ปากเกร็ด	บางบัวทอง	บางใหญ่	ไทรน้อย	รวม	
2556	78336	26835	105171	58122	65062	31514	15206	169904	275075
2557	77018	27128	104146	58106	64948	32371	15312	170737	274883
2558	75606	27758	103364	57951	64992	33085	15432	171460	274824
2559	74115	28196	102311	57596	64986	33649	15441	171672	273983
25560	72252	28392	100644	56955	85722	35019	15511	193207	293851

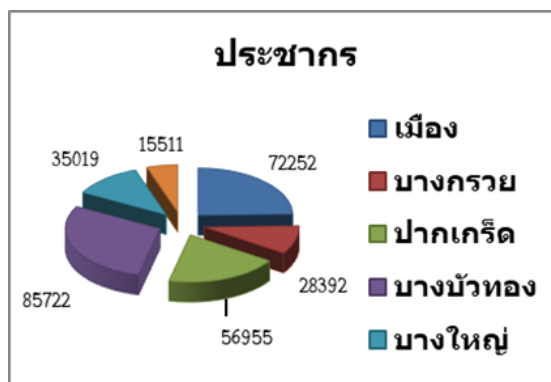



## สำนักงานเขตพื้นที่การศึกษาประถมศึกษานนทบุรี เขต ๑



สำนักงานเขตพื้นที่การศึกษาเริ่มก่อตั้งตามประกาศของกระทรวงศึกษาธิการเมื่อวันที่ 7 กรกฎาคม 2546 โดยมีโครงสร้างใหม่เป็นเขตพื้นที่การศึกษา 178 เขต ต่อมาประกาศเพิ่มเติมทั้งหมดทั่วประเทศ 183 เขตพื้นที่การศึกษา

ตามที่ได้มีการแก้ไขเพิ่มเติมพระราชบัญญัติการศึกษาแห่งชาติ (ฉบับที่ 3) พ.ศ.2553 พระราชบัญญัติระเบียบบริหารราชการกระทรวงศึกษาธิการ (ฉบับที่ 2) พ.ศ.2553 และพระราชบัญญัติระเบียบข้าราชการครูและบุคลากรทางการศึกษา (ฉบับที่ 3) พ.ศ.2553 เพื่อกำหนดให้มีเขตพื้นที่ศึกษามัธยมศึกษา รับผิดชอบดูแลการจัดการศึกษาในระดับมัธยมศึกษา โดยกระทรวงศึกษาธิการได้ประกาศกำหนดเขตพื้นที่การศึกษา เป็นเขตพื้นที่การศึกษาประถมศึกษา จำนวน 183 แห่ง และเขตพื้นที่ศึกษามัธยมศึกษา จำนวน 42 แห่ง ตามประกาศกระทรวงศึกษาธิการ เรื่องการกำหนดเขตพื้นที่ศึกษามัธยมศึกษา ลงวันที่ 18 สิงหาคม 2553 ซึ่งเป็นหน่วยงานที่อยู่ภายใต้การกำกับดูแลของสำนักงานคณะกรรมการการศึกษาขั้นพื้นฐาน (สพฐ.) รวมทั้งหมด 225 แห่ง

จังหวัดนนทบุรี แบ่งออกเป็น 2 เขตพื้นที่การศึกษา คือ สำนักงานเขตพื้นที่การศึกษาประถมศึกษานนทบุรี เขต 1 รับผิดชอบดูแล 2 อำเภอ คือ อำเภอเมืองนนทบุรี และอำเภอบางกรวย ซึ่งมีสถานศึกษาในสังกัด จำนวน 32 แห่ง (ข้อมูล ณ 10 มิ.ย.61) สำนักงานเขตพื้นที่การศึกษาประถมศึกษานนทบุรี เขต 2 รับผิดชอบดูแล 4 อำเภอ คือ อำเภอปากเกร็ด อำเภอบางบัวทอง อำเภอบางใหญ่ และอำเภอไทรน้อย และในส่วนสำนักงานเขตพื้นที่ศึกษามัธยมศึกษาเขต 3 รับผิดชอบดูแล 2 จังหวัด คือ จังหวัดนนทบุรี และจังหวัดพระนครศรีอยุธยา



สำนักงานเขตพื้นที่การศึกษาประถมศึกษาหนองบัวลำภู เขต 1 เป็นสำนักงานเขตพื้นที่การศึกษาประถมศึกษา 1 ใน 2 เขต ของจังหวัดหนองบัวลำภู ตั้งอยู่บริเวณศูนย์ราชการจังหวัดหนองบัวลำภู ถนนรัตนวิบูลย์ ตำบลบางกระสอ อำเภอเมืองหนองบัวลำภู จังหวัดหนองบัวลำภู มีพื้นที่ครอบคลุม 2 อำเภอ ได้แก่ อำเภอเมืองหนองบัวลำภู และอำเภอบางกรวยเนื้อที่ประมาณ 134.426 ตารางกิโลเมตร อาณาเขตติดต่อ

ทิศเหนือติดต่อกับอำเภอปากเกร็ด และอำเภอบางใหญ่

ทิศใต้ติดต่อกับเขตตลิ่งชัน และเขตบางพลัด กทม.

ทิศตะวันออกติดต่อกับเขตบางซื่อ กทม.

ทิศตะวันตกติดต่อกับอำเภอพุทธมณฑล จังหวัดนครปฐม



อำเภอบางกรวย



อำเภอเมืองหนองบัวลำภู

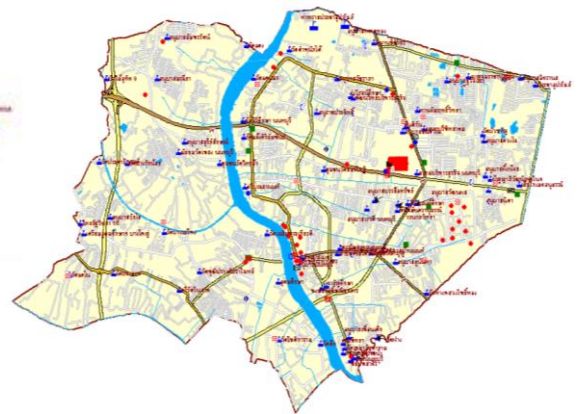

# เขตการปกครอง

อำเภอเมืองนนทบุรี และอำเภอบางกรวย ประกอบด้วย

หน่วยงานบริหารราชการส่วนท้องถิ่น	จำนวน	ชื่อหน่วยงาน
<b>อำเภอเมือง</b>		
เทศบาลนคร	1	เทศบาลนครนนทบุรี
เทศบาลเมือง	1	เทศบาลเมืองบางศรีเมือง
เทศบาลตำบล	1	เทศบาลตำบลไทรมา
องค์การบริหารส่วนตำบล (อบต.)	3	อบต.บางไผ่, อบต.บางกร่าง, อบต.บางรักน้อย,
ตำบล	10	สวนใหญ่, ตลาดขวัญ, บางเขน, บางกระสอ, ท่าทราย, บางไผ่, บางศรีเมือง, บางกร่าง, ไทรมา, บางรักน้อย
<b>อำเภอบางกรวย</b>		
เทศบาลนคร	-	-
เทศบาลเมือง	1	เทศบาลเมืองบางกรวย
เทศบาลตำบล	3	เทศบาลตำบลปลายบาง, เทศบาลตำบลศาลากลาง, เทศบาลตำบลบางสีทอง
องค์การบริหารส่วนตำบล (อบต.)	3	อบต.บางขุน, อบต.บางขุนกอง,อบต.มหาสวัสดิ์
ตำบล	9	วัดชลอ, บางกรวย, บางขุน, บางขุนกอง, บางสีทอง บางคูเวียง, มหาสวัสดิ์, ปลายบาง, ศาลากลาง

สรุปเขตปกครองของเขตพื้นที่การศึกษาประถมศึกษานนทบุรี เขต 1

- เทศบาลนคร 1 แห่ง
- เทศบาลเมือง 2 แห่ง
- เทศบาลตำบล 4 แห่ง
- อบต. 6 แห่ง
- ตำบล 19 แห่ง



สำนักงานเขตพื้นที่การศึกษาประถมศึกษานนทบุรี เขต 1 ตั้งอยู่ภายในศูนย์ราชการศาลากลางจังหวัดนนทบุรี ถนนรัตนาธิเบศร์ ตำบลบางกระสอ อำเภอเมืองนนทบุรี จังหวัดนนทบุรี 11000

โทรศัพท์ 0-2591-1301-4 โทรสาร 0-2591-1305

- ☀ กลุ่มอำนวยการ
- ☀ กลุ่มบริหารงานบุคคล ,นิติกร
- ☀ กลุ่มส่งเสริมการจัดการศึกษา
- ☀ กลุ่มนิเทศติดตามและประเมินผลการจัดการศึกษา
- ☀ หน่วยตรวจสอบภายใน
- ☀ กลุ่มบริหารงานการเงินและสินทรัพย์
- ☀ กลุ่มนโยบายและแผน
- ☀ ศูนย์เทคโนโลยีสารสนเทศ

ผู้บริหาร  
สำนักงานเขตพื้นที่การศึกษามัธยมศึกษาเขต ๑



นายดำรงค์ คงหนู  
ผู้อำนวยการสำนักงานเขตพื้นที่การศึกษามัธยมศึกษาเขต ๑



นายพีรภัทร มุขขนาด



นางอรรณณ แสงสุวรรณ



นายสุชาติ เก้าสุวรรณ

รองผู้อำนวยการสำนักงานเขตพื้นที่การศึกษามัธยมศึกษาเขต ๑



ผู้อำนวยการกลุ่มในสำนักงานเขตพื้นที่การศึกษาประถมศึกษาขอนแก่น เขต 1



นางจิริมา สกนดลัท้าม  
นิเทศ ติดตามและประเมินผล  
การศึกษา



นางกรกภรณ์ มงกhit  
นิเทศและแนะ



นางศากอัมพร สงประชำ  
อำนวยการ



นางฐานิตา เปงประชำ  
บริหารงานการเงินและสินทรัพย์



นางสากนงนุช สุระเสน  
ส่งเสริมการจัดกาการศึกษา



นางรัตนัสสา สัณฑาปกุด  
บริหารงานบุคคล



นางสากมพา ตันตินิหันธ์กุล  
ศูนย์เทคโนโลยีสารสนเทศ  
เพื่อการศึกษา



นางนงกศ เต็งองก  
ห้องสมุดจสอมภามโน



แผนยุทธศาสตร์การขับเคลื่อนนโยบายการจัดการศึกษาขั้นพื้นฐาน  
ประจำปีงบประมาณ ๒๕๖๑

**วิสัยทัศน์**

เป็นองค์กรชั้นนำในการบริหารจัดการศึกษา  
ขั้นพื้นฐาน มีคุณภาพและมาตรฐานระดับสากล  
บนพื้นฐานของความเป็นไทย 4.0

**พันธกิจ**

1. ให้โอกาสทางการศึกษาแก่ประชากรก่อนวัย  
เรียนและวัยเรียนอย่างทั่วถึงมีคุณภาพและเป็นธรรม
2. พัฒนาคุณภาพการจัดการเรียนการสอนให้ได้  
มาตรฐานตามหลักสูตร
3. พัฒนาครูและบุคลากรทางการศึกษาสู่ความ  
เป็นมืออาชีพ
4. เปิดโอกาสและส่งเสริมให้ทุกภาคส่วนมีส่วน  
ร่วมในการจัดการศึกษา
5. พัฒนาองค์กรทุกระดับให้มีคุณภาพและได้  
มาตรฐาน

**เป้าประสงค์**

1. ประชากรก่อนวัยเรียนและวัยเรียนได้รับ  
การศึกษาอย่างทั่วถึงเท่าเทียม มีความรู้ มีคุณภาพ  
และมีคุณธรรม
2. ครูและบุคลากรทางการศึกษามีสมรรถนะ  
ตรงตามสายงาน และมีวัฒนธรรมการทำงานที่  
มุ่งเน้นผลสัมฤทธิ์
3. องค์กรทุกระดับมีคุณภาพและได้มาตรฐานสู่  
ความเป็นสากล บนพื้นฐานความเป็นไทย 4.0
4. ทุกภาคส่วนมีส่วนร่วมในการจัดการศึกษา  
อย่างมีคุณภาพ

**ยุทธศาสตร์**

1. จัดการศึกษาเพื่อความมั่นคง
2. พัฒนาคุณภาพผู้เรียนและส่งเสริมการจัด  
การศึกษาเพื่อสร้างขีดความสามารถในการแข่งขัน
3. ส่งเสริมสนับสนุนการพัฒนาครูและบุคลากร  
ทางการศึกษา
4. ขยายโอกาสการเข้าถึงบริการทางการศึกษา  
และการเรียนรู้อย่างมีคุณภาพ
5. จัดการศึกษาเพื่อสร้างเสริมคุณภาพชีวิตที่เป็น  
มิตรกับสิ่งแวดล้อม
6. พัฒนาระบบบริหารจัดการและส่งเสริมการมี  
ส่วนร่วมในการจัดการศึกษา

**คำนิยาม**

สุจริต จิตสำนึกดี มีประสิทธิภาพ มีคุณธรรม  
นำองค์กรอยู่ในใจคน

ตารางที่ 5 ข้อมูลประชากรวัยเรียนแยกเพศ อายุ รายอำเภอ ณ 31 ธันวาคม 2560

อายุ	เพศ	อำเภอเมือง				อำเภอบางกรวย				รวม
		อำเภอเมือง	เทศบาลนคร	ทม.	ทต.	อำเภอ	ทม.	ทต.	ทต.	
		นนทบุรี	นนทบุรี	บางศรีเมือง	ไทรมา้	บางกรวย	บางกรวย	ศาลากลาง	ปลายบาง	
3 ปี	ชาย	277	960	152	108	159	182	108	217	2163
	หญิง	258	945	131	109	151	175	94	246	2109
	รวม	535	1905	283	217	310	357	202	463	4272
4 ปี	ชาย	292	1081	197	118	152	193	95	236	2364
	หญิง	267	941	170	106	135	180	104	217	2120
	รวม	559	2022	367	224	287	373	199	453	4484
5 ปี	ชาย	303	1160	182	116	177	207	107	291	2543
	หญิง	305	995	174	98	182	179	117	273	2323
	รวม	608	2155	356	214	359	386	224	564	4866
6 ปี	ชาย	314	1078	151	112	174	189	88	261	2367
	หญิง	288	1043	171	107	165	173	72	248	2267
	รวม	602	2121	322	219	339	362	160	509	4634
7 ปี	ชาย	298	1038	144	107	160	162	95	257	2261
	หญิง	282	1051	162	98	176	161	85	221	2236
	รวม	580	2089	306	205	336	323	180	478	4497
8 ปี	ชาย	304	1087	173	106	153	182	92	237	2334
	หญิง	294	999	169	91	156	187	89	244	2229
	รวม	598	2086	342	197	309	369	181	481	4563
9 ปี	ชาย	284	1031	166	102	169	179	88	257	2276
	หญิง	286	987	171	100	182	156	89	256	2227
	รวม	570	2018	337	202	351	335	177	513	4503
10 ปี	ชาย	329	1170	175	96	170	200	90	291	2521
	หญิง	274	1056	162	88	156	162	80	267	2245
	รวม	603	2226	337	184	326	362	170	558	4766
11 ปี	ชาย	329	1100	188	85	149	179	87	283	2400
	หญิง	297	1091	163	105	154	180	74	255	2319
	รวม	626	2191	351	190	303	359	161	538	4719

ตารางที่ 5 (ต่อ) ข้อมูลประชากรวัยเรียนแยกเพศ อายุ รายอำเภอ ณ 31 ธันวาคม 2560

อายุ	เพศ	อำเภอเมือง				อำเภอบางกรวย				รวม
		อำเภอเมือง	เทศบาลนคร	ทม.	ทต.	อำเภอ	ทม.	ทต.	ทต.	
		นนทบุรี	นนทบุรี	บางศรีเมือง	ไทรมา	บางกรวย	บางกรวย	ศาลากลาง	ปลายบาง	
12 ปี	ชาย	320	1138	149	101	175	189	101	299	2472
	หญิง	250	1130	165	91	154	178	83	265	2316
	รวม	570	2268	314	192	329	367	184	564	4788
13 ปี	ชาย	319	1204	180	101	199	182	88	286	2559
	หญิง	287	1213	176	104	153	226	84	246	2489
	รวม	606	2417	356	205	352	408	172	532	5048
14 ปี	ชาย	283	1210	175	116	156	192	74	254	2460
	หญิง	279	1207	181	109	169	184	74	247	2450
	รวม	562	2417	356	225	325	376	148	501	4910
15 ปี	ชาย	259	1218	188	119	151	166	77	265	2443
	หญิง	245	1257	181	102	158	190	74	251	2458
	รวม	504	2475	369	221	309	356	151	516	4901
16 ปี	ชาย	256	1219	187	116	140	224	74	262	2478
	หญิง	267	1258	167	102	157	199	96	277	2523
	รวม	523	2477	354	218	297	423	170	539	5001
17 ปี	ชาย	279	1337	165	133	165	199	63	246	2587
	หญิง	321	1314	173	124	158	234	90	276	2690
	รวม	600	2651	338	257	323	433	153	522	5277
รวม	ชาย	4446	17031	2572	1636	2449	2825	1327	3942	36228
อายุ	หญิง	4200	16487	2516	1534	2406	2764	1305	3789	35001
3-17 ปี	รวม	8646	33518	5088	3170	4855	5589	2632	7731	71229

ตารางที่ 6 เปรียบเทียบประชากรวัยเรียนกับนักเรียนของโรงเรียนในสังกัด  
จำแนกรายกลุ่มอายุ ปีการศึกษา 2558 – 2560

ปีการศึกษา/ กลุ่มอายุ	2558			2559			2560			2561		
	ประชากร	นักเรียน	ร้อยละ	ประชากร	นักเรียน	ร้อยละ	ประชากร	นักเรียน	ร้อยละ	ประชากร	นักเรียน	ร้อยละ
3 - 5 ปี	13358	12959	97.01	13717	13006	94.82	13849	3503	25.29	13622	3442	25.27
6 - 11 ปี	28047	22983	81.94	27970	23099	82.58	27733	12617	45.49	27682	12422	45.49
12 - 14 ปี	14988	14442	96.36	14683	14298	97.38	14766	1383	9.37	14746	1398	9.48
15 - 17 ปี	17182	15229	88.63	16108	14386	89.30	15520	303	1.95	15179	309	2.04
รวม	73575	65613	89.18	72478	64789	89.39	71868	17806	24.76	71229	17571	24.67

ตารางที่ 7 ข้อมูลโรงเรียน ห้องเรียน ครู และนักเรียน จำแนกรายอำเภอ

อำเภอ	จำนวน โรงเรียน	ก่อนประถม	ประถม	ม.ต้น	ม.ปลาย	รวม	จำนวน ห้องเรียน	จำนวน ครู	จำนวน ห้อง:นักเรียน	จำนวน ครู:นักเรียน
เมืองนนทบุรี	22	2766	10445	1141	309	14661	529	952	1:28	1:15
บางกรวย	10	676	1977	257	-	2910	120	223	1:24	1:13
รวม	32	3442	12422	1398	309	17571	649	1175	1:27	1:15

ตารางที่ 8 จำนวนนักเรียนภาคีรัฐบาลในสังกัด สพป.1 และ 2 จำแนกรายอำเภอ  
ในจังหวัดนนทบุรี ปีการศึกษา 2557-2561

ปี การศึกษา	สพป.นนทบุรี เขต 1			สพป.นนทบุรี เขต 2					รวมทั้งหมด
	เมือง	บางกรวย	รวม	ปากเกร็ด	บางบัวทอง	บางใหญ่	ไทรน้อย	รวม	
2557	15175	2757	17932	7797	6057	4273	5098	23225	41157
2558	14633	2819	17452	7772	6137	4374	5055	23338	40790
2559	14769	2919	17688	7910	6131	4457	5256	23754	41442
2560	14928	2878	17806	7986	6203	4596	5363	24148	41954
2561	14661	2910	17571	7887	6272	4631	5353	24143	41714

ตารางที่ 9 จำนวนนักเรียนในสังกัด สพม.3 จังหวัดนนทบุรี จำแนกรายอำเภอ  
ปีการศึกษา 2557-2561

ปีการศึกษา	เมือง	บาง กรวย	รวม	ปากเกร็ด	บางบัว ทอง	บางใหญ่	ไทร น้อย	รวม	รวม ทั้งหมด
2557	17441	4288	21729	13216	2549	1003	2089	18857	40586
2558	16667	4247	20914	12957	2443	981	1946	18327	39241
2559	15918	4103	20021	12520	2231	1057	1893	17701	37722
2560	15643	4092	19735	12476	2173	1109	2010	17768	37503
2561	15676	4076	19752	12237	2012	1227	2130	17606	37358

ตารางที่ 10 จำนวนนักเรียนในสังกัด จังหวัดนนทบุรี จำแนกรายอำเภอ ปีการศึกษา 2560 – 2561

ปี การศึกษา	สพป.นนทบุรี เขต 1			สพป.นนทบุรี เขต 2					รวมทั้งหมด
	เมือง	บางกรวย	รวม	ปากเกร็ด	บางบัวทอง	บางใหญ่	ไทรน้อย	รวม	
2560	30571	6970	37541	20462	8376	5705	7373	41916	79457
2561	30337	6986	37323	20124	8284	5858	7483	41749	79072



ตารางที่ 11 รหัสสถานศึกษา

ลำดับที่	ชื่อสถานศึกษา	รหัส สถานศึกษา	รหัส SMIS	รหัส OBEC
1	วัดลานนาบุญ (น้อม หงสะเดชอุปถัมภ์)	1012230025	12010001	230025
2	วัดบัวขวัญ(มีทับราษฎร์บำรุง)	1012230028	12010002	230028
3	ท่าทรายประชาอุปถัมภ์	1012230011	12010003	230011
4	วัดคำหนักใต้(วิไลศโอสถานนทน์ุเคราะห์)	1012230012	12010004	230012
5	ทานสัมฤทธิ์วิทยา	1012230014	12010005	230014
6	ประชาอุปถัมภ์	1012230029	12010006	230029
7	ชุมชนวัดไทรมา	1012230020	12010008	230020
8	วัดแจ้งศิริสัมพันธ์(สโมสรสาภกลุทิศ)	1012230009	12010010	230009
9	ชุมชนวัดสมรโกฏิ(อยู่พูนราษฎร์บำรุง)	1012230010	12010011	230010
10	อนุราชประสิทธิ์	1012230015	12010012	230015
11	วัดบางระโห่ง(ภิรมย์ศิริ)	1012230001	12010013	230001
12	วัดปราสาท (ปราสาทพิทยา)	1012230003	12010015	230003
13	ไทยรัฐวิทยา ๕๕ (วัดโบสถ์ดอนพรหม)	1012230007	12010017	230007
14	วัดฝาง	1012230027	12010019	230027
15	วัดทางหลวงโพธิ์ทอง	1012230026	12010020	230026
16	วัดโชติการาม	1012230018	12010021	230018
17	ป่าไม้อุทิศ 9	1012230006	12010024	230006
18	วัดพัฒนาราศ์ปราโมทย์	1012230017	12010025	230017
19	วัดเฉลิมพระเกียรติ(พิบูลบำรุง)	1012230016	12010026	230016
20	อนุบาลนนทบุรี	1012230023	12010027	230023
21	กลาโหมอุทิศ	1012230024	12010028	230024
22	วัดปากน้ำ(พิบูลสงคราม)	1012230021	12010029	230021
23	วัดจันทร์(ผาดไสวประชาอุทิศ)	1012230052	12010030	230052
24	วัดเชิงกระบือ	1012230054	12010032	230054
25	วัดลำโรง(หิรัญราษฎร์ภักดีวิทยา)	1012230055	12010033	230055
26	วัดบางไทรนอก(แย้มพร้อมอุปถัมภ์)	1012230059	12010037	230059
27	ชุมชนวัดบางไทรใน(ศีลพิบูลย์วิทยา)	1012230060	12010038	230060
28	วัดของพลู(วิทิตราชประชานุสรณ์)	1012230061	12010039	230061
29	อนุบาลบางกรวย(วัดศรีประวัติ)	1012230070	12010048	230070
30	มหาสวัสดิ์(ราษฎร์บำรุง)	1012230067	12010049	230067
31	วัดใหม่ผดุงเขต	1012230071	12010053	230071
32	นุ้มประสงค์วิทยา	1012230072	12010054	230072



ตารางที่ 12 ข้อมูลโรงเรียน นักเรียน ห้องเรียนและครู ที่เปิดสอนตามระดับชั้น

ที่	โรงเรียน	ระดับที่เปิดสอน	อำเภอ	จำนวน		
				นักเรียน	ห้อง	ครู/อัตราจ้างสายผู้สอน
1	วัดลานนาบุญ (น้อม หงสะเดออุปถัมภ์)	อ.1 - ประถมศึกษา	เมือง	826	30	51
2	วัดบัวขวัญ (มีทับราษฎร์บำรุง)	อ.2 - ประถมศึกษา	เมือง	481	16	36
3	ท่าทรายประชาอุปถัมภ์	อ.2 - ประถมศึกษา	เมือง	262	12	16
4	วัดตำหนักใต้(วิลาศโอสถานันทนุเคราะห์)	อ.1 - มัธยมศึกษาตอนต้น	เมือง	514	23	37
5	ทานสัมฤทธิ์วิทยา	อ.2 - ประถมศึกษา	เมือง	757	27	46
6	ประชาอุปถัมภ์	อ.1 - ประถมศึกษา	เมือง	1337	44	60
7	ชุมชนวัดไทรมา	อ.2 - มัธยมศึกษา	เมือง	384	15	30
8	วัดแจ้งศิริสัมพันธ์(สโมสรสากลอุทิศ)	อ.1 - ประถมศึกษา	เมือง	407	19	33
9	ชุมชนวัดสมรโกฏี(อยู่พูนราษฎร์บำรุง)	อ.2 - ประถมศึกษา	เมือง	500	22	36
10	อนุราชประสิทธิ์	อ.2 - มัธยมศึกษาตอน	เมือง	3683	104	232
11	วัดบางระโห่ง(ภิรมย์ศิริ)	อ.2 - มัธยมศึกษา	เมือง	292	11	22
12	วัดปราสาท (ปราสาทพิทยา)	อ.2 - ประถมศึกษา	เมือง	106	8	13
13	ไทยรัฐวิทยา ๕๕ (วัดโสมถ์ดอนพรหม)	อ.2 - ประถมศึกษา	เมือง	600	24	41
14	วัดฝาง	อ.2 - ประถมศึกษา	เมือง	123	8	16
15	วัดทางหลวงโพธิ์ทอง	อ.2 - ประถมศึกษา	เมือง	357	16	24
16	วัดโชติการาม	อ.2 - มัธยมศึกษา	เมือง	176	11	21
17	ป่าไม้อุทิศ 9	อ.2 - ประถมศึกษา	เมือง	229	9	17
18	วัดพัฒนารังค์ปราโมทย์	อ.1 - ประถมศึกษา	เมือง	337	13	22
19	วัดเฉลิมพระเกียรติ (พิบูลบำรุง)	อ.1 - ประถมศึกษา	เมือง	820	32	50
20	อนุบาลนทบุรี	อ.2 - ประถมศึกษา	เมือง	1747	53	92
21	กลาโหมอุทิศ	อ.2 - ประถมศึกษา	เมือง	464	16	30
22	วัดปากน้ำ (พิบูลสงคราม)	อ.2 - ประถมศึกษา	เมือง	259	16	27
23	วัดจันทร์ (ผาดไสวประชาอุทิศ)	อ.2 - ประถมศึกษา	บางกรวย	198	8	14
24	วัดเชิงกระบือ	อ.2 - ประถมศึกษา	บางกรวย	224	8	19
25	วัดสำโรง (หิรัญราษฎร์ภักดีวิทยา)	อ.2 - ประถมศึกษา	บางกรวย	350	14	28
26	วัดบางไกรนอก (แย้มพร้อมอุปถัมภ์)	อ.2 - ประถมศึกษา	บางกรวย	223	8	15
27	ชุมชนวัดบางไกรใน (ศีลพิบูลย์วิทยา)	อ.2 - ประถมศึกษา	บางกรวย	167	8	15
28	วัดของพลู (วิจิตรราชประชานุสรณ์)	อ.2 - ประถมศึกษา	บางกรวย	139	8	17
29	อนุบาลบางกรวย (วัดศรีประวัติน)	อ.1 - ประถมศึกษา	บางกรวย	571	18	33
30	มหาสวัสดิ์ (ราษฎร์บำรุง)	อ.2 - มัธยมศึกษา	บางกรวย	417	19	28
31	วัดใหม่ผดุงเขต	อ.2 - มัธยมศึกษา	บางกรวย	464	18	33
32	นุ้มประสงคิวิทยา	อ.2 - มัธยมศึกษา	บางกรวย	157	11	21

ตารางที่ 13 ข้อมูลโรงเรียน จำแนกตามระดับการศึกษาที่เปิดสอน

ระดับที่เปิดสอน	จำนวนโรงเรียน	จำนวนนักเรียน	คิดเป็นร้อยละ
อ.1 (3 ขวบ) – ป.6	6	4298	18.75
อ.1 (3 ขวบ) – ม.3	1	514	3.12
อ.2 (4 ขวบ) – ป.6	18	7186	56.25
อ.2 (4 ขวบ) – ม.3	6	1890	18.76
อ.2 (4 ขวบ) – ม.6	1	3683	3.12
รวมทั้งหมด	32	17571	100

ตารางที่ 14 ข้อมูลโรงเรียน จำแนกตามขนาด แบบ 7 ขนาด

ขนาดโรงเรียน/อำเภอ	เมือง	บางกรวย	รวม
ขนาดที่ 1 (นักเรียน 1 – 120 คน)	1	-	1
ขนาดที่ 2 (นักเรียน 121 – 200 คน)	2	4	6
ขนาดที่ 3 (นักเรียน 201 – 300 คน)	4	2	6
ขนาดที่ 4 (นักเรียน 301 – 499 คน)	6	3	9
ขนาดที่ 5 (นักเรียน 500 – 1499 คน)	7	1	8
ขนาดที่ 6 (นักเรียน 1500 – 2499 คน)	1	-	1
ขนาดที่ 7 (นักเรียน 2500 คน ขึ้นไป)	1	-	1
รวมทั้งหมด	22	10	32

ตารางที่ 15 ข้อมูลโรงเรียน จำแนกตามขนาด แบบ 4 ขนาด

ขนาดโรงเรียน/อำเภอ	เมือง	บางกรวย	รวม
ขนาดเล็ก (นักเรียน 1 – 120 คน)	1	-	1
ขนาดกลาง (นักเรียน 121 – 600 คน)	15	10	25
ขนาดใหญ่ (นักเรียน 601 – 1500 คน)	4	-	4
ขนาดใหญ่พิเศษ (นักเรียน 1501 คนขึ้นไป)	2	-	2

# โรงเรียนในโครงการพิเศษ

## 1. โรงเรียนในฝัน จำนวน 5 โรงเรียน

โรงเรียนในฝัน รุ่นที่ 2 (โรงเรียนดีใกล้บ้าน)

- |  |                            |
|--|----------------------------|
| 1. โรงเรียนวัดเฉลิมพระเกียรติ (พิบูลบำรุง) | 2. โรงเรียนชุมชนวัดไทรมา้า |
| 3. โรงเรียนวัดใหม่ผดุงเขต                  |                            |

โรงเรียนในฝัน รุ่นที่ 3 (โรงเรียนดีประจำอำเภอ)

- |   |                                     |
|---|-------------------------------------|
| 1. โรงเรียนวัดตำหนักใต้ (วิลาศโอสถานนทน์ุเคราะห์) | 2. โรงเรียนมหาสวัสดิ์ (ราษฎร์บำรุง) |
|---|-------------------------------------|

## 2. โรงเรียนดีประจำตำบล

รุ่นที่ 1 (ปีการศึกษา 2553)

- |                          |               |
|--------------------------|---------------|
| 1. โรงเรียนประชาอุปถัมภ์ | (ตำบลท่าทราย) |
|--------------------------|---------------|

รุ่นที่ 2 (ปีการศึกษา 2554)

- |   |                |
|---|----------------|
| 1. โรงเรียนวัดบางระโห่ง (ภิรมย์ศิริ)    | (ตำบลบางกร่าง) |
| 2. โรงเรียนอนุบาลบางกรวย (วัดศรีประวัต) |                |

รุ่นที่ 3 (ปีการศึกษา 2555)

- |   |                 |
|---|-----------------|
| 1. โรงเรียนวัดโชติการาม                     | (ตำบลบางไผ่)    |
| 2. โรงเรียนวัดบางไกรนอก (แย้มพร้อมอุปถัมภ์) | (ตำบลบางขุนทอง) |

รุ่นที่ 4 (ปีการศึกษา 2556)

- |                             |                  |
|-----------------------------|------------------|
| 1. โรงเรียนป่าไม้อุทิศ 9    | (ตำบลบางรักน้อย) |
| 2. โรงเรียนนุ้มประสงศ์วิทยา | (ตำบลศาลากลาง)   |

## 3. โรงเรียนขยายโอกาส

3.1 เปิดสอนระดับอนุบาล-มัธยมศึกษาตอนต้น จำนวน 7 โรงเรียน

- |   |                            |
|---|----------------------------|
| 1. โรงเรียนวัดตำหนักใต้ (วิลาศโอสถานนทน์ุเคราะห์) | 2. โรงเรียนชุมชนวัดไทรมา้า |
| 3. โรงเรียนวัดบางระโห่ง (ภิรมย์ศิริ)              | 4. โรงเรียนวัดโชติการาม    |
| 5. โรงเรียนมหาสวัสดิ์ (ราษฎร์บำรุง)               | 6. โรงเรียนวัดใหม่ผดุงเขต  |
| 7. โรงเรียนนุ้มประสงศ์วิทยา                       |                            |

3.2 เปิดสอนระดับ อนุบาล – มัธยมศึกษาตอนปลาย จำนวน 1 โรงเรียน

\* โรงเรียนอนุราชประสิทธิ์

## 4. โรงเรียนขนาดเล็ก

\* โรงเรียนวัดปราสาท (ปราสาทพิทยา)

## 5. ศูนย์เครือข่ายพัฒนาการเรียนการสอนภาษาอังกฤษระดับประถมศึกษา (PEER-Center)

- |                            |                           |
|----------------------------|---------------------------|
| 1. โรงเรียนอนุราชประสิทธิ์ | 2. โรงเรียนวัดใหม่ผดุงเขต |
|----------------------------|---------------------------|

## 6. โรงเรียนที่เปิดสอนห้องเรียนพิเศษ English Program (EP)/ Mini English Program (MEP)

- |                            |                          |
|----------------------------|--------------------------|
| 1. โรงเรียนอนุราชประสิทธิ์ | 2. โรงเรียนอนุบาลนนทบุรี |
| 3. โรงเรียนประชาอุปถัมภ์   |                          |

## 7. ศูนย์ต้นแบบเรียนร่วม

- |   |                           |
|---|---------------------------|
| 1. โรงเรียนชุมชนวัดสมรโกฏิ (อยู่พูนราษฎร์บำรุง) | 2. โรงเรียนวัดใหม่ผดุงเขต |
|---|---------------------------|

## 8. โครงการจัดการเรียนการสอนโดยใช้รูปแบบ English Bilingual Education (EBE)

1. โรงเรียนวัดปากน้ำ
2. โรงเรียนวัดแจ้งศิริสัมพันธ์ (สโสมสรสากุลอุทิศ)
3. โรงเรียนวัดตำหนักใต้(วิลาศโอสถานนทน์ุเคราะห์)
4. โรงเรียนวัดทางหลวงโพธิ์ทอง
5. โรงเรียนวัดฝาง
6. โรงเรียนวัดเฉลิมพระเกียรติ (พิบูลบำรุง)
7. โรงเรียนวัดจันทร์ (ผาดไสวประชาอุทิศ)
8. โรงเรียนวัดของพลู (วิจิตรราชประชานุสรณ์)
9. โรงเรียนอนุบาลบางกรวย (วัดศรีประวัตติ)

## 9. โรงเรียนแกนนำเรียนร่วม

1. โรงเรียนวัดแจ้งศิริสัมพันธ์ (สโสมสรสากุลอุทิศ)
2. โรงเรียนวัดฝาง
3. โรงเรียนวัดเฉลิมพระเกียรติ (พิบูลบำรุง)
4. โรงเรียนวัดโชติการาม
5. โรงเรียนวัดจันทร์ (ผาดไสวประชาอุทิศ)
6. โรงเรียนวัดสำโรง (หิรัญราชภรณ์รักดีวิทยา)
7. โรงเรียนน่วมประสงศ์วิทยา

## 10. โรงเรียนมาตรฐานสากล World-Class Standard School

1. โรงเรียนอนุราชประสิทธิ์
2. โรงเรียนอนุบาลนนทบุรี

## 11. โรงเรียนต้นแบบสถานศึกษาพอเพียงของสำนักงานเขตพื้นที่การศึกษา

1. โรงเรียนวัดฝาง
2. โรงเรียนท่าทรายประชาอุปถัมภ์
3. โรงเรียนอนุราชประสิทธิ์
4. โรงเรียนวัดบางไกรนอก (แย้มพร้อมอุปถัมภ์)
5. โรงเรียนวัดเฉลิมพระเกียรติ (พิบูลบำรุง)
6. โรงเรียนวัดลานนาบุญ (น้อม หงสะเดชอุอุปถัมภ์)
7. โรงเรียนอนุบาลบางกรวย (วัดศรีประวัตติ)
8. โรงเรียนอนุบาลนนทบุรี
9. โรงเรียนทานสัมพันธ์
10. โรงเรียนชุมชนวัดสมรโกฏฐิ (อยู่พูนราษฎร์บำรุง)
11. โรงเรียนวัดของพลู (วิจิตรราชประชานุสรณ์)
12. โรงเรียนวัดโชติการาม
13. โรงเรียนมหาสวัสดิ์ (ราษฎร์บำรุง)
14. โรงเรียนไทยรัฐวิทยา 55
15. โรงเรียนวัดแจ้งศิริสัมพันธ์ (สโสมสรสากุลอุทิศ)

## 12. โรงเรียนประชารัฐ

### รุ่น 1 จำนวน 5 โรงเรียน

1. โรงเรียนอนุบาลบางกรวย (วัดศรีประวัตติ)
2. โรงเรียนวัดโชติการาม
3. โรงเรียนวัดบางไกรนอก (แย้มพร้อมอุปถัมภ์)
4. โรงเรียนป่าไม้อุทิศ 9
5. โรงเรียนน่วมประสงศ์วิทยา

### ประชารัฐ (ดีใกล้บ้าน) จำนวน 5 โรงเรียน

1. โรงเรียนวัดลานนาบุญ
2. โรงเรียนวัดฝาง
3. โรงเรียนไทยรัฐวิทยา 55
4. โรงเรียนมหาสวัสดิ์ (ราษฎร์บำรุง)
5. โรงเรียนวัดตำหนักใต้ (วิลาศโอสถานนทน์ุเคราะห์)

## 13. โรงเรียนที่เป็นสถานศึกษาแบบอย่างการจัดการเรียนรู้และการบริหารจัดการตามหลักของ

### เศรษฐกิจพอเพียง “สถานศึกษาพอเพียง”

\* สถานศึกษาพอเพียง ปีงบประมาณ 2551

1. โรงเรียนวัดฝาง
2. โรงเรียนท่าทรายประชาอุปถัมภ์

\* สถานศึกษาพอเพียง ปีงบประมาณ 2554

1. โรงเรียนอนุบาลนนทบุรี
2. โรงเรียนอนุราชประสิทธิ์
3. โรงเรียนวัดลานนาบุญ(น้อม หงสะเดชอุอุปถัมภ์)
4. โรงเรียนวัดของพลู (วิจิตรราชประชานุสรณ์)
5. โรงเรียนวัดบางไกรนอก(แย้มพร้อมอุปถัมภ์)
6. โรงเรียนวัดใหม่ผดุงเขต

\* สถานศึกษาพอเพียง ปีงบประมาณ 2555

1. โรงเรียนชุมชนวัดไทรมา้า
2. โรงเรียนวัดเฉลิมพระเกียรติ (พิบูลบำรุง)
3. โรงเรียนทานสัมฤทธิวิทยา
4. โรงเรียนประชาอุปถัมภ์
5. โรงเรียนอนุบาลบางกรวย (วัดศรีประวัติน)
6. โรงเรียนวัดเชิงกระบือ

\* สถานศึกษาพอเพียง ปีงบประมาณ 2556

1. โรงเรียนวัดปราสาท (ปราสาทพิทยา)
2. โรงเรียนวัดจันทร์ (ผาดไสวประชาอุทิศ)
3. โรงเรียนนวมประสงค์วิทยา
4. โรงเรียนมหาสวัสดิ์ (ราษฎร์บำรุง)
5. โรงเรียนวัดพุทธปรางค์ปราโมทย์
6. โรงเรียนวัดปากน้ำ (พิบูลสงคราม)
7. โรงเรียนวัดบัวขวัญ (มีหีบราษฎร์บำรุง)
8. โรงเรียนวัดโชติการาม
9. โรงเรียนวัดสำโรง (ศิริราษฎร์ภักดีวิทยา)
10. โรงเรียนชุมชนวัดสมรโกฏิ (อยู่พูนราษฎร์บำรุง)
11. โรงเรียนชุมชนวัดบางไกรใน(ศีลพิบูลย์วิทยา)
12. โรงเรียนวัดทางหลวงโพธิ์ทอง
13. โรงเรียนป่าไม้อุทิศ 9

\* สถานศึกษาพอเพียง ปีงบประมาณ 2557

1. โรงเรียนวัดตำหนักใต้(วิลาศโอสถานันทนุเคราะห์)
2. โรงเรียนวัดบางระโห่ง (ภิรมณ์ศิริ)
3. โรงเรียนไทยรัฐวิทยา 55
4. โรงเรียนกลาโหมอุทิศ

\* สถานศึกษาพอเพียง ปีงบประมาณ 2559

โรงเรียนวัดแจ้งศิริสัมพันธ์ (สโสมสรสากลอุทิศ)

#### 14. โรงเรียนในโครงการวิถึพุทธ

โรงเรียนวิถึพุทธชั้นนำพระราชทาน รุ่นที่ 1 ปีการศึกษา 2558

\*โรงเรียนวัดเฉลิมพระเกียรติ (พิบูลบำรุง)

โรงเรียนวิถึพุทธชั้นนำ รุ่นที่ 4 (สพฐ.) ปีการศึกษา 2556

\*โรงเรียนประชาอุปถัมภ์

โรงเรียนวิถึพุทธชั้นนำ รุ่นที่ 5 (สพฐ.) ปีการศึกษา 2557

\*โรงเรียนวัดเฉลิมพระเกียรติ (พิบูลบำรุง)

โรงเรียนวิถึพุทธชั้นนำ รุ่นที่ 6 (สพฐ.) ปีการศึกษา 2558

\*โรงเรียนอนุบาลบางกรวย (วัดศรีประวัติน)

โรงเรียนวิถึพุทธชั้นนำ รุ่นที่ 7 (สพฐ.) ปีการศึกษา 2559

\*โรงเรียนไทยรัฐวิทยา 55 (วัดโบสถ์ดอนพรหม)

โรงเรียนวิถึพุทธชั้นนำ รุ่นที่ 8 (สพฐ.) ปีการศึกษา 2560

\*โรงเรียนอนุบาลนนทบุรี

โรงเรียนศูนย์เครือข่ายวิถึพุทธ (สพป.นนทบุรี เขต 1)

- 1.โรงเรียนวัดใหม่ผดุงเขต
- 2.โรงเรียนทานสัมฤทธิวิทยา
- 3.โรงเรียนวัดฝาง

โรงเรียนในโครงการวิถึพุทธ

1. โรงเรียนกลาโหมอุทิศ
2. โรงเรียนชุมชนวัดไทรมา้า
3. โรงเรียนชุมชนวัดบางไกรใน(ศีลพิบูลย์วิทยา)
4. โรงเรียนชุมชนวัดสมรโกฏิ (อยู่พูนราษฎร์บำรุง)
5. โรงเรียนทานสัมฤทธิวิทยา
6. โรงเรียนไทยรัฐวิทยา 55 (วัดโบสถ์ดอนพรหม)
7. โรงเรียนนวมประสงค์วิทยา
8. โรงเรียนวัดตำหนักใต้ (วิลาศโอสถานันทนุเคราะห์)
9. โรงเรียนป่าไม้อุทิศ 9
10. โรงเรียนมหาสวัสดิ์ (ราษฎร์บำรุง)
11. โรงเรียนวัดจันทร์ (ผาดไสวประชาอุทิศ)
12. โรงเรียนวัดแจ้งศิริสัมพันธ์ (สโสมสรสากลอุทิศ)
13. โรงเรียนวัดเฉลิมพระเกียรติ (พิบูลบำรุง)
14. โรงเรียนวัดลานนาบุญ (น้อม หงสะเดอุอุปถัมภ์)
15. โรงเรียนวัดโชติการาม
16. โรงเรียนวัดของพลู (วิจิตรราชประชานุสรณ์)

- |   |  |
|---|--|
| 17. โรงเรียนวัดทางหลวงโพธิ์ทอง              | 18. โรงเรียนวัดบัวขวัญ (มีทัฬหายุทธาราม)   |
| 19. โรงเรียนวัดบางไทรนอก(แย้มพร้อมอุปถัมภ์) | 20. โรงเรียนวัดบางระโห่ง (ภิรมย์ศิริ)      |
| 21. โรงเรียนวัดปราสาท (ปราสาทพิทยา)         | 22. โรงเรียนวัดปากน้ำ (พิบูลสงคราม)        |
| 23. โรงเรียนวัดฝาง                          | 24. โรงเรียนวัดพุฒิปรางค์ปราโมทย์          |
| 25. โรงเรียนประชาอุปถัมภ์                   | 26. โรงเรียนวัดเชิงกระบือ                  |
| 27. โรงเรียนวัดใหม่ผดุงเขต                  | 28. โรงเรียนวัดสำโรง (ทิวราษฎร์ภักดีวิทยา) |
| 29. โรงเรียนอนุราชประสิทธิ์                 | 30. โรงเรียนอนุบาลบางกรวย (วัดศรีประวัตติ) |
| 31. โรงเรียนอนุบาลนนทบุรี                   |  |

**15. โรงเรียนในโครงการต้นแบบอาเซียนศึกษา**

✳️โรงเรียนวัดตำหนักใต้ (วิลาศโอสถานนทันุเคราะห์)

**16. โรงเรียนเครือข่ายอาเซียนศึกษา**

- |  |   |
|--|---|
| 1. โรงเรียนอนุราชประสิทธิ์                 | 2. โรงเรียนอนุบาลนนทบุรี                  |
| 3. โรงเรียนวัดบางไทรนอก(แย้มพร้อมอุปถัมภ์) | 4. โรงเรียนอนุบาลบางกรวย (วัดศรีประวัตติ) |

**17. โรงเรียนในโครงการ Home School**

✳️โรงเรียนวัดใหม่ผดุงเขต

**18. โรงเรียนโครงการ "พัฒนาห้องสมุดมีชีวิตต้นแบบในโรงเรียน" เฉลิมพระเกียรติสมเด็จพระเทพรัตนราชสุดาฯ สยามบรมราชกุมารี เนื่องในวโรกาสทรงเจริญพระชนมายุ 55 พรรษา รุ่นที่ 3 ประจำปี 2553**

✳️โรงเรียนชุมชนวัดไทรมา

**19. โรงเรียนห้องสมุดมีชีวิต**

- |   |  |
|---|--|
| 1. โรงเรียนประชาอุปถัมภ์                          | 2. โรงเรียนกลาโหมอุทิศ                       |
| 3. โรงเรียนวัดบางระโห่ง (ภิรมย์ศิริ)              | 4. โรงเรียนวัดฝาง                            |
| 5. โรงเรียนวัดปราสาท (ปราสาทพิทยา)                | 6. โรงเรียนท่าทรายประชาอุปถัมภ์              |
| 7. โรงเรียนชุมชนวัดไทรมา                          | 8. โรงเรียนวัดทางหลวงโพธิ์ทอง                |
| 9. โรงเรียนวัดสมรโกฏิ (อัยพูนราษฎร์บำรุง)         | 10. โรงเรียนวัดบัวขวัญ (มีทัฬหายุทธาราม)     |
| 11. โรงเรียนวัดแจ้งศิริสัมพันธ์ (สโสมสรสาถลอุทิศ) | 12. โรงเรียนวัดบางไทรนอก (แย้มพร้อมอุปถัมภ์) |

**20. โรงเรียนต้นแบบโรงเรียนสุจริต**

✳️โรงเรียนชุมชนวัดไทรมา

**21. โรงเรียนเครือข่ายโรงเรียนสุจริต**

✳️รุ่นที่ 1

- |                                     |                               |
|-------------------------------------|-------------------------------|
| 1. โรงเรียนอนุราชประสิทธิ์          | 2. โรงเรียนพุฒิปรางค์ปราโมทย์ |
| 3. โรงเรียนมหาสวัสดิ์ (ราษฎร์บำรุง) | 4. โรงเรียนวัดใหม่ผดุงเขต     |

✳️รุ่นที่ 2

- |  |   |
|--|---|
| 1. โรงเรียนอนุบาลนนทบุรี                     | 2. โรงเรียนประชาอุปถัมภ์                  |
| 3. โรงเรียนวัดบัวขวัญ (มีทัฬหายุทธาราม)      | 4. โรงเรียนทานสัมฤทธิ์วิทยา               |
| 5. โรงเรียนวัดปากน้ำ (พิบูลสงคราม)           | 6. โรงเรียนวัดสมรโกฏิ (อัยพูนราษฎร์บำรุง) |
| 7. โรงเรียนอนุบาลบางกรวย (วัดศรีประวัตติ)    | 8. โรงเรียนวัดบางระโห่ง (ภิรมย์ศิริ)      |
| 9. โรงเรียนกลาโหมอุทิศ                       | 10. โรงเรียนท่าทรายประชาอุปถัมภ์          |
| 11. โรงเรียนวัดบางไทรนอก (แย้มพร้อมอุปถัมภ์) |   |

22. โรงเรียน สพฐ.ใสสะอาด ปราศจากคอร์รัปชั่น  
\* โรงเรียนวัดใหม่ผดุงเขต
23. โรงเรียนต้นแบบการจัดการเรียนรู้การสหกรณ์  
\* โรงเรียนวัดพุฒิปรางค์ปราโมทย์
24. โรงเรียนโครงการการศึกษาทางไกลผ่านดาวเทียมสำหรับโรงเรียนขนาดเล็กในสังกัด สพฐ.  
\* โรงเรียนวัดปราสาท (ปราสาทพิทยา)
25. โรงเรียนอนุบาลประจำจังหวัด และโรงเรียนศูนย์เด็กปฐมวัยต้นแบบประจำจังหวัด  
\* โรงเรียนอนุบาลนนทบุรี
26. โรงเรียนอนุบาลประจำเขตพื้นที่ และโรงเรียนศูนย์เด็กปฐมวัยต้นแบบประจำอำเภอ  
\* โรงเรียนอนุบาลบางกรวย (วัดศรีประวัติน)
27. โรงเรียนศูนย์เด็กปฐมวัยต้นแบบเครือข่าย  
1. โรงเรียนประชาอุปถัมภ์ 2. โรงเรียนชุมชนวัดบางไกรใน (ศีลพิบูลย์วิทยา)
28. โรงเรียนโครงการส่งเสริมสุขภาพพระดับเพชร  
\* โรงเรียนวัดจันทร์ (ผาดไสวประชาอุทิศ)
29. โรงเรียนส่งเสริมศึกษาเครือข่าย สสวท.  
1. โรงเรียนอนุราชประสิทธิ์ 2. โรงเรียนอนุบาลนนทบุรี  
3. โรงเรียนประชาอุปถัมภ์
30. โรงเรียนคุณภาพ SMT ตามมาตรฐาน สสวท. รุ่นที่ 1 (SMT: วิทยาศาสตร์ คณิตศาสตร์ เทคโนโลยี ฯ)  
1. โรงเรียนวัดพุฒิปรางค์ปราโมทย์ 2. โรงเรียนอนุบาลนนทบุรี  
3. โรงเรียนอนุบาลบางกรวย(วัดศรีประวัติน) 4. โรงเรียนวัดเชิงกระปือ  
5. โรงเรียนวัดแจ้งศิริสัมพันธ์ (สโสมสรสาถลอุทิศ)
31. โรงเรียนต้นแบบคุณธรรม  
1. โรงเรียนวัดใหม่ผดุงเขต 2. โรงเรียนอนุบาลบางกรวย (วัดศรีประวัติน)  
3. โรงเรียนทานสัมฤทธิ์วิทยา 4. โรงเรียนวัดลานนาบุญ (น้อม หงสะเดชอุอุปถัมภ์)  
5. โรงเรียนอนุบาลนนทบุรี 6. โรงเรียนวัดพุฒิปรางค์ปราโมทย์  
7. โรงเรียนวัดเฉลิมพระเกียรติ (พิบูลบำรุง)
32. โครงการโรงเรียนปลอดขยะ (Zero Waste School) ปีงบประมาณ 2560  
1. โรงเรียนวัดตำหนักใต้(วิลาศโอสถานนทันุเคราะห์) 2. โรงเรียนวัดของพลู (วิจิตรราชประชานุสรณ์)  
3. โรงเรียนวัดเฉลิมพระเกียรติ (พิบูลบำรุง)
33. ศูนย์เครือข่ายวิชาการ (กลุ่มสาระการเรียนรู้) 10 ศูนย์
- | ชื่อศูนย์เครือข่าย                                  | ที่ตั้งศูนย์เครือข่าย                   |
|---|---|
| 1. กลุ่มสาระการเรียนรู้ภาษาไทย                      | โรงเรียนทานสัมฤทธิ์วิทยา                |
| 2. กลุ่มสาระการเรียนรู้คณิตศาสตร์                   | โรงเรียนประชาอุปถัมภ์                   |
| 3. กลุ่มสาระการเรียนรู้วิทยาศาสตร์                  | โรงเรียนวัดเฉลิมพระเกียรติ (พิบูลบำรุง) |
| 4. กลุ่มสาระการเรียนรู้สังคมศึกษา ศาสนา และวัฒนธรรม | โรงเรียนกลาโหมอุทิศ                     |
| 5. กลุ่มสาระการเรียนรู้ภาษาต่างประเทศ               | โรงเรียนอนุราชประสิทธิ์                 |

- |  |   |
|--|---|
| 6. กลุ่มสาระการเรียนรู้ศิลปะ                   | โรงเรียนชุมชนวัดไทรมา                         |
| 7. กลุ่มสาระการเรียนรู้สุขศึกษาและพลศึกษา      | โรงเรียนไทยรัฐวิทยา 55                        |
| 8. กลุ่มสาระการเรียนรู้การงานอาชีพและเทคโนโลยี | โรงเรียนวัดตำหนักใต้(วิลาศโอสถานนทันุเคราะห์) |
| 9. ศูนย์เครือข่ายกิจกรรมพัฒนาผู้เรียน          | โรงเรียนวัดลานนาบุญ(น้อม หงสะเดชอุปลัมภ์)     |
| 10. ศูนย์เครือข่ายปฐมวัย                       | โรงเรียนอนุบาลบางกรวย (วัดศรีประวัตติ)        |

### 34. ศูนย์เครือข่ายพัฒนาคุณภาพการบริหารจัดการศึกษา

- |                      |                   |                         |                      |
|----------------------|-------------------|-------------------------|----------------------|
| ศูนย์เครือข่ายที่ 1  | กลุ่มขยายโอกาส    |                         |                      |
| โรงเรียนที่ตั้งศูนย์ |                   | โรงเรียนอนุราชประสิทธิ์ | ประธานศูนย์เครือข่าย |
| ศูนย์เครือข่ายที่ 2  | กลุ่มมิตรสัมพันธ์ |                         |                      |
| โรงเรียนที่ตั้งศูนย์ |                   | โรงเรียนประชาอุปลัมภ์   | ประธานศูนย์เครือข่าย |
| ศูนย์เครือข่ายที่ 3  | กลุ่มพลังครู      |                         |                      |
| โรงเรียนที่ตั้งศูนย์ |                   | โรงเรียนวัดลานนาบุญ     | ประธานศูนย์เครือข่าย |

### 35. ศูนย์เครือข่ายเพื่อการพัฒนาคุณภาพ

#### \* ศูนย์เครือข่ายที่ 1 (เครือข่ายขยายโอกาส)

- |  |                                      |
|--|--------------------------------------|
| 1. โรงเรียนอนุราชประสิทธิ์                       | 2. โรงเรียนวัดบางระโห่ง (ภิรมย์ศิริ) |
| 3. โรงเรียนมหาสวัสดิ์ (ราษฎร์บำรุง)              | 4. โรงเรียนวัดโชติการาม              |
| 5. โรงเรียนวัดใหม่ผดุงเขต                        | 6. โรงเรียนชุมชนวัดไทรมา             |
| 7. โรงเรียนวัดตำหนักใต้(วิลาศโอสถานนทันุเคราะห์) | 8. โรงเรียนน่วมประสงค้วทยา           |

#### \* ศูนย์เครือข่ายที่ 2 (กลุ่มมิตรสัมพันธ์)

- |   |  |
|---|--|
| 1. โรงเรียนประชาอุปลัมภ์                        | 2. โรงเรียนวัดแจ้งศิริสัมพันธ์ (สโสมสรสากลอุทิศ) |
| 3. โรงเรียนท่าทรายประชาอุปลัมภ์                 | 4. โรงเรียนวัดปราสาท (ปราสาทพิทยา)               |
| 5. โรงเรียนกลาโหมอุทิศ                          | 6. โรงเรียนวัดบัวขวัญ (มีที่ราษฎร์บำรุง)         |
| 7. โรงเรียนชุมชนวัดสมรโกฏี (อยู่พูนราษฎร์บำรุง) | 8. โรงเรียนทานสัมพันธ์วิทยา                      |
| 9. โรงเรียนป่าไม้อุทิศ 9                        | 10. โรงเรียนวัดเชิงกระบือ                        |

#### \* ศูนย์เครือข่ายที่ 3 (กลุ่มพลังครู)

- |   |  |
|---|--|
| 1. โรงเรียนวัดลานนาบุญ (น้อม หงสะเดชอุปลัมภ์) | 2. โรงเรียนอนุบาลนนทบุรี                       |
| 3. โรงเรียนวัดเฉลิมพระเกียรติ (พิบูลบำรุง)    | 4. โรงเรียนอนุบาลบางกรวย (วัดศรีประวัตติ)      |
| 5. โรงเรียนวัดปากน้ำ (พิบูลสงคราม)            | 6. โรงเรียนวัดทางหลวงโพธิ์ทอง                  |
| 7. โรงเรียนวัดพุฒิปรางค์ปราโมทย์              | 8. โรงเรียนไทยรัฐวิทยา 55                      |
| 9. โรงเรียนวัดฝาง                             | 10. โรงเรียนชุมชนวัดบางไกรโน (ศีลพิบูลย์วิทยา) |
| 11. โรงเรียนวัดสำโรง (หิรัญราษฎร์กักตวิทยา)   | 12. โรงเรียนวัดจันทร (ผาดไสวประชาอุทิศ)        |
| 13. โรงเรียนวัดบางไกรนอก (แย้มพร้อมอุปลัมภ์)  |  |



ตารางที่ 16 ข้อมูลพื้นฐานโรงเรียนในสังกัด

ที่	ชื่อโรงเรียน	ชื่อผู้อำนวยการโรงเรียน	จำนวนนักเรียนปีการศึกษา 2561					จำนวน ห้องเรียน	จำนวนครู สายผู้สอน
			ก่อน	ประถม	มัธยม	มัธยม	รวม		
			ประถม		ต้น	ปลาย			
1	วัดลานนาบุญ	นายนิภางค์พล สุเปียพันธ์ุ์	143	683	-	-	826	30	51
2	วัดบัวขวัญ	นายณรงค์ แสงสุวรรณ	117	364	-	-	481	16	36
3	ท่าทรายประชาอุปถัมภ์	ว่าง	71	191	-	-	262	12	16
4	วัดตำหนักใต้	นางคมคาย น้อยสิทธิ์	89	273	152	-	514	23	37
5	ทานสัมฤทธิ์วิทยา	นายบำรุง ไทยประยูร	141	616	-	-	757	27	46
6	ประชาอุปถัมภ์	นางพนิดา อูสายพันธ์ุ์	247	1090	-	-	1337	44	60
7	ชุมชนวัดไทรมา	นางศรณี คุปติปัทมกุล	46	239	99	-	384	15	30
8	วัดแจ้งศิริสัมพันธ์	นางวันวิสาข์ ไวทย์รุ่งโรจน์	102	305	-	-	407	19	33
9	ชุมชนวัดสมรโกฏิ	ว่าที่ร้อยตรีวีรวัฒน์ หว่างเพียร	90	410	-	-	500	22	36
10	อนุราชประสิทธิ์	นายฉันทิชย์ ศรีทอง	553	2099	722	309	3683	104	232
11	วัดบางระโห่ง	นายอุดม ขุนขจี	47	139	106	-	292	11	22
12	วัดปราสาท	นายวิสันต์ ภิญโญ	30	76	-	-	106	8	13
13	ไทยรัฐวิทยา 55	นางกัญญา แสงเจริญโรจน์	101	499	-	-	600	24	41
14	วัดฝาง	นางสาวจรรยา ตระกูลเลิศลักษณ์	32	91	-	-	123	8	16
15	วัดทางหลวงโพธิ์ทอง	นางศศกร ไชยคำหาญ	71	286	-	-	357	16	24
16	วัดโชติการาม	นางสุพัตรา เหมพิจิตร	19	95	62	-	176	11	21
17	ป่าไม้อุทิศ 9	นายศรากร เสนะเวส	76	153	-	-	229	9	17
18	วัดพัฒนปรางค์ปราโมทย์	นายทวิช โคตรชมภู	72	265	-	-	337	13	22
19	วัดเฉลิมพระเกียรติ	นางศิริลักษณ์ ศรีวีระนุรัตน์	246	574	-	-	820	32	50
20	อนุบาลนนทบุรี	น.ส.พรพรรณ อินทรประเสริฐ	305	1442	-	-	1747	53	92
21	กลาโหมอุทิศ	ว่าง	115	349	-	-	464	16	30
22	วัดปากน้ำ	นางสาวระวีวรรณ ศรีคิด	53	206	-	-	259	16	27
รวมอำเภอเมืองนนทบุรี			2766	10445	1141	309	14661	529	952
23	วัดจันทร์	ว่าที่ร้อยตรีสุทธิศักดิ์ กี่สุวรรณ	53	145	-	-	198	8	14
24	วัดเชิงกระบือ	นายจิระพงษ์ สิทธิทิม	53	171	-	-	224	8	19
25	วัดสำโรง	นางสาวฐิติทิพย์ พุ่มแก้ววรกานต์	97	253	-	-	350	14	28
26	วัดบางไกรนอก	นางสาลินี สุขศิริ	49	174	-	-	223	8	15
27	ชุมชนวัดบางไกรใน	นางสาวเดือนฉาย ชูติดำรง	41	126	-	-	167	8	15
28	วัดของพลู	นายปัญญา จันทร์อิม	39	100	-	-	139	8	17
29	อนุบาลบางกรวย	นางบุญมี จันทวีผล	143	428	-	-	571	18	33
30	มหาสวัสดิ์	นางสุภาพรณ ประทุมมา	76	240	101	-	417	19	28
31	วัดใหม่ผดุงเขต	นางสาวสมศรี ศักดิ์รุ่งพงศากุล	100	252	112	-	464	18	33
32	นุ้มประสงคิวิทยา	นางชนบถรณ์ แก้วคงคา	25	88	44	-	157	11	21
รวมอำเภอบางกรวย			676	1977	257	-	2910	120	223
รวมโรงเรียนรัฐบาล สังกัด สพ.นบ. เขต 1			3442	12422	1398	309	17571	649	1175

ตารางที่ 17 จำนวนนักเรียน จำแนกตามขนาด แบบ 7 ขนาด

ที่	โรงเรียน	จำนวนนักเรียน (คน)	หมายเหตุ	
1	วัดปราสาท (ปราสาทพิพิตยา)	106	ขนาดที่ 1 นักเรียน 1 - 120 คน	
2	วัดฝาง	123	ขนาดที่ 2 นักเรียน 121 - 200 คน	
3	วัดของพลู (วิจิตรราชประชานุสรณ์)	139		
4	น่วมประสงค์วิทยา	157		
5	ชุมชนวัดบางไกรโน (ศีลพิบูลย์วิทยา)	167		
6	วัดโชติการาม	176		
7	วัดจันทร์ (ผาดไสวประชาอุทิศ)	198		
8	วัดบางไกรนอก(แย้มพร้อมอุปถัมภ์)	223	ขนาดที่ 3 นักเรียน 201 - 300 คน	
9	วัดเชิงกระบือ	224		
10	ป่าไม้อุทิศ 9	229		
11	วัดปากน้ำ (พิบูลสงคราม)	259		
12	ท่าทรายประชาอุปถัมภ์	262		
13	วัดบางระโห่ง (ภิรมย์ศิริ)	292		
14	วัดพุทธปรางค์ปราโมทย์	337	ขนาดที่ 4 นักเรียน 301 - 499 คน	
15	วัดสำโรง (หิรัญราชภูร์ภักดีวิทยา)	350		
16	วัดทางหลวงโพธิ์ทอง	357		
17	ชุมชนวัดไทรมา	384		
18	วัดแจ้งศิริสัมพันธ์ (สโมสรรสาถลอุทิศ)	407		
19	มหาสวัสดิ์ (ราษฎร์บำรุง)	417		
20	กลาโหมอุทิศ	464		
21	วัดใหม่ผดุงเขต	464		
22	วัดบัวขวัญ (มีทับราษฎร์บำรุง)	481		
23	ชุมชนวัดสมรโกฏฐิ (อยู่พูนราษฎร์บำรุง)	500	ขนาดที่ 5 นักเรียน 500 - 1499 คน	
24	วัดตําหนักใต้ (วิลาศโอสถานนทน์ุเคราะห์)	514		
25	อนุบาลบางกรวย (วัดศรีประวัตติ)	571		
26	ไทยรัฐวิทยา 55 (วัดโบสถ์ดอนพรหม)	600		
27	ทานสัมพันธ์วิทยา	757		
28	วัดเฉลิมพระเกียรติ (พิบูลบำรุง)	820		
29	วัดลานนาบุญ (น้อม หงสะเดชอุอุปถัมภ์)	826		
30	ประชาอุปถัมภ์	1337		
31	อนุบาลนนทบุรี	1747		ขนาดที่ 6 นักเรียน 1500 - 2499 คน
32	อนุราชประสิทธิ์	3683		ขนาดที่ 7 นักเรียน 2500 คนขึ้นไป

ตารางที่ 18 จำนวนนักเรียน จำแนกตามขนาด แบบ 4 ขนาด

ที่	โรงเรียน	จำนวนนักเรียน (คน)	หมายเหตุ
1	วัดปราสาท (ปราสาทพิทยา)	106	ขนาดเล็ก นักเรียน 1- 120 คน
2	วัดฝาง	123	
3	วัดช่องพลู (วิจิตรราชประชานุสรณ์)	139	
4	นุ้มประสงค์วิทยา	157	
5	ชุมชนวัดบางไกรโน (ศีลพิบูลย์วิทยา)	167	
6	วัดโชติการาม	176	
7	วัดจันทร์ (ผาดไสวประชาอุทิศ)	198	
8	วัดบางไกรนอก(แย้มพร้อมอุปถัมภ์)	223	
9	วัดเชิงกระบือ	224	
10	ป่าไม้อุทิศ 9	229	
11	วัดปากน้ำ (พิบูลสงคราม)	259	
12	ท่าทรายประชาอุปถัมภ์	262	
13	วัดบางระโหง (ภิรมย์ศิริ)	292	
14	วัดพุฒิปรางค์ปราโมทย์	337	
15	วัดสำโรง (หิรัญราษฎร์ภักดีวิทยา)	350	
16	วัดทางหลวงโพธิ์ทอง	357	
17	ชุมชนวัดไทรมา	384	
18	วัดแจ้งศิริสัมพันธ์ (สโสมสรสากุลอุทิศ)	407	
19	มหาสวัสดิ์ (ราษฎร์บำรุง)	417	
20	กลาโหมอุทิศ	464	
21	วัดใหม่ผดุงเขต	464	
22	วัดบัวขวัญ (มีทับราษฎร์บำรุง)	481	
23	ชุมชนวัดสมรโกฏิ (อยู่พูนราษฎร์บำรุง)	500	
24	วัดตำหนักใต้ (วิลาศโอสถานันทนุเคราะห์)	514	
25	อนุบาลบางกรวย (วัดศรีประวัตติ)	571	
26	ไทยรัฐวิทยา 55 (วัดโบสถ์ดอนพรหม)	600	
27	ทานสัมพันธ์วิทยา	757	ขนาดใหญ่ นักเรียน 601 - 1500 คน
28	วัดเฉลิมพระเกียรติ (พิบูลบำรุง)	820	
29	วัดลานนาบุญ (น้อม หงสะเดชอุอุปถัมภ์)	826	
30	ประชาอุปถัมภ์	1337	
31	อนุบาลนนทบุรี	1747	ขนาดใหญ่พิเศษ นักเรียน 1501 คนขึ้นไป
32	อนุราชประสิทธิ์	3683	

ตารางที่ 19 เปรียบเทียบจำนวนโรงเรียนจำแนกตามขนาดโรงเรียน 7 ขนาด

ขนาดโรงเรียน	ปีการศึกษา				
	2557	2558	2559	2560	2561
ขนาดที่ 1 (1 - 120 คน)	1	1	1	1	1
ขนาดที่ 2 (121 - 200 คน)	6	4	4	5	6
ขนาดที่ 3 (201 - 300 คน)	5	7	7	5	6
ขนาดที่ 4 (301 - 499 คน)	10	10	10	11	9
ขนาดที่ 5 (500 - 1,499 คน)	8	8	8	8	8
ขนาดที่ 7 (1,500-2,499 คน)	1	1	1	1	1
ขนาดที่ 7 (2,500 คนขึ้นไป)	1	1	1	1	1
<b>รวมทั้งหมด</b>	<b>32</b>	<b>32</b>	<b>30</b>	<b>32</b>	<b>32</b>

ตารางที่ 20 ข้อมูลจำนวนนักเรียน ห้องเรียน ครู โรงเรียนขยายโอกาส

ที่	ชื่อโรงเรียน	จำนวนนักเรียนปีการศึกษา 2561			ห้องเรียน	ครู/ ครูอัตราจ้าง สายผู้สอน
		ชาย	หญิง	รวม		
1	วัดคำหนักใต้ (วิลาศโอสถานนท์นุเคราะห์)	266	248	514	23	37
2	ชุมชนวัดไทรมา	198	186	384	15	30
3	อนุราชประสิทธิ์	1883	1800	3683	104	232
4	วัดบางระโห่ง (ภิรมย์ศิริ)	169	123	292	11	22
5	วัดโชติการาม	94	82	176	11	21
6	มหาสวัสดิ์ (ราษฎร์บำรุง)	245	172	417	19	28
7	วัดใหม่ผดุงเขต	239	225	464	18	33
8	นุ้มประสงค์วิทยา	87	70	157	11	21
<b>รวมทั้งหมด</b>		<b>3181</b>	<b>2906</b>	<b>6087</b>	<b>212</b>	<b>424</b>

ตารางที่ 21 ข้อมูลจำนวนนักเรียน ห้องเรียน ครู โรงเรียนขนาดเล็ก

ที่	ชื่อโรงเรียน	จำนวนนักเรียนปีการศึกษา 2561			ห้องเรียน	ครู/ ครูอัตราจ้าง สายผู้สอน
		ชาย	หญิง	รวม		
1	วัดปราสาท ( ปราสาทพิทยา )	58	48	106	8	13

ตารางที่ 22 ระบบเครือข่าย internet โรงเรียนในสังกัด

ที่	โรงเรียน	UniNet	โรงเรียนเช่าเอง			ใช้ฟรี
			ผู้ให้บริการ	ประเภท	ความเร็ว(Mbps)	
1	วัดลานนาบุญ (น้อม หงสะตออุปถัมภ์)	มี	TOT	Fiber Optic	20/10	
			TRUE	Fiber Optic	50/20	
			TRUE	Fiber Optic	30/10	
2	วัดบัวขวัญ (มีที่บราษฏร์บำรุง)	มี	TOT	Fiber Optic	20	
3	ท่าทรายประชาอุปถัมภ์	มี	3BB	Fiber Optic	100	
			3BB	ADSL	30/30	✓
			TOT	ADSL	9/1	
4	วัดตำหนักใต้ (วิลาศโอสถานนท์นคราห์)	มี	TRUE	Fiber Optic	50	
			TRUE	Fiber Optic	50	
			3BB	ADSL	30	✓
5	ทานสัมฤทธิ์วิทยา	มี	TRUE	4G	20	
6	ประชาอุปถัมภ์	มี	3BB	Fiber Optic	100	
			TRUE	ADSL	30	
7	ชุมชนวัดไทรมา	มี	TOT	ADSL	10	
			TRUE	Fiber Optic	50	
			TRUE	Fiber Optic	50	
8	วัดแจ้งศิริสัมพันธ์ (สโมสรสากลอุทิศ)	มี	TOT	ADSL	10/512	
			TOT	ADSL	10/512	
			TRUE	Fiber Optic	30/10	
9	ชุมชนวัดสมรโกฏิ (อยู่พูนราษฎร์บำรุง)	มี	TOT	Fiber Optic	200/80	
10	อนุราชประสิทธิ์	มี	TOT	Leased Line	65/65	
11	วัดบางระโห่ง (ภิรมย์ศิริ)	มี	TRUE	Fiber Optic	8/1	
			TOT	Fiber Optic	100/20	
12	วัดปราสาท	ไม่มี	3BB	Fiber Optic	100/30	
			3BB	ADSL	30/10	✓
13	ไทยรัฐวิทยา 55 (วัดโบสถ์ดอนพรหม)	มี	TOT	Fiber Optic	30	
14	วัดฝาง	มี	TOT	Fiber Optic	150/50	
			TOT	ADSL	7	
			3BB	ADSL	30/10	✓
15	วัดทางหลวงโพธิ์ทอง	มี	TRUE	Fiber Optic	100/30	
16	วัดโชติการาม	มี	TOT	Fiber Optic	50/20	

ตารางที่ 22 (ต่อ) ระบบเครือข่าย internet โรงเรียนในสังกัด

ที่	โรงเรียน	UniNet	โรงเรียนเช่าเอง			ใช้ฟรี
			ผู้ให้บริการ	ประเภท	ความเร็ว(Mbps)	
17	ป่าไม้อุทิศ 9	มี	3BB	Fiber Optic	150/50	✓
			3BB	VDSL	30/10	
18	วัดพุทธปรางค์ปราโมทย์	มี	TRUE	Fiber Optic	30/10	
			TRUE	Fiber Optic	50/20	
19	วัดเฉลิมพระเกียรติ (พิบูลบำรุง)	มี	3BB	Fiber Optic	200/50	
20	อนุบาลนนทบุรี	มี	3BB	4G	40	
			TRUE	4G	30/3	
			TOT	4G	200/80	
21	กลาโหมอุทิศ	มี	TOT	Fiber Optic	200/100	
			TRUE	Fiber Optic	100/10	
22	วัดปากน้ำ (พิบูลสงคราม)	มี	TOT	Fiber Optic	50	
23	วัดจันทร์ (ผาดไสวประชาอุทิศ)	มี	TOT	Fiber Optic	50/20	
			TOT	Fiber Optic	50/20	
24	วัดเชิงกระบือ	มี	TOT	Fiber Optic	100	
25	วัดสำโรง (หิรัญราษฎร์รักดีวิทยา)	มี	3BB	ADSL	30/10	✓
26	วัดบางไทรนอก	ไม่มี	3BB	Fiber Optic	150/50	✓
			TRUE	Fiber Optic	100/50	
27	ชุมชนวัดบางไทรใน	ไม่มี	3BB	VDSL	30/10	
			TOT	Fiber Optic	100/150	
28	วัดของพลู (วิจิตรราชประชานุสรณ์)	ไม่มี	3BB	Fiber Optic	150/50	
29	อนุบาลบางกรวย (วัดศรีประวัติน)	มี	3BB	Fiber Optic	200	✓
			3BB	Fiber Optic		
30	มหาสวัสดิ์ (ราษฎร์บำรุง)	มี	TOT	Fiber Optic	100/20	
31	วัดใหม่ผดุงเขต	มี	3BB	VDSL	30/10	
			3BB	VDSL	30/10	
			3BB	VDSL	30/10	
32	น่วมประสงควิทยา	มี	3BB	Fiber Optic	30/100	

ตารางที่ 23 ข้อมูลคอมพิวเตอร์ และอัตราส่วนคอมพิวเตอร์ต่อนักเรียนในสถานศึกษา

ที่	โรงเรียน	จำนวนนักเรียน	จำนวนเครื่องคอมพิวเตอร์ เพื่อการเรียนการสอน (ใช้งานได้)	คอมพิวเตอร์:นร.
1	วัดลานนาบุญ (น้อม หงสะเดชอุบลัมภ์)	826	185	1:4
2	วัดบัวขวัญ (มีทับราษฎร์บำรุง)	481	30	1:16
3	ท่าทรายประชาอุบลัมภ์	262	22	1:12
4	วัดตำหนักใต้(วิลาศโอสถานันทนุเคราะห์)	514	40	1:13
5	ทานสัมฤทธิ์วิทยา	757	32	1:24
6	ประชาอุบลัมภ์	1,337	49	1:27
7	ชุมชนวัดไทรมา	384	80	1:5
8	วัดแจ้งศิริสัมพันธ์(สโมสรสากลอุทิศ)	407	10	1:41
9	ชุมชนวัดสมรโกฏิ(อยู่พูนราษฎร์บำรุง)	500	16	1:31
10	อนุราชประสิทธิ์	3,683	250	1:15
11	วัดบางระโห่ง(ภิรมย์ศิริ)	292	18	1:16
12	วัดปราสาท (ปราสาทพิทยา)	106	10	1:11
13	ไทยรัฐวิทยา ๕๕ (วัดโบสถ์ดอนพรหม)	600	30	1:20
14	วัดฝาง	123	23	1:5
15	วัดทางหลวงโพธิ์ทอง	357	30	1:12
16	วัดโชติการาม	176	34	1:5
17	ป่าไม้อุทิศ 9	229	10	1:23
18	วัดพุทธปรางค์ปราโมทย์	337	54	1:6
19	วัดเฉลิมพระเกียรติ (พิบูลบำรุง)	820	103	1:8
20	อนุบาลนนทบุรี	1,747	165	1:11
21	กลาโหมอุทิศ	464	22	1:21
22	วัดปากน้ำ (พิบูลสงคราม)	259	70	1:4
23	วัดจันทร์ (ผาดไสวประชาอุทิศ)	198	10	1:20
24	วัดเชิงกระบือ	224	34	1:7
25	วัดสำโรง (หิรัญราษฎร์รักติวิทยา)	350	50	1:7
26	วัดบางไทรนอก (แย้มพร้อมอุบลัมภ์)	223	28	1:8
27	ชุมชนวัดบางไทรใน (ศีลพิบูลย์วิทยา)	167	30	1:6
28	วัดของพลู (วิจิตรราชประชานุสรณ์)	139	17	1:8
29	อนุบาลบางกรวย (วัดศรีประวัตติ)	571	52	1:11
30	มหาสวัสดิ์ (ราษฎร์บำรุง)	417	63	1:7
31	วัดใหม่ผดุงเขต	464	60	1:8
32	นวมประสงค์วิทยา	157	12	1:13
	รวมทั้งหมด	17,571	1,639	1:11



ตารางที่ 24 ข้อมูลนักเรียนและห้องเรียน จำแนกตามชั้นเรียนและเพศ รายโรงเรียนและรายอำเภอ

ที่	ชื่อ โรงเรียน	จำนวนนักเรียน จำแนกตาม ชั้น เพศ ปีการศึกษา 2561										สังกัด สำนักงานเขตพื้นที่การศึกษาประถมศึกษาหนองบัวลำภู เขต 1										รวม ทุกปี					
		เพศ		ก่อนประถมศึกษา			ประถมศึกษา			มัธยมศึกษา			มัธยมศึกษา			มัธยมศึกษา											
		ห้อง	รวม	อ.1	อ.2	อ.3	รวม	ป.1	ป.2	ป.3	ป.4	ป.5	ป.6	รวม	ม.1	ม.2	ม.3	รวม	ม.4	ม.5	ม.6		รวม				
1	วัดสหราษฎร์ (พร้อม หงสมตอุปถัมภ์)	ชาย	14	29	14	29	35	78	67	62	57	59	62	58	365										443		
		หญิง	16	22	27	65	61	46	46	48	54	63	318													383	
		รวม	30	51	62	143	128	108	103	107	116	121	683													826	
		ห้อง	1	2	3	6	4	4	4	4	4	4	4	4	24											30	
2	วัดบัวขวัญ (มีทับราษฎร์บำรุง)	ชาย		33	34	67	32	17	35	34	29	29	176													243	
		หญิง		28	22	50	32	31	35	29	30	31	188														238
		รวม		61	56	117	64	48	70	63	59	60	364														481
		ห้อง		2	2	4	2	2	2	2	2	2	12														16
3	ท่าทรายประจักษ์อุปถัมภ์	ชาย		17	19	36	15	24	22	21	15	13	110													146	
		หญิง		21	14	35	10	15	11	17	9	19	81														116
		รวม		38	33	71	25	39	33	38	24	32	191														262
		ห้อง		1	1	2	1	2	2	2	1	2	10														12
4	วัดตาหมักใต้ (วัดลาดโสดานนท์บุตร)	ชาย	10	19	16	45	26	22	28	26	20	22	144	29	26	22	77									266	
		หญิง	14	18	12	44	20	21	17	26	26	19	129	31	20	24	75									248	
		รวม	24	37	28	89	46	43	45	52	46	41	273	60	46	46	152										514
		ห้อง	1	2	2	5	2	2	2	2	2	2	12	2	2	2	6										23
5	ทาส่งถ้ำวิเศษ	ชาย		38	37	75	62	48	56	46	59	53	324													399	
		หญิง		34	32	66	42	58	39	63	51	39	292														358
		รวม		72	69	141	104	106	95	109	110	92	616														757
		ห้อง		3	3	6	4	4	4	3	3	3	21														27
6	ประจักษ์อุปถัมภ์	ชาย	31	38	57	126	87	95	91	102	86	80	541													667	
		หญิง	24	42	55	121	97	98	81	99	92	82	549														670
		รวม	55	80	112	247	184	193	172	201	178	162	1090														1337
		ห้อง	2	4	4	10	7	6	5	6	5	5	34														44



ตารางที่ 24 (ต่อ) ข้อมูลนักเรียนและห้องเรียน จำแนกตามชั้นเรียนและเพศ รายโรงเรียนและรายอำเภอ

ที่	ชื่อโรงเรียน	เพศ	สังกัด สำนักงานเขตพื้นที่การศึกษามหาสารคามเขต 1												สังกัด สำนักงานเขตพื้นที่การศึกษามหาสารคามเขต 1												รวม ทั้งสิ้น	
			ก่อนประถมศึกษา			ประถมศึกษา			มัธยมศึกษา			มัธยมศึกษา			มัธยมศึกษา			มัธยมศึกษา										
			อ.1	อ.2	อ.3	ป.1	ป.2	ป.3	ป.4	ป.5	ป.6	รวม	ม.1	ม.2	ม.3	รวม	ม.4	ม.5	ม.6	รวม								
7	ชุมชนวัดไทรผ้า	ชาย		9	13	22	17	21	26	25	10	27	126	29	12	9	50									198		
		หญิง		12	12	24	14	20	17	10	24	28	113	17	17	15	49										186	
		รวม		21	25	46	31	41	43	35	34	55	239	46	29	24	99										384	
		ห้อง		1	1	2	2	2	2	1	1	2	10	1	1	1	3										15	
8	วัดแจ้งศิริสัมพันธ์ (สโมสรสากลอุทิศ)	ชาย	14	10	28	52	20	14	28	22	29	36	149														201	
		หญิง	8	19	23	50	23	29	19	28	27	30	156															206
		รวม	22	29	51	102	43	43	47	50	56	66	305															407
		ห้อง	1	2	2	5	2	2	2	2	3	3	14															19
9	ชุมชนวัดสมรโกฏิ (อยู่ชุมชนราษฎร์บำรุง)	ชาย		17	29	46	32	30	48	34	45	30	219														265	
		หญิง		13	31	44	32	23	36	36	28	36	191															235
		รวม		30	60	90	64	53	84	70	73	66	410															500
		ห้อง		2	2	4	3	3	3	3	3	3	18															22
10	อนุบาลประสิทธิ์	ชาย		133	145	278	180	170	186	165	183	179	1063	138	130	131	399	47	46	50	143						1883	
		หญิง		124	151	275	163	177	182	165	166	183	1036	115	118	90	323	68	42	56	166						1800	
		รวม		257	296	553	343	347	368	330	349	362	2099	253	248	221	722	115	88	106	309						3683	
		ห้อง		9	9	18	9	10	10	10	10	10	59	6	6	6	18	3	3	3	9						104	
11	วัดบางระโศง (ภิรมย์ศิริ)	ชาย		14	12	26	13	9	16	13	14	17	82	22	15	24	61										169	
		หญิง		7	14	21	10	9	6	12	8	12	57	16	22	7	45										123	
		รวม		21	26	47	23	18	22	25	22	29	139	38	37	31	106										292	
		ห้อง		1	1	2	1	1	1	1	1	1	6	1	1	1	3										11	
12	วัดปราสาท (ปราสาทพิทยา)	ชาย		6	10	16	9	8	6	4	7	8	42														58	
		หญิง		9	5	14	7	7	8	3	3	6	34														48	
		รวม		15	15	30	16	15	14	7	10	14	76														106	
		ห้อง		1	1	2	1	1	1	1	1	1	6	1	1	1	3										8	

ตารางที่ 24 (ต่อ) ข้อมูลนักเรียนและห้องเรียน จำแนกตามชั้นเรียนและเพศ รายโรงเรียนและรายอำเภอ

ที่	จำนวนนักเรียน	จำนวนตาม ชั้น	สังกัด สำนักงานเขตพื้นที่การศึกษาประถมศึกษาหนองบัวลำภู เขต 1												รวม																
			ปีการศึกษา 2561			ประถมศึกษา			มัธยมศึกษา			มัธยมศึกษา																			
			ด.1	ด.2	ด.3	ป.1	ป.2	ป.3	ป.4	ป.5	ป.6	รวม	ม.1	ม.2		ม.3	ม.4	ม.5	ม.6	รวม											
13	โรงเรียนวิทยวิทยา ๘๘ (วัดโนนสวรรค์พรหม)	ชาย	21	32	53	35	37	47	43	38	49	249													รวม	302					
		หญิง	22	26	48	31	42	35	36	52	54	250															รวม	298			
		รวม	43	58	101	66	79	82	79	90	103	499															รวม	600			
		ห้อง	3	3	6	3	3	3	3	3	3	18															รวม	24			
14	วัดฝาง	ชาย	7	13	20	5	10	9	8	8	11	51															รวม	71			
		หญิง	5	7	12	8	12	5	7	2	6	40																รวม	52		
		รวม	12	20	32	13	22	14	15	10	17	91																รวม	123		
		ห้อง	1	1	2	1	1	1	1	1	1	6																รวม	8		
15	วัดทางหลวงโพธิ์ทอง	ชาย	9	21	30	33	19	25	28	25	23	153																รวม	183		
		หญิง	16	25	41	23	24	27	22	19	18	133																	รวม	174	
		รวม	25	46	71	56	43	52	50	44	41	286																	รวม	357	
		ห้อง	2	2	4	2	2	2	2	2	2	12																	รวม	16	
16	วัดโคกกราม	ชาย	5	3	8	7	7	9	6	5	13	47																รวม	94		
		หญิง	8	3	11	7	4	10	9	10	8	48																	รวม	82	
		รวม	13	6	19	14	11	19	15	15	21	95																	รวม	176	
		ห้อง	1	1	2	1	1	1	1	1	1	6																	รวม	11	
17	ป่าไผ่สุทิต 9	ชาย	19	23	42	16	11	16	17	12	10	82																	รวม	124	
		หญิง	14	20	34	9	8	16	14	10	14	71																		รวม	105
		รวม	33	43	76	25	19	32	31	22	24	153																		รวม	229
		ห้อง	1	2	3	1	1	1	1	1	1	6																		รวม	9
18	วัดพุทธปรางค์ปราโมทย์	ชาย	10	14	13	37	19	24	16	28	12	136																	รวม	173	
		หญิง	11	10	14	35	22	24	27	13	20	129																		รวม	164
		รวม	21	24	27	72	59	43	51	29	48	265																		รวม	337
		ห้อง	1	1	1	3	2	2	2	2	1	10																		รวม	13

ตารางที่ 24 (ต่อ) ข้อมูลนักเรียนและห้องเรียน จำแนกตามชั้นเรียนและเพศ รายโรงเรียนและรายอำเภอ

ที่		จำนวนนักเรียน จำแนกตาม ชั้น เพศ ปีการศึกษา 2561		สังกัด สำนักงานเขตพื้นที่การศึกษาประถมศึกษาหนองบัวลำภู เขต 1																		รวม รวมทั้งสิ้น				
				ประถมศึกษา				ประถมศึกษา				มัธยมศึกษา				มัธยมศึกษา				รวม						
				ด.1	ด.2	ด.3	รวม	ป.1	ป.2	ป.3	รวม	ป.4	ป.5	ป.6	รวม	ม.1	ม.2	ม.3	รวม		ม.4		ม.5	ม.6	รวม	
19	วัดเฉลิมพระเกียรติ (พินตบารุง)	ชาย	หญิง	รวม	ด.1	ด.2	ด.3	รวม	ป.1	ป.2	ป.3	รวม	ป.4	ป.5	ป.6	รวม	ม.1	ม.2	ม.3	รวม	ม.4	ม.5	ม.6	รวม	รวม	รวมทั้งสิ้น
		ชาย	หญิง	รวม	15	60	54	129	61	44	42	291	47	46	51	291									420	
		ชาย	หญิง	รวม	12	49	56	117	50	44	45	283	48	44	52	283									400	
		ชาย	หญิง	รวม	27	109	110	246	111	88	87	574	95	90	103	574									820	
		ชาย	หญิง	รวม	1	4	4	9	4	4	4	23	4	3	4	23								32		
20	อุมบถหนองบัว	ชาย	หญิง	รวม	72	85	157	314	135	114	103	705	123	119	111	705									862	
		ชาย	หญิง	รวม	67	81	148	296	129	128	142	737	101	114	123	737									885	
		ชาย	หญิง	รวม	139	166	305	610	264	242	245	1442	224	233	234	1442									1747	
		ชาย	หญิง	รวม	5	6	11	22	7	7	7	42	7	7	7	42									53	
21	กลางโหมอู๊ด	ชาย	หญิง	รวม	33	36	69	138	28	18	30	166	21	37	32	166									235	
		ชาย	หญิง	รวม	27	19	46	92	25	23	32	183	30	38	35	183									229	
		ชาย	หญิง	รวม	60	55	115	230	53	41	62	349	51	75	67	349									464	
		ชาย	หญิง	รวม	2	2	4	8	2	2	2	12	2	2	2	12									16	
22	วัดปากน้ำ (พินตบารุง)	ชาย	หญิง	รวม	10	23	33	66	12	18	17	107	18	18	24	107									140	
		ชาย	หญิง	รวม	7	13	20	40	14	16	16	99	18	21	14	99									119	
		ชาย	หญิง	รวม	17	36	53	106	26	34	33	206	36	39	38	206									259	
		ชาย	หญิง	รวม	2	2	4	8	2	2	2	12	2	2	2	12									16	
		ชาย	หญิง	รวม	94	613	738	1445	929	817	921	5328	878	895	888	5328	228	200	198	626	47	46	50	143	7542	
		ชาย	หญิง	รวม	85	574	662	1321	829	859	852	5117	834	848	895	5117	187	182	146	515	68	42	56	166	7119	
		ชาย	หญิง	รวม	179	1187	1400	2766	1758	1676	1773	10445	1712	1743	1783	10445	415	382	344	1141	115	88	106	309	14661	
		ชาย	หญิง	รวม	7	52	55	114	63	64	63	373	61	60	62	373	11	11	11	33	3	3	3	9	529	

ตารางที่ 24 (ต่อ) ข้อมูลนักเรียนและห้องเรียน จำแนกตามชั้นเรียนและเพศ รายโรงเรียนและรายอำเภอ

ที่	ชื่อโรงเรียน	เพศ	จำนวนนักเรียน จำแนกตาม ชั้น เพศ ปีการศึกษา 2561												สังกัด สำนักงานเขตพื้นที่การศึกษาประถมศึกษาหนองบัวลำภู เขต 1												รวม ชาย หญิง
			ก่อนประถมศึกษา						ประถมศึกษา						มัธยมศึกษา						มัธยมศึกษา						
			ด.1	ด.2	ด.3	รวม	ป.1	ป.2	ป.3	ป.4	ป.5	ป.6	รวม	ม.1	ม.2	ม.3	รวม	ม.4	ม.5	ม.6	รวม						
23	วัดจันทร์ (เขต โสภโชนราษฎร์)	ชาย		13	10	23	21	17	15	11	9	12	85												108		
		หญิง		12	18	30	11	11	9	14	6	9	60													90	
		รวม		25	28	53	32	28	24	25	15	21	145													198	
		ห้อง		1	1	2	1	1	1	1	1	1	6													8	
24	วัดเชิงกระบือ	ชาย		15	7	22	20	12	13	17	16	15	93													115	
		หญิง		11	20	31	11	10	18	10	13	16	78													109	
		รวม		26	27	53	31	22	31	27	29	31	171													224	
		ห้อง		1	1	2	1	1	1	1	1	1	6													8	
25	วัดลำโรง	ชาย		20	24	44	29	25	19	16	19	14	122													166	
	(ศิรัญราษฎร์วิทยาคม)	หญิง		29	24	53	24	21	28	23	20	15	131													184	
		รวม		49	48	97	53	46	47	39	39	29	253													350	
		ห้อง		2	2	4	2	2	2	2	2	1	10													14	
26	วัดบางไกรหมอก	ชาย		15	14	29	14	18	11	13	15	15	86													115	
	(เข็มพรหมบุรุษย์)	หญิง		11	9	20	9	11	10	25	17	16	88													108	
		รวม		26	23	49	23	29	21	38	32	31	174													223	
		ห้อง		1	1	2	1	1	1	1	1	1	6													8	
27	ชุมชนวัดบางไกรโพ	ชาย		5	13	18	10	11	12	7	12	6	58													76	
	(ศิรัญราษฎร์วิทยา)	หญิง		14	9	23	10	12	9	12	11	14	68													91	
		รวม		19	22	41	20	23	21	19	23	20	126													167	
		ห้อง		1	1	2	1	1	1	1	1	1	6													8	
28	วัดหนองพุด	ชาย		7	12	19	9	3	11	11	4	5	43													62	
	(วิจิตรราษฎร์วิทยาคม)	หญิง		11	9	20	8	10	12	7	10	10	57													77	
		รวม		18	21	39	17	13	23	18	14	15	100													139	
		ห้อง		1	1	2	1	1	1	1	1	1	6													8	

ตารางที่ 24 (ต่อ) ข้อมูลนักเรียนและห้องเรียน จำแนกตามชั้นเรียนและเพศ รายโรงเรียนและรายอำเภอ

ที่	จำนวนนักเรียน	จำนวนนักเรียน จำแนกตาม ชั้น เพศ ปีการศึกษา 2561												สังกัด สำนักงานเขตพื้นที่การศึกษาระดับประถมศึกษาชนบทบุรี เขต 1												รวม % ทั้งสิ้น
		ก่อนประถมศึกษา						ประถมศึกษา			มัธยมศึกษา			มัธยมศึกษา												
		ด.1	ด.2	ด.3	รวม	ป.1	ป.2	ป.3	ป.4	ป.5	ป.6	รวม	ม.1	ม.2	ม.3	รวม	ม.4	ม.5	ม.6	รวม						
29	ดุษฎีบัณฑิต (วัดศรีประจักษ์)	ชาย	หญิง	รวม	ห้อง	ชาย	หญิง	รวม	ชาย	หญิง	รวม	ชาย	หญิง	รวม	ชาย	หญิง	รวม	ชาย	หญิง	รวม	รวม					
30	มหาสารคาม (ราชบุรีบำรุง)	ชาย	หญิง	รวม	ห้อง	ชาย	หญิง	รวม	ชาย	หญิง	รวม	ชาย	หญิง	รวม	ชาย	หญิง	รวม	ชาย	หญิง	รวม	รวม					
31	วัดใหม่แดงเขต	ชาย	หญิง	รวม	ห้อง	ชาย	หญิง	รวม	ชาย	หญิง	รวม	ชาย	หญิง	รวม	ชาย	หญิง	รวม	ชาย	หญิง	รวม	รวม					
32	หมู่ประจักษ์วิทยา	ชาย	หญิง	รวม	ห้อง	ชาย	หญิง	รวม	ชาย	หญิง	รวม	ชาย	หญิง	รวม	ชาย	หญิง	รวม	ชาย	หญิง	รวม	รวม					
	รวมตำบลบางทราย	ชาย	หญิง	รวม	ห้อง	ชาย	หญิง	รวม	ชาย	หญิง	รวม	ชาย	หญิง	รวม	ชาย	หญิง	รวม	ชาย	หญิง	รวม	รวม					
	รวมทั้งเขต	ชาย	หญิง	รวม	ห้อง	ชาย	หญิง	รวม	ชาย	หญิง	รวม	ชาย	หญิง	รวม	ชาย	หญิง	รวม	ชาย	หญิง	รวม	รวม					

ตารางที่ 25 เปรียบเทียบจำนวนนักเรียนของโรงเรียนในสังกัด ปีการศึกษา 2559-2561

ลำดับ	ชื่อสถานศึกษา	จำนวนนักเรียนปีการศึกษา			เปรียบเทียบ ปีกศ.2560กับ2561
		2559	2560	2561	
1	วัดลานนาบุญ (น้อม หงสะตชอุปลัมภ์)	907	859	826	-33
2	วัดบัวขวัญ (มีทับราษฎร์บำรุง)	491	482	481	-1
3	ท่าทรายประชาอุปลัมภ์	292	275	262	-13
4	วัดตำหนักใต้ (วิลาศโอสถานันทุเคราะห์)	521	522	514	-8
5	ทานสัมฤทธิ์วิทยา	822	786	757	-29
6	ประชาอุปลัมภ์	1248	1289	1337	48
7	ชุมชนวัดไทรมา	409	418	384	-34
8	วัดแจ้งศิริสัมพันธ์ (สโมสรรสากลูทิศ)	418	423	407	-16
9	ชุมชนวัดสมรโกฏี (อยู่พูนราษฎร์บำรุง)	514	534	500	-34
10	อนุราชประสิทธิ์	3641	3740	3683	-57
11	วัดบางระโห่ง (ภิมย์ศิริ)	296	313	292	-21
12	วัดปราสาท (ปราสาทพิทยา)	97	109	106	-3
13	ไทยรัฐวิทยา 55 (วัดโบสถ์ดอนพรหม)	675	640	600	-40
14	วัดฝาง	135	126	123	-3
15	วัดทางหลวงโพธิ์ทอง	385	393	357	-36
16	วัดโชติการาม	186	203	176	-27
17	ป่าไม้อุทิศ 9	230	242	229	-13
18	วัดพุทธปรางค์ปราโมทย์	321	316	337	21
19	วัดเฉลิมพระเกียรติ (พิบูลบำรุง)	804	801	820	19
20	อนุบาลนนทบุรี	1622	1708	1747	39
21	กลาโหมอุทิศ	413	441	464	23
22	วัดปากน้ำ (พิบูลสงคราม)	342	308	259	-49
23	วัดจันทร์ (ผาดไสวประชาอุทิศ)	197	186	198	12
24	วัดเชิงกระบือ	238	221	224	3
25	วัดสำโรง (หิรัญราษฎร์ภักดีวิทยา)	339	350	350	0
26	วัดบางไกรนอก (แย้มพร้อมอุปลัมภ์)	218	219	223	4
27	ชุมชนวัดบางไกรใน (ศีลพิบูลย์วิทยา)	161	165	167	2
28	วัดของพลู (วิจิตรราชประชานุสรณ์)	134	137	139	2
29	อนุบาลบางกรวย (วัดศรีประวัติน)	571	561	571	10
30	มหาสวัสดิ์ดี (ราษฎร์บำรุง)	439	430	417	-13
31	วัดใหม่ผดุงเขต	438	446	464	18
32	น่วมประสงค์วิทยา	184	163	157	-6
รวมทั้งสิ้น		17688	17806	17571	-235

ตาราง 26 เปรียบเทียบจำนวนนักเรียน จำแนกตามระดับชั้น ปีการศึกษา 2560 – 2561

ระดับชั้น	จำนวนนักเรียน		+ เพิ่ม
	ปีการศึกษา 2560	ปีการศึกษา 2561	- ลด
อนุบาล 1	32	220	188
อนุบาล 2	1712	1494	-218
อนุบาล 3	1759	1728	-31
<b>รวมก่อนประถมศึกษา</b>	<b>3503</b>	<b>3442</b>	<b>-61</b>
ประถมศึกษาปีที่ 1	2028	2106	78
ประถมศึกษาปีที่ 2	2125	1982	-143
ประถมศึกษาปีที่ 3	2080	2105	25
ประถมศึกษาปีที่ 4	2103	2055	-48
ประถมศึกษาปีที่ 5	2147	2067	-80
ประถมศึกษาปีที่ 6	2134	2107	-27
<b>รวมประถมศึกษา</b>	<b>12617</b>	<b>12422</b>	<b>-195</b>
มัธยมศึกษาปีที่ 1	513	516	3
มัธยมศึกษาปีที่ 2	459	462	3
มัธยมศึกษาปีที่ 3	411	420	9
<b>รวมมัธยมศึกษาตอนต้น</b>	<b>1383</b>	<b>1398</b>	<b>15</b>
มัธยมศึกษาปีที่ 4	100	115	15
มัธยมศึกษาปีที่ 5	111	88	-23
มัธยมศึกษาปีที่ 6	92	106	14
<b>รวมมัธยมศึกษาตอนปลาย</b>	<b>303</b>	<b>309</b>	<b>6</b>
<b>รวมทั้งสิ้น</b>	<b>17806</b>	<b>17571</b>	<b>-235</b>

ตารางที่ 27 จำนวนนักเรียนรายชั้น เพศ ห้องเรียน และอัตรานักเรียนต่อห้องเรียน ปีการศึกษา 2561

ระดับชั้น	นักเรียนชาย	นักเรียนหญิง	รวม	ห้องเรียน	ห้อง : นร.
อนุบาล 1	116	104	220	9	1:24
อนุบาล 2	764	730	1494	66	1:23
อนุบาล 3	893	835	1728	69	1:25
รวมก่อนประถมศึกษา	1773	1669	3442	144	1:24
ประถมศึกษาปีที่ 1	1121	985	2106	76	1:28
ประถมศึกษาปีที่ 2	986	996	1982	78	1:25
ประถมศึกษาปีที่ 3	1108	997	2105	76	1:28
ประถมศึกษาปีที่ 4	1042	1013	2055	75	1:27
ประถมศึกษาปีที่ 5	1041	1026	2067	73	1:28
ประถมศึกษาปีที่ 6	1048	1059	2107	75	1:28
รวมประถมศึกษา	6346	6076	12422	453	1:27
มัธยมศึกษาปีที่ 1	289	227	516	15	1:34
มัธยมศึกษาปีที่ 2	255	207	462	14	1:33
มัธยมศึกษาปีที่ 3	240	180	420	14	1:30
รวมมัธยมศึกษาตอนต้น	784	614	1398	43	1:33
มัธยมศึกษาปีที่ 4	47	68	115	3	1:38
มัธยมศึกษาปีที่ 5	46	42	88	3	1:29
มัธยมศึกษาปีที่ 6	50	56	106	3	1:35
รวมมัธยมศึกษาตอนปลาย	143	166	309	9	1:34
รวมทั้งสิ้น	9046	8525	17571	649	1:27
คิดเป็นร้อยละ	51.48	48.52			



ตารางที่ 28 จำนวนนักเรียน ดิต G ด้อยโอกาส เด็กพิการ ปีการศึกษา 2561

ลำดับ	ชื่อสถานศึกษา	จำนวนนักเรียนตามโปรแกรม DMC 10 มี.ย 61				นักเรียน ด้อยโอกาส	นักเรียน ดิต G	นักเรียน พิการ
		ชาย	หญิง	รวม	ห้องเรียน			
1	วัดลานนาบุญ (น้อม หงสะตออุปถัมภ์)	443	383	826	30	41	-	4
2	วัดบัวขวัญ (มีทับราษฎร์บำรุง)	243	238	481	16	22	7	55
3	ท่าทรายประชาอุปถัมภ์	146	116	262	12	31	1	6
4	วัดตาคอกใต้ (วิลาศโอสถานันทนุเคราะห์)	266	248	514	23	67	1	9
5	ทานสัมฤทธิ์วิทยา	399	358	757	27	108	2	28
6	ประชาอุปถัมภ์	667	670	1337	44	146	6	25
7	ชุมชนวัดไทรมา	198	186	384	15	25	2	7
8	วัดแจ้งศิริสัมพันธ์ (สโมสรสากลอุทิศ)	201	206	407	19	-	5	58
9	ชุมชนวัดสมรโกฏิ (อยู่พูนราษฎร์บำรุง)	265	235	500	22	60	9	48
10	อนุราชประสิทธิ์	1883	1800	3683	104	344	2	100
11	วัดบางระโห่ง (ภิรมย์ศิริ)	169	123	292	11	64	3	23
12	วัดปราสาท (ปราสาทพิทยา)	58	48	106	8	35	-	10
13	ไทยรัฐวิทยา 55 (วัดโบสถ์ดอนพรหม)	302	298	600	24	39	2	39
14	วัดฝาง	71	52	123	8	10	2	6
15	วัดทางหลวงโพธิ์ทอง	183	174	357	16	109	3	17
16	วัดโชติการาม	94	82	176	11	51	-	30
17	ป่าไม้อุทิศ 9	124	105	229	9	25	4	6
18	วัดพุทธปรางค์ปราโมทย์	173	164	337	13	96	7	43
19	วัดเฉลิมพระเกียรติ (พิบูลบำรุง)	420	400	820	32	180	3	23
20	อนุบาลนันทบุรี	862	885	1747	53	59	-	58
21	กลาโหมอุทิศ	235	229	464	16	13	-	10
22	วัดปากน้ำ (พิบูลสงคราม)	140	119	259	16	43	-	1
23	วัดจันทร์ (ผาดไสวประชาอุทิศ)	108	90	198	8	54	1	4
24	วัดเชิงกระบือ	115	109	224	8	23	-	20
25	วัดสำโรง (หิรัญราษฎร์ภักดีวิทยา)	166	184	350	14	42	1	1
26	วัดบางไกรนอก (แย้มพร้อมอุปถัมภ์)	115	108	223	8	36	3	4
27	ชุมชนวัดบางไกรใน (ศีลพิบูลย์วิทยา)	76	91	167	8	56	6	4
28	วัดของพลู (วิจิตรราชประชานุสรณ์)	62	77	139	8	17	14	8
29	อนุบาลบางกรวย (วัดศรีประวัติน)	291	280	571	18	79	-	44
30	มหาสวัสดิ์ (ราษฎร์บำรุง)	245	172	417	19	100	3	8
31	วัดใหม่ผดุงเขต	239	225	464	18	30	9	28
32	นวมประสงค์วิทยา	87	70	157	11	156	18	10
	รวมทั้งสิ้น	9046	8525	17571	649	2161	114	737

ตารางที่ 29 จำนวนนักเรียนติด G ปีการศึกษา 2559 – 2561

ที่	ชื่อสถานศึกษา	จำนวนร.ที่ขออนุมัติ เลข G ในแต่ละปีการศึกษา			นักเรียนติด G ทั้งหมด ปีการศึกษา 2561
		ปี กศ. 2559	ปี กศ. 2560	ปี กศ. 2561	
1	วัดลานนาบุญ (น้อม หงสะเคชอุปถัมภ์)	0	0	0	0
2	วัดบัวขวัญ (มีทับราษฎร์บำรุง)	5	0	4	7
3	ท่าทรายประชาอุปถัมภ์	0	0	0	1
4	วัดตำหนักใต้(วิลาศโอสถานนทน์นุเคราะห์)	0	0	0	1
5	ทานสัมฤทธิ์วิทยา	0	0	2	2
6	ประชาอุปถัมภ์	1	1	1	6
7	ชุมชนวัดไทรมา	0	0	1	2
8	วัดแจ้งศิริสัมพันธ์(สโมสรสากลอุทิศ)	1	0	0	5
9	ชุมชนวัดสมรโกฏิ(อยู่พูนราษฎร์บำรุง)	3	1	4	9
10	อนุราชประสิทธิ์	1	0	0	2
11	วัดบางระโห่ง(ภิรมย์ศิริ)	0	1	1	3
12	วัดปราสาท (ปราสาทวิทยา)	0	0	0	0
13	ไทยรัฐวิทยา ๕๕ (วัดโบสถ์ดอนพรหม)	0	0	0	2
14	วัดฝาง	0	0	0	2
15	วัดทางหลวงโพธิ์ทอง	1	1	0	3
16	วัดโชติการาม	0	2	0	0
17	ป่าไม้อุทิศ 9	0	7	0	4
18	วัดพุทธปรางค์ปราโมทย์	3	2	2	7
19	วัดเฉลิมพระเกียรติ (พิบูลบำรุง)	0	0	2	3
20	อนุบาลนนทบุรี	0	0	0	0
21	กลาโหมอุทิศ	0	0	0	0
22	วัดปากน้ำ (พิบูลสงคราม)	1	0	0	0
23	วัดจันทร์ (ผาดไสวประชาอุทิศ)	0	0	1	1
24	วัดเชิงกระบือ	0	0	0	0
25	วัดสำโรง (หิรัญราษฎร์ภักดีวิทยา)	0	0	1	1
26	วัดบางไกรนอก (แย้มพร้อมอุปถัมภ์)	0	0	2	3
27	ชุมชนวัดบางไกรใน (ศีลพิบูลย์วิทยา)	6	5	1	6
28	วัดของพลู (วิจิตรราชประชานุสรณ์)	3	3	7	14
29	อนุบาลบางกรวย (วัดศรีประวัตติ)	0	0	0	0
30	มหาสวัสดิ์ (ราษฎร์บำรุง)	0	0	2	3
31	วัดใหม่ผดุงเขต	0	3	4	9
32	นุ้มประสงศ์วิทยา	0	1	2	18
	<b>รวมทั้งหมด</b>	<b>25</b>	<b>27</b>	<b>37</b>	<b>114</b>

ตารางที่ 30 จำนวนนักเรียนพิการ จำแนกตามประเภท ปีการศึกษา 2561

ที่	ชื่อโรงเรียน	ประเภทของความพิการ									
		1. ที่มีความบกพร่องทางการเห็น	2. ที่มีความบกพร่องทางการได้ยิน	3. ที่มีความบกพร่องทางการพูด	4. ที่มีความบกพร่องทางร่างกาย/สุขภาพ	5. ที่มีปัญหาทางการเรียนรู้	6. ที่มีความบกพร่องทางการพูด/ภาษา	7. ที่มีปัญหาทางพฤติกรรม/อารมณ์	8. ออทิสติก	9. พิการซ้อน	รวมทั้งสิ้น
1	วัดลานนาบุญ (น้อม หงสะเชษฐอุปถัมภ์)					3			1		4
2	วัดบัวขวัญ (มีทับราษฎร์บำรุง)					55					55
3	ท่าทรายประชาอุปถัมภ์			2		3		1			6
4	วัดตำหนักใต้(วิลาศโอสถานันทนุเคราะห์)					9					9
5	ทานสัมฤทธิ์วิทยา			1	1	23	2			1	28
6	ประชาอุปถัมภ์			2	1	9	3	8	1		24
7	ชุมชนวัดไทรมา			1	1	5					7
8	วัดแจ้งศิริสัมพันธ์(สมเษกรากอุทิศ)			2	3	53					58
9	ชุมชนวัดสมรโกฏิ(อยู่ขุนราษฎร์บำรุง)			3		32		3	8	2	48
10	อนุราชประสิทธิ์		3	7	6	34	2	44	3	2	101
11	วัดบางระโห่ง(ภริมาศศิริ)				1	18		2		2	23
12	วัดปราสาท (ปราสาทพิทยา)				1	5		1	3		10
13	ไทยรัฐวิทยา ๕๕ (วัดโบสถ์ดอนพรหม)			1		37		1			39
14	วัดฝาง			2	1	1	2				6
15	วัดทางหลวงโพธิ์ทอง	1	1			13		1	1		17
16	วัดโชติการาม					29			1		30
17	ป่าไม้อุทิศ 9				2	3	1				6
18	วัดพุดปีปรารงค์ปราโมทย์			2	1	38	2				43
19	วัดเฉลิมพระเกียรติ (พิบูลบำรุง)	1		3	3	9			7		23
20	อนุบาลนนทบุรี			4	3	45	3	2	1		58
21	กลาโหมอุทิศ					7	1	1	1		10
22	วัดปากน้ำ (พิบูลสงคราม)							1			1
23	วัดจันทร์ (ผาดไสวประชาอุทิศ)				1		1	2			4
24	วัดเชิงกระบือ					15		4		1	20
25	วัดสำโรง (ธีรราษฎร์ภักดีวิทยา)					1					1
26	วัดบางไทรนอก (แย้มพร้อมอุปถัมภ์)					2	1			1	4
27	ชุมชนวัดบางไทรใน (ศีลพิบูลย์วิทยา)				1	3					4
28	วัดช่องพลู (วิจิตรราชประชานุสรณ์)					5	2		1		8
29	อนุบาลบางกรวย (วัดศรีประวัต)			1		34	3	6			44
30	มหาสวัสดี (ราษฎร์บำรุง)			1	1	6					8
31	วัดใหม่ผดุงเขต	1		4		23					28
32	นวมประสงค์วิทยา			1	1	6	1		1		10
	รวมทั้งสิ้น	3	4	37	28	526	24	77	29	9	737

ตารางที่ 31 จำนวนนักเรียนด้อยโอกาส จำแนกตามประเภท ปีการศึกษา 2561

ที่	โรงเรียน	เด็กบกพร่องให้ขายแรงงาน	เด็กที่อยู่ในธุรกิจทางเพศ	เด็กถูกทอดทิ้ง	เด็กโอบุสสถานพิทักษ์คุ้มครองเยาวชน	เด็กเร่ร่อน	ผลกระทบจากเอตส์	ชนกลุ่มน้อย	เด็กที่ถูกทำร้ายทารุณ	เด็กยากจน	เด็กที่มีปัญหาเกี่ยวกับยาเสพติด	อื่นๆ	กำพร้า	จำนวนรับผิดชอบดูแลและอุปถัมภ์	นักเรียนด้อยโอกาสทั้งหมด
		1	2	3	4	5	6	7	8	9	10	11	12	13	
1	วัดลานนาบุญ (น้อม หงสะเตชอุปถัมภ์)									41					41
2	วัดบัวขวัญ (มีที่บารัษฎร์บำรุง)									22					22
3	ท่าทรายประชาอุปถัมภ์									31					31
4	วัดค้ำหนักใต้(วิสาขโอสถานันทนูเคราะห์)									67					67
5	ทานสัมฤทธิ์วิทยา									108					108
6	ประชาอุปถัมภ์									146					146
7	ชุมชนวัดไทรมา									25					25
8	วัดแจ้งศิริสัมพันธ์ (สโสมสรสากลอุทิศ)									-					-
9	ชุมชนวัดสมรโกฏิ (อยู่พูนราษฎร์บำรุง)									60					60
10	อนุราชประสิทธิ์									344					344
11	วัดบางระโงง(ภิรมย์ศิริ)									64					64
12	วัดปราสาท (ปราสาทพิทยา)									35					35
13	ไทยรัฐวิทยา ๕๕ (วัดโบสถ์ดอนพรหม)									39					39
14	วัดฝาง									10					10
15	วัดทางหลวงโพธิ์ทอง									109					109
16	วัดโชติการาม									51					51
17	ป่าไม้อุทิศ 9									25					25
18	วัดพุทธนิมิตปราโมทย์									96					96
19	วัดเฉลิมพระเกียรติ (พิบูลบำรุง)									180					180
20	อนุบาลนนทบุรี									59					59
21	กลาโหมอุทิศ									13					13
22	วัดปากน้ำ (พิบูลสงคราม)									43					43
23	วัดจันทร์ (ผาดไสวประชาอุทิศ)									54					54
24	วัดเชิงกระบือ									23					23
25	วัดสำโรง (หิรัญราษฎร์ภักดีวิทยา)									42					42
26	วัดบางไทรนอก (แยมพร้อมอุปถัมภ์)									36					36
27	ชุมชนวัดบางไทรโน (ศีลพิบูลย์วิทยา)									56					56
28	วัดของพลู (วิจิตรราชประชานุสรณ์)									17					17
29	อนุบาลบางกรวย (วัดศรีประเวศ)									79					79
30	มหาสวัสดิ์ (ราษฎร์บำรุง)									100					100
31	วัดใหม่ผดุงเขต									30					30
32	น่วมประสงค์วิทยา								1	155					155
	รวม								1	2160					2161

ตารางที่ 32 จำนวนนักเรียนจบ ป.6 ปีการศึกษา 2560 ศึกษาต่อชั้น ม.1 ปีการศึกษา 2561

ที่	ชื่อสถานศึกษา	จำนวน นร.ที่จบชั้น ป.6			ศึกษาต่อสังกัด สพฐ.			ศึกษาต่อสังกัดอื่น ๆ		
		ชาย	หญิง	รวม	ชาย	หญิง	รวม	ชาย	หญิง	รวม
1	วัดลานนาบุญ (น้อม หงสะเดาอุปถัมภ์)	55	64	119	55	64	119	0	0	
2	วัดบัวขวัญ (มีทบราชบุรย์บำรุง)	29	31	60	29	30	59	0	1	1
3	ท่าทรายประชาอุปถัมภ์	20	15	35	19	14	33	1	1	2
4	วัดตำหนักใต้(วิลาศโอสถานนท์นุเคราะห์)	29	23	52	28	23	51	1	0	1
5	ทานสัมฤทธิ์วิทยา	55	59	114	49	50	99	6	9	15
6	ประชาอุปถัมภ์	80	85	165	80	85	165	0	0	0
7	ชุมชนวัดไทรมา	30	22	52	28	22	50	2	0	2
8	วัดแจ้งศิริสัมพันธ์(สโมสรรสากลอุทิศ)	25	23	48	25	23	48	0	0	0
9	ชุมชนวัดสมรโกฏิ(อยู่พูนราชบุรย์บำรุง)	40	38	78	36	28	64	4	10	14
10	อนุราชประสิทธิ์	202	198	400	188	187	375	14	11	25
11	วัดบางระโห่ง(ภิรมย์ศิริ)	11	10	21	11	10	21	0	0	0
12	วัดปราสาท (ปราสาทพิทยาย)	4	5	9	3	5	8	1	0	1
13	ไทยรัฐวิทยา ๕๕ (วัดโบสถ์ดอนพรหม)	50	49	99	43	44	87	7	5	12
14	วัดฝาง	9	8	17	4	7	11	5	1	6
15	วัดทางหลวงโพธิ์ทอง	29	21	50	29	20	49	0	1	1
16	วัดโชติการาม	11	5	16	10	5	15	1	0	1
17	ป่าไม้อุทิศ 9	12	9	21	2	1	3	10	8	18
18	วัดพุดมไพรงค์ปราโมทย์	14	17	31	12	14	26	2	3	5
19	วัดเฉลิมพระเกียรติ (พิบูลบำรุง)	50	59	109	48	56	104	2	3	5
20	อนุบาลนนทบุรี	93	106	199	0	0	0	93	106	199
21	กลาโหมอุทิศ	28	40	68	23	40	63	5	0	5
22	วัดปากน้ำ (พิบูลสงคราม)	28	17	45	0	0	0	28	17	45
23	วัดจันทร์ (ผาดไสวประชาอุทิศ)	9	6	15	9	5	14	0	1	1
24	วัดเชิงกระบือ	10	7	17	10	7	17	0	0	0
25	วัดสำโรง (หิรัญราชบุรย์ภักดีวิทยา)	14	25	39	14	25	39	0	0	0
26	วัดบางไทรนอก (แย้มพร้อมอุปถัมภ์)	18	15	33	16	15	31	2	0	2
27	ชุมชนวัดบางไทรใน (ศีลพิบูลย์วิทยา)	10	9	19	7	7	14	3	2	5
28	วัดของพลู (วิจิตรราชประชานุสรณ์)	9	7	16	9	7	16	0	0	0
29	อนุบาลบางกรวย (วัดศรีประวัต)	38	20	58	28	15	43	10	5	15
30	มหาสวัสดิ์ (ราชบุรย์บำรุง)	24	22	46	23	22	45	1	0	1
31	วัดใหม่ผดุงเขต	30	24	54	30	24	54	0	0	0
32	นุ้มประสงค์วิทยา	7	7	14	7	7	14	0	0	0
	<b>รวมทั้งสิ้น</b>	<b>1073</b>	<b>1046</b>	<b>2119</b>	<b>875</b>	<b>862</b>	<b>1737</b>	<b>198</b>	<b>184</b>	<b>382</b>

ตารางที่ 33 จำนวนนักเรียนที่จบการศึกษาชั้น ป.6 ภายในเวลาที่หลักสูตรกำหนด ปีการศึกษา 2560

ที่	โรงเรียน	จำนวนนักเรียนที่จบชั้น ป.6 ปีการศึกษา 2560			นักเรียนที่จบ ป.6 ภายในระยะเวลา 6 ปี คิดเป็นร้อยละ
		ใช้เวลาเรียน 6 ปี	ใช้เวลาเรียน มากกว่า 6 ปี	รวม	
1	วัดลานนาบุญ (น้อม หงสะเดออุปถัมภ์)	119		119	100
2	วัดบัวขวัญ (มีทับราษฎร์บำรุง)	60		60	100
3	ท่าทรายประชาอุปถัมภ์	35		35	100
4	วัดตำหนักใต้(วิเศษโอสถานนท์นุเคราะห์)	52		52	100
5	ทานสัมฤทธิ์วิทยา	113	1	114	99
6	ประชาอุปถัมภ์	165		165	100
7	ชุมชนวัดไทรมา	52		52	100
8	วัดแจ้งศิริสัมพันธ์(สโมสรสากลอุทิศ)	48		48	100
9	ชุมชนวัดสมรโกฏี(อยู่ขุนราษฎร์บำรุง)	78		78	100
10	อนุราชประสิทธิ์	399	1	400	100
11	วัดบางระโห่ง(ภิรมย์ศิริ)	21		21	100
12	วัดปราสาท (ปราสาทวิทยา)	9		9	100
13	ไทยรัฐวิทยา ๕๕ (วัดโบสถ์ดอนพรหม)	99		99	100
14	วัดฝาง	17		17	100
15	วัดทางหลวงโพธิ์ทอง	50		50	100
16	วัดโชติการาม	16		16	100
17	ป่าไม้อุทิศ 9	21		21	100
18	วัดพุฒิปรางค์ปราโมทย์	31		31	100
19	วัดเฉลิมพระเกียรติ (พิบูลบำรุง)	109	2	109	100
20	อนุบาลนนทบุรี	199		199	100
21	กลาโหมอุทิศ	68		68	100
22	วัดปากน้ำ (พิบูลสงคราม)	45		45	100
23	วัดจันทร์ (ผาดไสวประชาอุทิศ)	15		15	100
24	วัดเชิงกระบือ	17		17	100
25	วัดสำโรง (หิรัญราษฎร์ภักดีวิทยา)	39		39	100
26	วัดบางไทรนอก (แยมพร้อมอุปถัมภ์)	33		33	100
27	ชุมชนวัดบางไทรใน (ศีลพิบูลย์วิทยา)	19		19	100
28	วัดช่องพลู (วัดตราขประชนุสรณ์)	16		16	100
29	อนุบาลบางกรวย (วัดศรีประวัต)	58		58	100
30	มหาสวัสดิ์ (ราษฎร์บำรุง)	46		46	100
31	วัดใหม่ผดุงเขต	54		54	100
32	นุ้มประสงควิทยา	14		14	100
	<b>รวมทั้งสิ้น</b>	<b>2117</b>	<b>3</b>	<b>2119</b>	<b>99.91</b>

ตารางที่ 34 จำนวนนักเรียนที่จบการศึกษาชั้น ม.3 ปีการศึกษา 2560 เข้าศึกษาต่อ ปีการศึกษา 2561

ที่	โรงเรียน	จำนวนนักเรียน ที่จบ ชั้น ม.3 ปี การศึกษา 2560	เรียนต่อ ม.ปลาย ปีการศึกษา 2561 (คน)				ร้อยละ	ไม่ศึกษาต่อ
			สามัญ	อาชีพ	อื่น ๆ	รวม		
1	วัดคำหนักใต้(วิลาศโอสถานนท์นุเคราะห์)	45	15	28	2	45	100	
2	ชุมชนวัดไทรมา	38	8	26	1	35	92	3
3	อนุราชประสิทธิ์	184	117	62	4	183	99	1
4	วัดบางระโหง(สมยัตริ)	28	0	28	0	28	100	
5	วัดโชติการาม	21	6	13	0	19	90	2
6	มหาสวัสดิ์(ราษฎร์บำรุง)	33	6	27	0	33	100	
7	วัดใหม่ผดุงเขต	29	6	22	1	29	100	
8	นุ้มประสงคฺวิทยา	13	5	8	0	13	100	
	<b>รวมทั้งสิ้น</b>	<b>391</b>	<b>163</b>	<b>214</b>	<b>8</b>	<b>385</b>	<b>98.47</b>	<b>6</b>

ตารางที่ 35 จำนวนนักเรียนที่จบการศึกษาชั้น ม.3 ภายในเวลาที่หลักสูตรกำหนด ปีการศึกษา 2560

ที่	โรงเรียน	จำนวนนักเรียนที่จบชั้น ม.3 ปีการศึกษา 2560			นักเรียนที่จบ ม.3 ภายใน ระยะเวลา 3 ปี คิดเป็น ร้อยละ
		ใช้เวลาเรียน 3 ปี	ใช้เวลาเรียน มากกว่า 3 ปี	รวม	
1	วัดคำหนักใต้ (วิลาศโอสถานนท์นุเคราะห์)	45	-	45	100
2	ชุมชนวัดไทรมา	38	-	38	100
3	อนุราชประสิทธิ์	184	-	184	100
4	วัดบางระโหง (สมยัตริ)	28	-	28	100
5	วัดโชติการาม	21	-	21	100
6	มหาสวัสดิ์ (ราษฎร์บำรุง)	33	-	33	100
7	วัดใหม่ผดุงเขต	29	-	29	100
8	นุ้มประสงคฺวิทยา	13	-	13	100
		<b>391</b>	<b>-</b>	<b>391</b>	<b>100</b>

ตารางที่ 36 จำนวนนักเรียนจบ ม.6 ปีการศึกษา 2560 ศึกษาต่อในชั้นที่สูงขึ้น ปีการศึกษา 2561

ที่	ชื่อโรงเรียน	ประเภท	นักเรียนปีการศึกษา 2560		
			ชาย	หญิง	รวม
1	อนุราชประสิทธิ์	นักเรียนจบทั้งหมด	43	46	89
		มหาวิทยาลัยของรัฐ	23	38	61
		มหาวิทยาลัยเปิดของรัฐ		1	1
		มหาวิทยาลัยของเอกชน	10	3	13
		สถาบันอาชีวศึกษาของรัฐบาล	9	2	11
		สถาบันอาชีวศึกษาของเอกชน	1		1
		สถาบันพยาบาล		2	2
		สถาบันทหาร			
		สถาบันตำรวจ			
		สถาบันอื่น ๆ			

**สรุปรายงานผลการทดสอบทางการศึกษาระดับชาตินิยมขั้นพื้นฐาน (O-NET) ปีการศึกษา 2560**  
**สำนักงานเขตพื้นที่การศึกษาประถมศึกษาขอนแก่น เขต 1**

**1. ผลการทดสอบ O-NET ชั้นประถมศึกษาปีที่ 6 ปีการศึกษา 2560**

1.1 ค่าสถิติพื้นฐาน O-NET ชั้นประถมศึกษาปีที่ 6 ปีการศึกษา 2560 คะแนนเฉลี่ยระดับประเทศ ระดับสังกัด ระดับจังหวัด และระดับเขตพื้นที่การศึกษา จำแนกรายกลุ่มสาระ

ระดับ	จำนวน นร. เข้าสอบ	กลุ่มสาระ/ คะแนนเฉลี่ยร้อยละ				รวม เฉลี่ย
		ภาษาไทย	อังกฤษ	คณิตศาสตร์	วิทยาศาสตร์	
ระดับเขตพื้นที่การศึกษา	1,952	50.95	41.60	39.32	41.21	43.27
ระดับสังกัด	450,996	45.29	32.73	35.55	38.13	37.93
ระดับประเทศ	704,705	46.58	36.34	37.12	39.12	39.79

ตารางที่ 1.1 ค่าสถิติพื้นฐาน คะแนนเฉลี่ยผลการทดสอบ O-NET ชั้นประถมศึกษาปีที่ 6 ปีการศึกษา 2560 ระดับเขตพื้นที่การศึกษา คะแนนรวม 4 กลุ่มสาระ เฉลี่ยร้อยละ 43.27 สูงกว่าคะแนนเฉลี่ยรวมระดับประเทศร้อยละ 3.48  
พิจารณาเรียงกลุ่มสาระ

ภาษาไทยระดับเขตพื้นที่การศึกษา คะแนนเฉลี่ยสูงกว่า ระดับประเทศร้อยละ 4.37

ภาษาอังกฤษระดับเขตพื้นที่การศึกษา คะแนนเฉลี่ยสูงกว่า ระดับประเทศร้อยละ 5.26

คณิตศาสตร์ระดับเขตพื้นที่การศึกษา คะแนนเฉลี่ยสูงกว่า ระดับประเทศร้อยละ 2.20

วิทยาศาสตร์ระดับเขตพื้นที่การศึกษา คะแนนเฉลี่ยสูงกว่า ระดับประเทศร้อยละ 2.09

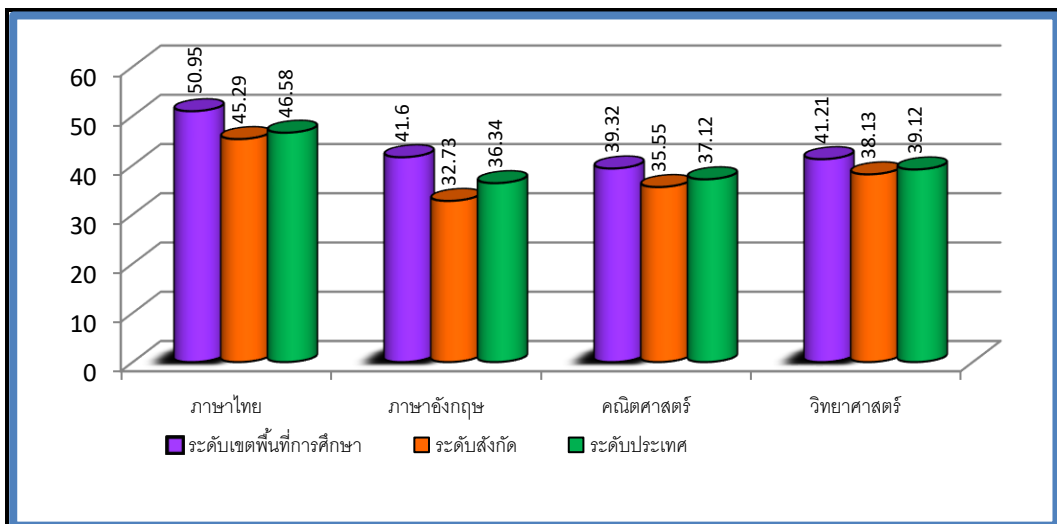

แผนภูมิเปรียบเทียบผลการทดสอบทางการศึกษาระดับชาตินิยมขั้นพื้นฐาน (O-NET)  
 ชั้นประถมศึกษาปีที่ 6 ปีการศึกษา 2560 ระดับเขตพื้นที่การศึกษา ระดับสังกัดและระดับประเทศ  
 จำแนกรายกลุ่มสาระ

คะแนนเฉลี่ยระดับเขตพื้นที่การศึกษาสูงกว่าระดับจังหวัด ระดับสังกัดและระดับประเทศ ทุกกลุ่มสาระ



1.2 เปรียบเทียบผลการทดสอบ O-NET ระดับเขตพื้นที่การศึกษา ชั้นประถมศึกษาปีที่ 6  
ปีการศึกษา 2560, 2559, 2558

กลุ่มสาระ	เปรียบเทียบคะแนนเฉลี่ย /ปีการศึกษา				
	2560	2559	2558	ปี 60, 59 + (สูงขึ้น) - (ลดลง)	ปี 60,58 + (สูงขึ้น) - (ลดลง)
ภาษาไทย	50.95	56.04	53.57	- 5.09	-2.62
ภาษาอังกฤษ	41.60	38.37	46.96	+3.23	-5.36
คณิตศาสตร์	39.32	42.71	47.38	-3.39	-8.06
วิทยาศาสตร์	41.21	42.52	44.45	-1.31	-3.24

ตารางที่ 1.2 เปรียบเทียบคะแนนเฉลี่ยผลการทดสอบ O-NET ระดับเขตพื้นที่การศึกษา ชั้นประถมศึกษาปีที่ 6  
ปีการศึกษา 2560, 2559, 2558 จำแนกรายกลุ่มสาระการเรียนรู้ พบว่า

ภาษาไทยคะแนนเฉลี่ยปีการศึกษา 2560,2559 ลดลง 5.09 % ปีการศึกษา 2560,2558 ลดลง 2.62 %  
ภาษาอังกฤษคะแนนเฉลี่ยปีการศึกษา 2560,2559 สูงขึ้น 3.23 % ปีการศึกษา 2560,2558 ลดลง 5.36 %  
คณิตศาสตร์คะแนนเฉลี่ยปีการศึกษา 2560,2559 ลดลง 3.39 % ปีการศึกษา 2560,2558 ลดลง 8.06 %  
วิทยาศาสตร์คะแนนเฉลี่ยปีการศึกษา 2560,2559 ลดลง 1.31 % ปีการศึกษา 2560,2558 ลดลง 3.24 %

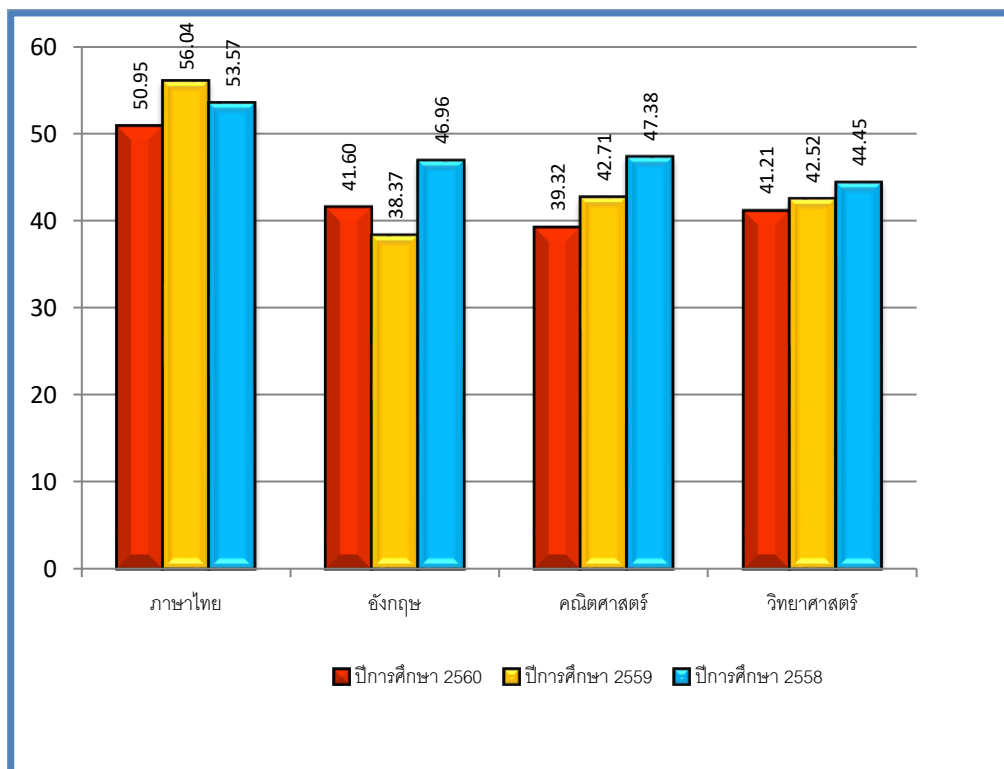

แผนภูมิเปรียบเทียบคะแนนผลการทดสอบ O-NET ระดับเขตพื้นที่การศึกษา ปีการศึกษา 2560, 2559, 2558  
ชั้นประถมศึกษาปีที่ 6 จำแนกรายกลุ่มสาระ

1.3 ผลการทดสอบ O-NET ชั้นประถมศึกษาปีที่ 6 ปีการศึกษา 2560 แสดงคะแนนเฉลี่ยรายโรงเรียน รายวิชา/เฉลี่ยรวม

ที่	โรงเรียน	ไทย	อังกฤษ	คณิตฯ	วิทยาฯ	เฉลี่ย / สรุป
	คะแนนเฉลี่ย ระดับประเทศ	46.58	36.34	37.12	39.12	39.79
	sd	14.55	18.36	16.44	11.74	
	คะแนนเฉลี่ย ระดับเขตพื้นที่	50.59	41.60	39.32	41.21	43.18
1	กลาโหมอุทิศ	53.80	40.98	42.03	39.09	43.98
2	ชุมชนวัดไทรมา	48.75	32.31	36.35	41.90	39.83
3	ชุมชนวัดบางไกรโน (ศีลพิบูลย์วิทยา)	51.65	32.21	32.94	41.24	39.51
4	ชุมชนวัดสมรโกฏิ (อยู่ขุนราษฎร์บำรุง)	43.85	30.78	28.61	32.98	34.06
5	ท่าทรายประชาอุปถัมภ์	43.07	29.71	31.14	41.01	36.23
6	ทานสัมฤทธิ์วิทยา	52.71	41.51	37.78	41.81	43.45
7	ไทยรัฐวิทยา 55 (วัดโบสถ์ดอนพรหม)	52.88	40.58	40.00	42.40	43.97
8	นุ้มประสงศ์วิทยา	45.17	30.00	31.92	36.12	35.80
9	ประชาอุปถัมภ์	51.21	41.25	42.13	40.88	43.87
10	ป่าไม้อุทิศ 9	48.37	33.69	33.57	39.17	38.70
11	มหาสวัสดิ์ (ราษฎร์บำรุง)	39.54	24.29	30.98	33.96	32.19
12	วัดจันทร์ (ผาดไสวประชาอุทิศ)	45.46	30.00	26.67	39.07	35.30
13	วัดแจ้งศิริสัมพันธ์ (สโมสรสาทรอุทิศ)	44.53	34.17	33.57	35.88	37.04
14	วัดเฉลิมพระเกียรติ (พิบูลบำรุง)	52.54	34.66	40.15	42.05	42.35
15	วัดเชิงกระบือ	47.79	33.46	38.46	40.04	39.94
16	วัดโชติการาม	49.15	33.25	32.00	39.45	38.46
17	วัดของพลู (วิจิตรราชประชานุสรณ์)	48.27	35.83	34.00	36.17	38.57
18	วัดตำหนักใต้ (วิลาศโอสถานันทนุเคราะห์)	45.78	31.91	31.76	33.58	35.76
19	วัดทางหลวงโพธิ์ทอง	44.53	34.06	31.44	34.46	36.12
20	วัดบัวขวัญ (เมืงราษฎร์บำรุง)	50.63	38.60	38.29	41.10	42.16
21	วัดบางไกรนอก (แย้มพร้อมอุปถัมภ์)	56.37	41.08	45.50	43.42	46.59
22	วัดบางระโง (ภิรมย์ศิริ)	49.84	34.47	31.84	38.63	38.70
23	วัดปราสาท (ปราสาทพิทยา)	42.42	27.78	40.00	33.83	36.01
24	วัดปากน้ำ (พิบูลสงคราม)	44.39	37.22	34.43	34.53	37.64
25	วัดฝาง	41.53	28.83	34.33	37.53	35.56
26	วัดพุดพิภพประชาโมทย์	58.17	42.76	45.00	45.79	47.93
27	วัดลานนาบุญ (น้อม หงสะเดชอุปถัมภ์)	47.14	38.88	35.65	37.41	39.77
28	วัดสำโรง (หิรัญราษฎร์ภักดีวิทยา)	51.45	38.56	35.91	38.67	41.15
29	วัดใหม่ผดุงเขต	48.59	33.48	33.41	42.67	39.54
30	อนุบาลนนทบุรี	58.95	58.02	48.11	46.33	52.85
31	อนุบาลบางกรวย (วัดศรีประเวศ)	52.72	37.71	40.11	40.29	42.71
32	อนุราชประสิทธิ์	53.26	51.49	43.86	45.66	48.57

- คะแนนเฉลี่ย ร.ร. >= ค่าเฉลี่ยของระดับประเทศ .50 sd ขึ้นไป
- คะแนนเฉลี่ย ร.ร. >= ค่าเฉลี่ยของระดับประเทศ .25 sd ขึ้นไป
- คะแนนเฉลี่ย ร.ร. >= ค่าเฉลี่ยของระดับประเทศ (ระดับดี)
- คะแนนเฉลี่ย ร.ร. <= ค่าเฉลี่ยของระดับประเทศ ไม่เกิน .25 sd
- คะแนนเฉลี่ย ร.ร. <= ค่าเฉลี่ยของระดับประเทศ ไม่เกิน .50 sd
- คะแนนเฉลี่ย ร.ร. <= ค่าเฉลี่ยของระดับประเทศ เกิน .50 sd

1.4 คะแนนเฉลี่ย ผลการทดสอบ O-NET ชั้นประถมศึกษาปีที่ 6 ปีการศึกษา 2560 เรียงอันดับคะแนนเฉลี่ย รายโรงเรียน กลุ่มสาระการเรียนรู้ภาษาไทย ภาษาอังกฤษ

อันดับที่	โรงเรียน	ภาษาไทย คะแนนเฉลี่ย	โรงเรียน	ภาษาอังกฤษ คะแนนเฉลี่ย
1	อนุบาลนนทบุรี	58.95	อนุบาลนนทบุรี	58.02
2	วัดพุทธปรางค์ปราโมทย์	58.17	อนุราชประสิทธิ์	51.49
3	วัดบางไกรนอก (แย้มพร้อมอุปถัมภ์)	56.37	วัดพุทธปรางค์ปราโมทย์	42.76
4	กลาโหมอุทิศ	53.80	ทานสัมฤทธิ์วิทยา	41.51
5	อนุราชประสิทธิ์	53.26	ประชาอุปถัมภ์	41.25
6	ไทยรัฐวิทยา 55 (วัดโบสถ์ดอนพรหม)	52.88	วัดบางไกรนอก (แย้มพร้อมอุปถัมภ์)	41.08
7	อนุบาลบางกรวย (วัดศรีประวัตติ)	52.72	กลาโหมอุทิศ	40.98
8	ทานสัมฤทธิ์วิทยา	52.71	ไทยรัฐวิทยา 55 (วัดโบสถ์ดอนพรหม)	40.58
9	วัดเฉลิมพระเกียรติ (พิบูลบำรุง)	52.54	วัดลานนาบุญ (น้อม หงสะเดชอุปถัมภ์)	38.88
10	ชุมชนวัดบางไกรใน (ศีลพิบูลย์วิทยา)	51.65	วัดบัวขวัญ (มีทับราษฎร์บำรุง)	38.60
11	วัดสำโรง (หิรัญราษฎร์ภักดีวิทยา)	51.45	วัดสำโรง (หิรัญราษฎร์ภักดีวิทยา)	38.56
12	ประชาอุปถัมภ์	51.21	อนุบาลบางกรวย (วัดศรีประวัตติ)	37.71
13	วัดบัวขวัญ (มีทับราษฎร์บำรุง)	50.63	วัดปากน้ำ (พิบูลสงคราม)	37.22
14	วัดบางระโห่ง (ภิรมย์ศิริ)	49.84	วัดของพลู (วิจิตรราชประชานุสรณ์)	35.83
15	วัดโชติการาม	49.15	วัดเฉลิมพระเกียรติ (พิบูลบำรุง)	34.66
16	ชุมชนวัดไทรม้า	48.75	วัดบางระโห่ง (ภิรมย์ศิริ)	34.47
17	วัดใหม่ผดุงเขต	48.59	วัดแจ้งศิริสัมพันธ์ (สโสมสรสากลอุทิศ)	34.17
18	ป่าไม้อุทิศ 9	48.37	วัดทางหลวงโพธิ์ทอง	34.06
19	วัดของพลู (วิจิตรราชประชานุสรณ์)	48.27	ป่าไม้อุทิศ 9	33.69
20	วัดเชิงกระบือ	47.79	วัดใหม่ผดุงเขต	33.48
21	วัดลานนาบุญ (น้อม หงสะเดชอุปถัมภ์)	47.14	วัดเชิงกระบือ	33.46
22	วัดตำหนักใต้ (วิลาศโอสถานันทนุเคราะห์)	45.78	วัดโชติการาม	33.25
23	วัดจันทร์ (ผาดไสวประชาอุทิศ)	45.46	ชุมชนวัดไทรม้า	32.31
24	น่วมประสงค์วิทยา	45.17	ชุมชนวัดบางไกรใน (ศีลพิบูลย์วิทยา)	32.21
25	วัดแจ้งศิริสัมพันธ์ (สโสมสรสากลอุทิศ)	44.53	วัดตำหนักใต้ (วิลาศโอสถานันทนุเคราะห์)	31.91
26	วัดทางหลวงโพธิ์ทอง	44.53	ชุมชนวัดสมรโกฏิ (อยู่พูนราษฎร์บำรุง)	30.78
27	วัดปากน้ำ (พิบูลสงคราม)	44.39	น่วมประสงค์วิทยา	30.00
28	ชุมชนวัดสมรโกฏิ (อยู่พูนราษฎร์บำรุง)	43.85	วัดจันทร์ (ผาดไสวประชาอุทิศ)	30.00
29	ท่าทรายประชาอุปถัมภ์	43.07	ท่าทรายประชาอุปถัมภ์	29.71
30	วัดปราสาท (ปราสาทพิทยา)	42.42	วัดฝาง	28.83
31	วัดฝาง	41.53	วัดปราสาท (ปราสาทพิทยา)	27.78
32	มหาสวัสดี (ราษฎร์บำรุง)	39.54	มหาสวัสดี (ราษฎร์บำรุง)	24.29
<b>ภาษาไทย คะแนนเฉลี่ย</b>		<b>ภาษาอังกฤษ คะแนนเฉลี่ย</b>		
ระดับเขตพื้นที่การศึกษา		50.95	ระดับเขตพื้นที่การศึกษา	
ระดับจังหวัด		49.24	ระดับจังหวัด	
ระดับสังกัด		45.29	ระดับสังกัด	
ระดับประเทศ		46.58	ระดับประเทศ	
		41.60		
		37.63		
		32.73		
		36.34		

1.4 (ต่อ) คะแนนเฉลี่ย ผลการทดสอบ O-NET ชั้นประถมศึกษาปีที่ 6 ปีการศึกษา 2560 เรียงอันดับคะแนนเฉลี่ย รายโรงเรียน กลุ่มสาระการเรียนรู้คณิตศาสตร์ วิทยาศาสตร์

อันดับที่	โรงเรียน	คณิตศาสตร์ คะแนนเฉลี่ย	โรงเรียน	วิทยาศาสตร์ คะแนนเฉลี่ย	
1	อนุบาลนนทบุรี	48.11	อนุบาลนนทบุรี	46.33	
2	วัดบางไกรนอก	45.50	วัดพุฒิปรางค์ปราโมทย์	45.79	
3	วัดพุฒิปรางค์ปราโมทย์	45.00	อนุราชประสิทธิ์	45.66	
4	อนุราชประสิทธิ์	43.86	วัดบางไกรนอก	43.42	
5	ประชาอุปถัมภ์	42.13	วัดใหม่ผดุงเขต	42.67	
6	กลาโหมอุทิศ	42.03	ไทยรัฐวิทยา 55 (วัดโบสถ์ดอนพรหม)	42.40	
7	วัดเฉลิมพระเกียรติ(พิบูลบำรุง)	40.15	วัดเฉลิมพระเกียรติ(พิบูลบำรุง)	42.05	
8	อนุบาลบางกรวย	40.11	ชุมชนวัดไทรมี้า	41.90	
9	ไทยรัฐวิทยา 55 (วัดโบสถ์ดอนพรหม)	40.00	ทานสัมฤทธิ์วิทยา	41.81	
10	วัดปราสาท (ปราสาทพิทยา)	40.00	ชุมชนวัดบางไกรใน	41.24	
11	วัดเชิงกระบือ	38.46	วัดบัวขวัญ(มีทับราษฎร์บำรุง)	41.10	
12	วัดบัวขวัญ(มีทับราษฎร์บำรุง)	38.29	ท่าทรายประชาอุปถัมภ์	41.01	
13	ทานสัมฤทธิ์วิทยา	37.78	ประชาอุปถัมภ์	40.88	
14	ชุมชนวัดไทรมี้า	36.35	อนุบาลบางกรวย	40.29	
15	วัดสำโรง(หิรัญราษฎร์รักติวิทยา)	35.91	วัดเชิงกระบือ	40.04	
16	วัดลานนาบุญ	35.65	วัดโชติการาม	39.45	
17	วัดปากน้ำ(พิบูลสงคราม)	34.43	ป่าไม้อุทิศ 9	39.17	
18	วัดฝาง	34.33	กลาโหมอุทิศ	39.09	
19	วัดของพลู (วิจิตรราชประชานุสรณ์)	34.00	วัดจันทร์(ผาดไสวประชาอุทิศ)	39.07	
20	ป่าไม้อุทิศ 9	33.57	วัดสำโรง(หิรัญราษฎร์รักติวิทยา)	38.67	
21	วัดแจ้งศิริสัมพันธ์	33.57	วัดบางระโห่ง(ภิรมย์ศิริ)	38.63	
22	วัดใหม่ผดุงเขต	33.41	วัดฝาง	37.53	
23	ชุมชนวัดบางไกรใน	32.94	วัดลานนาบุญ	37.41	
24	วัดโชติการาม	32.00	วัดของพลู(วิจิตรราชประชานุสรณ์)	36.17	
25	น่วมประสงศ์วิทยา	31.92	น่วมประสงศ์วิทยา	36.12	
26	วัดบางระโห่ง(ภิรมย์ศิริ)	31.84	วัดแจ้งศิริสัมพันธ์	35.88	
27	วัดท่าหนักใต้ (วิลาศโอสถานันทนุเคราะห์)	31.76	วัดปากน้ำ(พิบูลสงคราม)	34.53	
28	วัดทางหลวงโพธิ์ทอง	31.44	วัดทางหลวงโพธิ์ทอง	34.46	
29	ท่าทรายประชาอุปถัมภ์	31.14	มหาสวัสดิ์(ราษฎร์บำรุง)	33.96	
30	มหาสวัสดิ์(ราษฎร์บำรุง)	30.98	วัดปราสาท (ปราสาทพิทยา)	33.83	
31	ชุมชนวัดสมรโกฏิ (อยู่พูนราษฎร์บำรุง)	28.61	วัดท่าหนักใต้(วิลาศโอสถานันทนุเคราะห์)	33.58	
32	วัดจันทร์(ผาดไสวประชาอุทิศ)	26.67	ชุมชนวัดสมรโกฏิ(อยู่พูนราษฎร์บำรุง)	32.98	
<b>คณิตศาสตร์ คะแนนเฉลี่ย</b>			<b>วิทยาศาสตร์ คะแนนเฉลี่ย</b>		
ระดับเขตพื้นที่การศึกษา		39.32	ระดับเขตพื้นที่การศึกษา		41.21
ระดับจังหวัด		37.85	ระดับจังหวัด		40.16
ระดับสังกัด		35.55	ระดับสังกัด		38.13
ระดับประเทศ		37.12	ระดับประเทศ		39.12

## 2. ผลการทดสอบ O-NET ชั้นมัธยมศึกษาปีที่ 3 ปีการศึกษา 2560

2.1 ค่าสถิติพื้นฐาน O-NET ชั้นมัธยมศึกษาปีที่ 3 ปีการศึกษา 2560 คะแนนเฉลี่ยระดับเขตพื้นที่การศึกษา ระดับสังกัด ระดับประเทศ และ จำแนกรายกลุ่มสาระ

ระดับ	จำนวน นร. เข้าสอบ	กลุ่มสาระ/ คะแนนเฉลี่ยร้อยละ				รวมเฉลี่ย
		ภาษาไทย	อังกฤษ	คณิตศาสตร์	วิทยาศาสตร์	
ระดับเขตพื้นที่การศึกษา	377	46.95	28.82	22.83	30.66	32.32
ระดับสังกัด	475,643	48.77	30.14	26.55	32.47	34.48
ระดับประเทศ	643,904	48.29	30.45	26.30	32.28	34.33

ตาราง 2.1 ค่าสถิติพื้นฐาน คะแนนเฉลี่ยผลการทดสอบ O-NET ชั้นมัธยมศึกษาปีที่ 3 ปีการศึกษา 2560 ระดับเขตพื้นที่การศึกษา คะแนนรวม 4 กลุ่มสาระ เฉลี่ยร้อยละ 32.32 ต่ำกว่าคะแนนเฉลี่ยรวมระดับประเทศร้อยละ 2.01 พิจารณารายกลุ่มสาระ

- ภาษาไทยระดับเขตพื้นที่การศึกษา คะแนนเฉลี่ยต่ำกว่าระดับประเทศร้อยละ 1.34
- ภาษาอังกฤษระดับเขตพื้นที่การศึกษา คะแนนเฉลี่ยต่ำกว่าระดับประเทศร้อยละ 1.63
- คณิตศาสตร์ระดับเขตพื้นที่การศึกษา คะแนนเฉลี่ยต่ำกว่าระดับประเทศร้อยละ 3.47
- วิทยาศาสตร์ระดับเขตพื้นที่การศึกษา คะแนนเฉลี่ยต่ำกว่าระดับประเทศร้อยละ 1.62

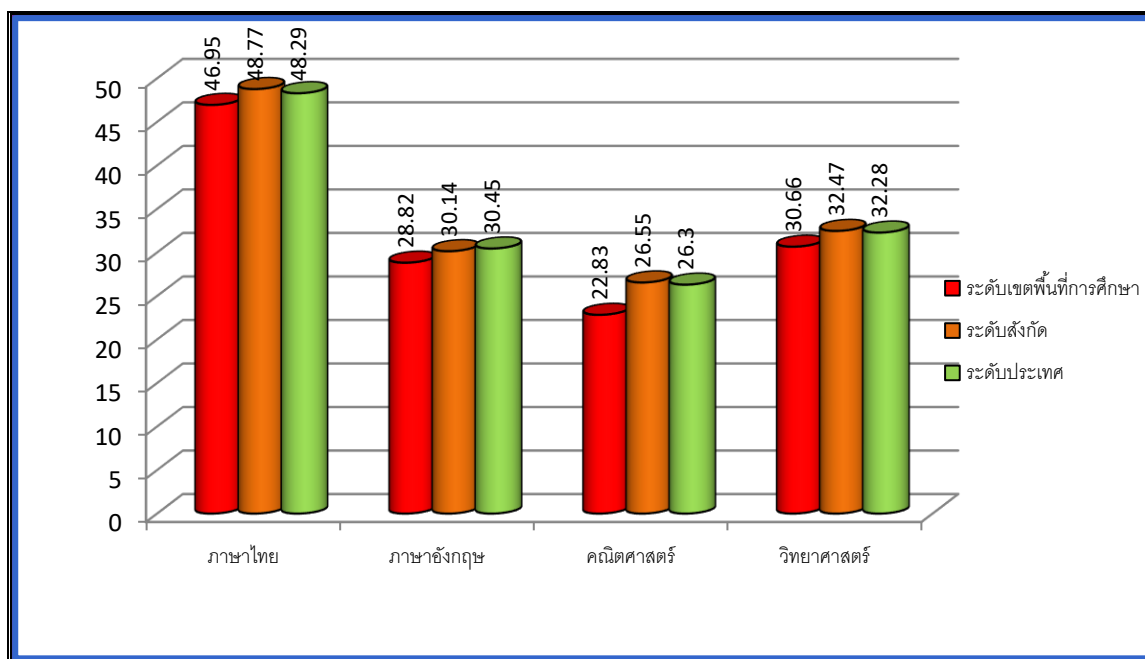

แผนภูมิเปรียบเทียบผลการทดสอบทางการศึกษาระดับชาติด้านพื้นฐาน (O-NET) ปีการศึกษา 2560 ชั้นมัธยมศึกษาปีที่ 3 ระดับเขตพื้นที่การศึกษา ระดับสังกัด และระดับประเทศ จำแนกรายกลุ่มสาระการเรียนรู้

2.2 เปรียบเทียบคะแนน ผลการทดสอบ O-NET ชั้นมัธยมศึกษาปีที่ 3 ปีการศึกษา 2560, 2559, 2558  
ระดับเขตพื้นที่การศึกษา จำแนกรายกลุ่มสาระ

กลุ่มสาระ	เปรียบเทียบคะแนนเฉลี่ย /ปีการศึกษา				
	2560	2559	2558	ปี 60 -59 + (สูงขึ้น) - (ลดลง)	ปี 60-58 + (สูงขึ้น) - (ลดลง)
ภาษาไทย	46.95	45.46	42.74	+1.49	+4.21
ภาษาอังกฤษ	28.82	30.55	29.08	-1.73	-0.26
คณิตศาสตร์	22.83	26.46	29.82	-3.63	-6.99
วิทยาศาสตร์	30.66	33.09	33.63	-2.43	-2.97

ตารางที่ 2.2 เปรียบเทียบคะแนนเฉลี่ยผลการทดสอบ O-NET ระดับเขตพื้นที่การศึกษา ชั้นมัธยมศึกษาปีที่ 3 ปีการศึกษา 2560, 2559, 2558 จำแนกรายกลุ่มสาระการเรียนรู้ พบว่า

ภาษาไทยคะแนนเฉลี่ยปีการศึกษา 2560 ,2559 สูงขึ้น 1.49 % ปีการศึกษา 2560 ,2558 สูงขึ้น 4.21 %  
ภาษาอังกฤษคะแนนเฉลี่ยปีการศึกษา 2560 ,2559 ลดลง 1.73 % ปีการศึกษา 2560 ,2558 ลดลง 0.26 %  
คณิตศาสตร์คะแนนเฉลี่ยปีการศึกษา 2560 ,2559 ลดลง 3.63 % ปีการศึกษา 2560 ,2558 ลดลง 6.99 %  
วิทยาศาสตร์คะแนนเฉลี่ยปีการศึกษา 2560 ,2559 ลดลง 2.43 % ปีการศึกษา 2560 ,2558 ลดลง 2.97 %

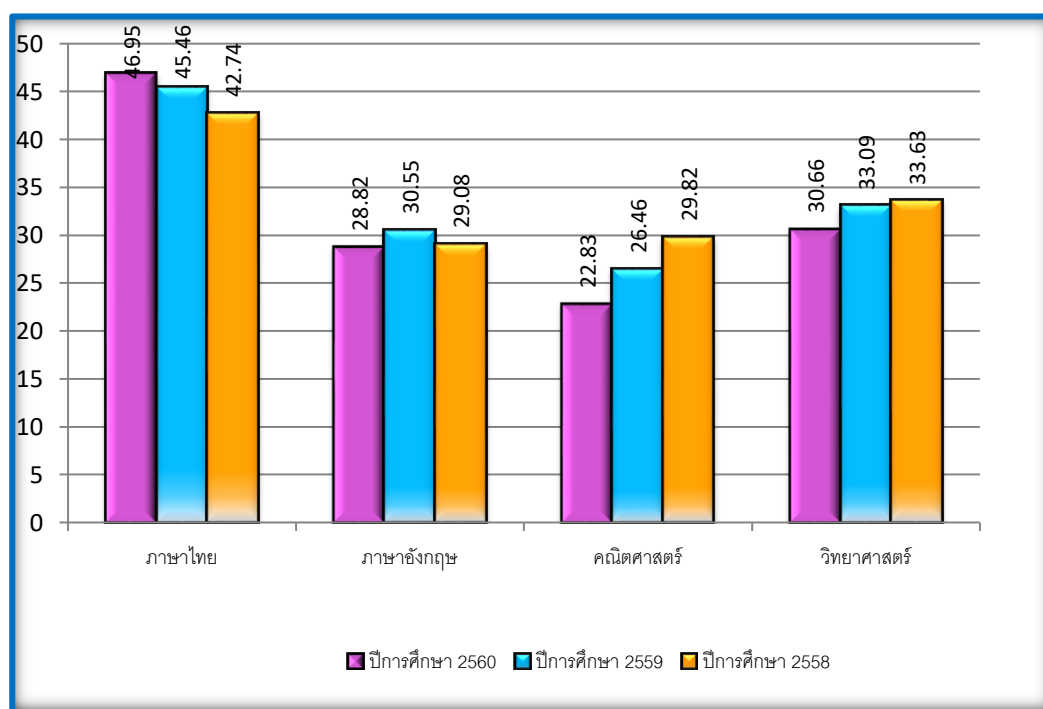

แผนภูมิเปรียบเทียบคะแนนผลการทดสอบ O-NET ชั้นมัธยมศึกษาปีที่ 3 ปีการศึกษา 2560, 2559, 2558  
ระดับเขตพื้นที่การศึกษา จำแนกรายกลุ่มสาระการเรียนรู้

2.3. ผลการทดสอบ O-NET ชั้นมัธยมศึกษาปีที่ 3 ปีการศึกษา 2560 แสดงคะแนนเฉลี่ยรายโรงเรียน รายวิชา และคะแนนเฉลี่ยรวม

ที่	โรงเรียน	ไทย	อังกฤษ	คณิตฯ	วิทยาศาสตร์	เฉลี่ย / สรุป
	คะแนนเฉลี่ย ระดับประเทศ	48.29	30.45	26.3	32.28	34.33
	sd	13.73	11.6	16.4	9.81	
	คะแนนเฉลี่ย ระดับเขตพื้นที่	46.95	28.82	22.83	30.66	32.32
1	ชุมชนวัดไทรมา	44.39	25.67	19.89	29.56	29.88
2	นุ้มประสงค์วิทยา	43.33	22.00	19.00	28.83	28.29
3	มหาสวัสดิ์(ราษฎร์บำรุง)	43.3	26.85	21.94	31.82	30.98
4	วัดโชติการาม	48.45	26.20	21.80	30.20	31.66
5	วัดตำหนักใต้(วิลาศโอสถานันทนุเคราะห์)	43.72	27.86	20.28	31.67	30.88
6	วัดบางระโห่ง(ภิรมย์ศิริ)	47.26	29.57	21.57	30.17	32.14
7	วัดใหม่ผดุงเขต	45.92	28.00	21.12	28.72	30.94
8	อนุราชประสิทธิ์	49.02	30.76	24.91	30.93	33.91

	คะแนนเฉลี่ย ร.ร. $\geq$ ค่าเฉลี่ยของระดับประเทศ $+ .50$ sd ขึ้นไป
	คะแนนเฉลี่ย ร.ร. $\geq$ ค่าเฉลี่ยของระดับประเทศ $+ .25$ sd ขึ้นไป
	คะแนนเฉลี่ย ร.ร. $\geq$ ค่าเฉลี่ยของระดับประเทศ
	คะแนนเฉลี่ย ร.ร. $\leq$ ค่าเฉลี่ยของระดับประเทศ $-$ ไม่เกิน $.25$ sd
	คะแนนเฉลี่ย ร.ร. $\leq$ ค่าเฉลี่ยของระดับประเทศ $-$ ไม่เกิน $.50$ sd
	คะแนนเฉลี่ย ร.ร. $\leq$ ค่าเฉลี่ยของระดับประเทศ $-$ เกิน $.50$ sd

2.4 ผลการทดสอบระดับชาติขั้นพื้นฐาน (O-NET) ชั้นมัธยมศึกษาปีที่ 3 ปีการศึกษา 2560  
เรียงลำดับรายการกลุ่มสาระการเรียนรู้ ภาษาไทย ภาษาอังกฤษ

อันดับที่	โรงเรียน	ภาษาไทย คะแนนเฉลี่ย	โรงเรียน	ภาษาอังกฤษ คะแนนเฉลี่ย
1	อนุราชประสิทธิ์	49.02	อนุราชประสิทธิ์	30.76
2	วัดโชติการาม	48.45	วัดบางระโหง(ภิรมย์ศิริ)	29.57
3	วัดบางระโหง(ภิรมย์ศิริ)	47.26	วัดใหม่ผดุงเขต	28.00
4	วัดใหม่ผดุงเขต	45.92	วัดตำหนักใต้(วิลาศโอสถานันทนุเคราะห์)	27.86
5	ชุมชนวัดไทรมา	44.39	มหาสวัสดิ์(ราษฎร์บำรุง)	26.85
6	วัดตำหนักใต้(วิลาศโอสถานันทนุเคราะห์)	43.72	วัดโชติการาม	26.20
7	นุ้มประสงค์วิทยา	43.33	ชุมชนวัดไทรมา	25.67
8	มหาสวัสดิ์(ราษฎร์บำรุง)	43.30	นุ้มประสงค์วิทยา	22.00
ภาษาไทย คะแนนเฉลี่ย			ภาษาอังกฤษ คะแนนเฉลี่ย	
ระดับเขตพื้นที่การศึกษา		46.95	ระดับเขตพื้นที่การศึกษา	
ระดับสังกัด		48.77	ระดับสังกัด	
ระดับประเทศ		48.29	ระดับประเทศ	

2.4. (ต่อ) ผลการทดสอบระดับชาติขั้นพื้นฐาน (O-NET) ชั้นมัธยมศึกษาปีที่ 3 ปีการศึกษา 2560  
เรียงลำดับรายการกลุ่มสาระการเรียนรู้ คณิตศาสตร์ วิทยาศาสตร์

อันดับที่	โรงเรียน	คณิตศาสตร์ คะแนนเฉลี่ย	โรงเรียน	วิทยาศาสตร์ คะแนนเฉลี่ย
1	อนุราชประสิทธิ์	24.91	มหาสวัสดิ์(ราษฎร์บำรุง)	31.82
2	มหาสวัสดิ์(ราษฎร์บำรุง)	21.94	วัดตำหนักใต้(วิลาศโอสถานันทนุเคราะห์)	31.67
3	วัดโชติการาม	21.80	อนุราชประสิทธิ์	30.93
4	วัดบางระโหง(ภิรมย์ศิริ)	21.57	วัดโชติการาม	30.20
5	วัดใหม่ผดุงเขต	21.12	วัดบางระโหง(ภิรมย์ศิริ)	30.17
6	วัดตำหนักใต้(วิลาศโอสถานันทนุเคราะห์)	20.28	ชุมชนวัดไทรมา	29.56
7	ชุมชนวัดไทรมา	19.89	นุ้มประสงค์วิทยา	28.83
8	นุ้มประสงค์วิทยา	19.00	วัดใหม่ผดุงเขต	28.72
คณิตศาสตร์ คะแนนเฉลี่ย			วิทยาศาสตร์ คะแนนเฉลี่ย	
ระดับเขตพื้นที่การศึกษา		22.83	ระดับเขตพื้นที่การศึกษา	
ระดับสังกัด		26.55	ระดับสังกัด	
ระดับประเทศ		26.30	ระดับประเทศ	





ตารางที่ 37 จำนวนบุคลากรที่ปฏิบัติงานจริงในสำนักงานเขตพื้นที่การศึกษาประถมศึกษาหนองบัวรี เขต 1

หน่วยงาน/กลุ่มงาน	ผู้อำนวยการ	รองผู้อำนวยการ	ข้าราชการ	ลูกจ้างประจำ	ลูกจ้างชั่วคราว	งบอื่น ๆ
ผู้บริหารใน สพป.นบ.รี เขต 1	1	3				
กลุ่มผู้อำนวยการ			7	3	4	
กลุ่มบริหารงานการเงินและสินทรัพย์			5		3	
กลุ่มบริหารงานบุคคล			7		2	
กลุ่มนโยบายและแผน			5		1	
กลุ่มส่งเสริมการจัดการศึกษา			7			
กลุ่มนิเทศ ติดตามและประเมินผลการจัดการศึกษา			10		1	
หน่วยตรวจสอบภายใน			2			
ศูนย์เทคโนโลยีสารสนเทศเพื่อการเรียนการสอน			1		1	
<b>รวม</b>	<b>1</b>	<b>3</b>	<b>44</b>	<b>3</b>	<b>12</b>	
<b>รวมบุคลากรทั้งสิ้น</b>	<b>63</b>					

ข้อมูล ณ 15/08/2561

ตารางที่ 38 เปรียบเทียบจำนวนข้าราชการครู และครูอัตราจ้างของโรงเรียนในสังกัด สพป.นบ.รี เขต 1 ปีการศึกษา 2557 - 2561

ประเภท/ปีการศึกษา	2557	2558	2559	2560	2561
ข้าราชการครู	722	792	739	794	777
ครูอัตราจ้าง	490	499	468	535	476
<b>รวม</b>	<b>1,212</b>	<b>1,291</b>	<b>1,207</b>	<b>1,329</b>	<b>1,253</b>

ตารางที่ 39 ข้อมูลข้าราชการครู พนักงานราชการ จำแนกวุฒิการศึกษา และระดับชั้นที่สอน

ลำดับที่	โรงเรียน	ตำแหน่ง				เพศ		วุฒิการศึกษา				ระดับชั้นที่สอน					รวมครู
		ผอ.	รองผอ.	ครูผู้สอน	พนักงานราชการ	ชาย	หญิง	ต่ำกว่าป.ตรี	ป.ตรี	ป.โท	ป.เอก	ไม่สอน	ก่อนประถม	ประถม	ม.ต้น	ม.ปลาย	
1	วัดลานนาบุญ (น้อม หงสะตออุปถัมภ์)	1	2	35		4	34		26	11	1	4	4	30			34
2	วัดบัวขวัญ (มีที่บารามราษฎร์บำรุง)	1		20		2	19		12	9		1	2	18			20
3	ท่าทรายประชาอุปถัมภ์			10		1	9		6	4			1	9			10
4	วัดคันทน์ใต้ (วิลาศโอสถสถานพันธุเคราะห์)	1		22		7	16		14	9		1	3	13	6		22
5	ทานสัมฤทธิ์วิทยา	1		32		4	29		26	7		1	4	28			32
6	ประชาอุปถัมภ์	1		43	1	4	41		27	18		1	5	39			44
7	ชุมชนวัดไทรมา	1	1	20		3	19		17	5		1	1	14	6		21
8	วัดแจ้งศิริสัมพันธ์ (สโมสรรสาถลอุทิศ)	1	1	20		1	21		15	7		2	3	17			20
9	ชุมชนวัดสมรโกฏิ (อยู่ขุนราษฎร์บำรุง)	1	1	22		4	20		14	10		2	2	20			22
10	อนุราชประสิทธิ์	1	1	151	4	29	128	2	99	55	1	2	15	90	31	19	155
11	วัดบางระโง (ภิรมย์ศิริ)	1		14		2	13		10	5		1	2	7	5		14
12	วัดปราสาท (ปราสาทพิพทยา)	1		5		2	4		4	2		1		5			5
13	ไทยรัฐวิทยา 55 (วัดโบสถ์ดอนพรหม)	1	1	27		5	24		9	20		2	2	25			27
14	วัดฝาง	1		9		1	9		7	3		1	1	8			9
15	วัดทางหลวงโพธิ์ทอง	1		16			17		12	4	1	1	3	13			16
16	วัดโชติการาม	1		11		1	11		8	4		1	1	7	3		11
17	ป่าไม้อุทิศ 9	1		10		2	9		8	3		1	2	8			10
18	วัดพุทธปรางค์ปราโมทย์	1		14		3	12		10	5		1	2	12			14
19	วัดเฉลิมพระเกียรติ (พิบูลบำรุง)	1		32	1	5	29		23	11		1	4	29			33
20	อนุบาลนนทบุรี	1	3	61	3	10	58	1	38	28	1	5	10	53			63
21	กลาโหมอุทิศ			17		1	16		8	8	1		2	15			17
22	วัดปากน้ำ (พิบูลสงคราม)	1		10	1	2	10		10	1	1	1	1	10			11
23	วัดจันทร์ (ผาดไสวประชาอุทิศ)	1		7		3	5		6	2		1	1	6			7
24	วัดเชิงกระบือ	1		9		2	8		6	4		1	2	7			9
25	วัดสำโรง (หิรัญราษฎร์ภักดีวิทยา)	1		14		1	14		8	7		1	2	12			14
26	วัดบางไทรนอก	1		8		1	8		7	2		1	1	7			8
27	ชุมชนวัดบางไทรใน	1		7		1	7		6	2		1	1	6			7
28	วัดของพลู (วิจิตรราชประชานุสรณ์)	1		9		3	7		8	2		1	1	8			9
29	อนุบาลบางกรวย (วัดศรีประวัตติ)	1	1	21		1	22		14	9		2	3	18			21
30	มหาสวัสดิ์ (ราษฎร์บำรุง)	1		18		4	15		16	3		1	2	12	4		18
31	วัดใหม่ผดุงเขต	1		20		4	17		15	5	1	1	3	10	7		20
32	นวมประสงคีวิทยา	1		12		1	12		10	3		1	1	6	5		12
	รวม	30	11	726	10	114	663	3	499	268	7	42	87	562	67	19	735

ตารางที่ 40 ข้อมูลครูอัตราจ้าง จำแนกวุฒิการศึกษาและระดับชั้นที่สอน

ลำดับที่	ชื่อ - สกุล	เพศ		ครูอัตราจ้าง							ครูผู้ทรงคุณค่า	วุฒิการศึกษา				ระดับชั้นที่สอน				รวมสอนทุกระดับชั้น	
		ชาย	หญิง	จบ สพฐ.		จบ อบจ.		ครูที่เลี้ยงเด็กพิการ	จบอื่น	ครูธุรการ		ต่ำกว่า ป.ตรี	ป.ตรี	ป.โท	ป.เอก	ไม่สอน	ก่อนประถม	ประถม	ม.ต้น		ม.ปลาย
				วิฤกต	SP2	ครูไทย	ต่างชาติ														
1	วัดลานนาบุญ (น้อม หงสะตออุปถัมภ์)	5	14	2		12	3	1		1		1	18		2	1	16			17	
2	วัดบัวขวัญ (มีที่บราชญ์บำรุง)	4	13	2		10	2	1		1	1	1	16		1	4	12			16	
3	ท่าทรายประชาอุบลิมภ์	1	6	2		2	1	1		1		1	6		1		6			6	
4	วัดคำหมักได้ (หลากหลายสถานศึกษา)	5	11	1		10	2		1	1	1	1	15		1	2	9	4		15	
5	ทานสัมฤทธิ์วิทยา	3	12	1	1	9	2	1		1			15		1	2	12			14	
6	ประชาอุบลิมภ์	1	16	3		9	3			1	1		16	1	1	2	14			16	
7	ชุมชนวัดไทรมา	3	7	1		5	2			1	1		10		1	1	7	1		9	
8	วัดแจ้งศรีสัมพันธ์ (สโมสรสากลอุทิศ)	4	10	2		6	2	3		1			12		1	3	10			13	
9	ชุมชนวัดสมรภูมิ (อยู่หน้าบราชญ์บำรุง)	3	12	2		7	2	2	1	1			11	1	1	2	12			14	
10	อนุราชประสิทธิ์	23	56	5	1	52		1	17	2	1	1	73	5	2	10	55	5	7	77	
11	วัดบางระโห่ง (ภิรมย์ศิริ)	3	7			6	2	1		1			9		2	1	4	3		8	
12	วัดปราสาท (ปราสาทพิทย)	4	4			5	1	1		1	1	1	6	1		1	7			8	
13	โพธิ์รัฐวิทยา 55 (วัดโบสถ์ดอนพรหม)	5	11			13	1	1		1		1	15		2	5	9			14	
14	วัดฝาง	1	7			4	1	1		1	1	1	7		1	1	6			7	
15	วัดทางหลวงโพธิ์ทอง	1	8	1		5	1			1	1		9		1	1	7			8	
16	วัดโชติการาม	4	7	1		5	2	1		1	1		11		1	2	7	1		10	
17	ป่าไม้อุทิศ 9	2	6			5	1			1	1		7	1	1	2	5			7	
18	วัดพุดพิงคปราโมทย์	4	5			6	2			1			9		1	1	7			8	
19	วัดเฉลิมพระเกียรติ (พิบูลบำรุง)	3	15	2		7	2	1	4	1	1	3	15		1	7	10			17	
20	อนุบาลนนทบุรี	7	24	3		18	4		4	1	1	1	28	2	2	5	24			29	
21	กลาโหมอุทิศ	3	11			11	3			1			13	1	1	2	11			13	
22	วัดปากน้ำ (พิบูลสงคราม)	5	12	2		10	3			1	1		17		1	3	13			16	
23	วัดจันทร์ (ผาดไสวประชาอุทิศ)	2	6			5	1			1	1		8		1	2	5			7	
24	วัดเชิงกระบือ	3	8		1	7	1			1	1		11		1	1	9			10	
25	วัดสำโรง (สิริราษฎร์ภักดีวิทยา)	3	12		1	10	1	1		1	1	1	14		1	2	12			14	
26	วัดบางไทรนอก		8			5	1			1	1		6	2	1	1	6			7	
27	ชุมชนวัดบางไทรใน	2	7			6	1			1	1		9		1		8			8	
28	วัดของพลู (วัดราชประชานุสรณ์)	2	7		1	5	1			1	1		9		1	2	6			8	
29	อนุบาลบางกรวย (วัดศรีประวิติ)	4	9		1	8	1	1		1	1	1	11	1	1	3	9			12	
30	มหาสวัสดิ์ (ราษฎร์บำรุง)	5	6		1	5	2		1	1	1		10	1	1		6	4		10	
31	วัดใหม่ผดุงเขต	3	11		1	7	2	2		1	1		12	2	1	1	11	1		13	
32	นวมประสงควิทยา	3	7			5	2	1		1	1	1	9		1	1	5	3		9	
	รวม	121	355	30	8	280	55	21	28	33	23	21	437	18	0	36	71	340	22	7	440

**กฤษฎีกา**



คำสั่งสำนักงานเขตพื้นที่การศึกษาประถมศึกษาขอนแก่น เขต ๑

ที่ ๙๙ /๒๕๖๑

เรื่อง แต่งตั้งคณะทำงานพัฒนาบุคลากรด้านระบบสารสนเทศทางการศึกษา ปีการศึกษา ๒๕๖๑

.....

ตามที่สำนักงานคณะกรรมการการศึกษาขั้นพื้นฐาน กำหนดให้โรงเรียนจัดเก็บข้อมูลนักเรียนรายบุคคลปีการศึกษา ๒๕๖๑ ผ่านระบบโปรแกรม Data Management Center (DMC) ทางเว็บไซต์ <http://bopp-obec.info/> เพื่อจัดทำสถิติข้อมูลสารสนเทศ และเพื่อประกอบการพิจารณาจัดสรรงบประมาณต่าง ๆ สำหรับสถานศึกษา จึงพัฒนาระบบการจัดเก็บข้อมูลให้มีประสิทธิภาพสูงขึ้น และสามารถประมวลผลข้อมูลได้อย่างรวดเร็ว สำนักงานเขตพื้นที่การศึกษาประถมศึกษาขอนแก่น เขต ๑ จัดประชุมเชิงปฏิบัติการพัฒนาบุคลากรด้านระบบสารสนเทศทางการศึกษา ปีการศึกษา ๒๕๖๑ ระหว่างวันที่ ๒๑ - ๒๒ พฤษภาคม ๒๕๖๑ และ ๘ มิถุนายน ๒๕๖๑

เพื่อให้การจัดประชุมเชิงปฏิบัติการพัฒนาบุคลากรด้านระบบสารสนเทศทางการศึกษา ปีการศึกษา ๒๕๖๑ เป็นไปด้วยความเรียบร้อย จึงแต่งตั้งคณะกรรมการและคณะทำงานดังนี้

๑. คณะกรรมการอำนวยการ มีหน้าที่ ให้คำปรึกษา แนะนำ อำนวยความสะดวก ตลอดจนสนับสนุนการดำเนินงานจัดทำข้อมูลนักเรียนรายบุคคล ปีการศึกษา ๒๕๖๑ ให้เป็นไปด้วยความเรียบร้อย ประกอบด้วย

- |  |   |                     |
|--|---|---------------------|
| ๑.๑ นายกำจัด คงหนู   | ผู้อำนวยการ                                       | ประธานกรรมการ       |
|  | สำนักงานเขตพื้นที่การศึกษาประถมศึกษาขอนแก่น เขต ๑ |                     |
| ๑.๒ นายสุชาติ เต่าสุวรรณ   | รองผู้อำนวยการ                                    | รองประธานกรรมการ    |
|  | สำนักงานเขตพื้นที่การศึกษาประถมศึกษาขอนแก่น เขต ๑ |                     |
| ๑.๓ ผู้อำนวยการโรงเรียนในสังกัดสำนักงานเขตพื้นที่การศึกษาประถมศึกษาขอนแก่น เขต ๑ | กรรมการ   |                     |
| ๑.๔ นางวราภรณ์ ยอนถวิล รก.๓  | ผู้อำนวยการกลุ่มนโยบายและแผน                      | กรรมการและเลขานุการ |

๒. คณะวิทยากร มีหน้าที่ ให้ความรู้ ให้คำแนะนำ ให้คำปรึกษา การใช้ระบบโปรแกรมข้อมูลนักเรียนรายบุคคลปีการศึกษา ๒๕๖๑ Data Management Center (DMC) โปรแกรมระบบสารสนเทศ EMIS โปรแกรมคัดกรองนักเรียนยากจน (cct) และโปรแกรมสำหรับใช้เครื่อง Smart Card ประกอบด้วย

- |                             |                                       |            |
|-----------------------------|---------------------------------------|------------|
| ๒.๑ นางวราภรณ์ ยอนถวิล รก.๓ | ผู้อำนวยการกลุ่มนโยบายและแผน          | คณะวิทยากร |
| ๒.๒ นางกอบแก้ว สังข์ทอง     | นักวิเคราะห์นโยบายและแผนชำนาญการพิเศษ | คณะวิทยากร |
| ๒.๓ นางสาวศิริทิพา ถ้าเจริญ | นักวิเคราะห์นโยบายและแผนชำนาญการ      | คณะวิทยากร |
| ๒.๔ นางสาวปณิตา ภูทองเพชร   | นักวิชาการศึกษาปฏิบัติการ             | คณะวิทยากร |

๓. คณะทำงาน มีหน้าที่ จัดทำและบันทึกข้อมูลนักเรียนรายบุคคลปีการศึกษา ๒๕๖๑ ของสถานศึกษาในโปรแกรม Data Management Center (DMC), โปรแกรมระบบสารสนเทศ EMIS, โปรแกรมครุภัณฑ์ (M-obec), โปรแกรมสิ่งก่อสร้าง (B-obec) และโปรแกรมสำหรับการใช้เครื่อง Smart Card ตรวจสอบประมวลผล ยืนยันข้อมูลนักเรียนรายบุคคล, ข้อมูลพื้นฐานโรงเรียน, ข้อมูลครุ. ข้อมูลครุภัณฑ์และข้อมูลสิ่งก่อสร้าง ให้ถูกต้อง ครบถ้วนสมบูรณ์ ก่อนส่งสำนักงานเขตพื้นที่คณะกรรมการการศึกษาขั้นพื้นฐาน ประกอบด้วย

/๓.๑ นางวราภรณ์.....

- ๓.๑ นางวราภรณ์ ยอนถวิล รก.๓ ผู้อำนวยการกลุ่มนโยบายและแผน หัวหน้าคณะทำงาน  
๓.๒ เจ้าหน้าที่จัดทำข้อมูลนักเรียนรายบุคคลและ คณะทำงาน  
และข้อมูลสารสนเทศทางการศึกษาโรงเรียนในสังกัด  
๓.๓ นางกอบแก้ว สังข์ทอง นักวิเคราะห์นโยบายและแผนชำนาญการพิเศษ คณะทำงาน  
๓.๔ นางสาวศิริทิพพา ถ้ำเจริญ นักวิเคราะห์นโยบายและแผนชำนาญการ  
คณะทำงานและเลขานุการ

๔. คณะทำงานจัดประชุม มีหน้าที่ในการจัดและอำนวยความสะดวกในการจัดประชุมด้านสถานที่ อุปกรณ์ ให้สามารถดำเนินการประชุมเชิงปฏิบัติการ ฯ ให้เป็นไปด้วยความเรียบร้อย ประกอบด้วย

- ๔.๑ นางวราภรณ์ ยอนถวิล รก.๓ ผู้อำนวยการกลุ่มนโยบายและแผน หัวหน้าคณะทำงาน  
๔.๒ นางกอบแก้ว สังข์ทอง นักวิเคราะห์นโยบายและแผนชำนาญการพิเศษ คณะทำงาน  
๔.๓ นางสาวศิริกุล กิจสมมารถ นักวิเคราะห์นโยบายและแผนชำนาญการ คณะทำงาน  
๔.๔ นางกิ่งเดือน ศรีขวัญชัย นักประชาสัมพันธ์ชำนาญการ คณะทำงาน  
๔.๕ นางสาวกัลยา อธิกุลกวิน เจ้าหน้าที่ธุรการ คณะทำงาน  
๔.๖ นายสุวรรณ ร่มโพธิ์ศรี เจ้าหน้าที่ธุรการ คณะทำงาน  
๔.๗ นางสาววราภรณ์ จิรเกรียงไกร เจ้าหน้าที่ธุรการ คณะทำงาน  
๔.๘ นางสาวศิริทิพพา ถ้ำเจริญ นักวิเคราะห์นโยบายและแผนชำนาญการ  
คณะทำงานและเลขานุการ

คณะทำงานและเลขานุการ

ให้คณะทำงานที่ได้รับการแต่งตั้งทุกคนปฏิบัติหน้าที่ที่ได้รับมอบหมาย ให้สำเร็จตาม วัตถุประสงค์ที่วางไว้อย่างมีประสิทธิภาพ ประสิทธิผล และเกิดประโยชน์สูงสุดแก่ทางราชการ

ทั้งนี้ ตั้งแต่บัดนี้เป็นต้นไป

สั่ง ณ วันที่ 11 พฤษภาคม พ.ศ. ๒๕๖๑

(นายกำจัด ทองบุ)

ผู้อำนวยการสำนักงานเขตพื้นที่การศึกษาประถมศึกษามุกดาหาร เขต ๑

## คณะผู้จัดทำ

### ที่ปรึกษา

- |                         |  |
|-------------------------|--|
| 1. นายกำจัด คงหนู       | ผู้อำนวยการสำนักงานเขตพื้นที่การศึกษา<br>ประถมศึกษาศึกษานนทบุรี เขต 1    |
| 2. นายสุชาติ เต่าสุวรรณ | รองผู้อำนวยการสำนักงานเขตพื้นที่การศึกษา<br>ประถมศึกษาศึกษานนทบุรี เขต 1 |
| 3. นางวราภรณ์ ยอนถวิล   | รักษาการ ๙ผู้อำนวยการกลุ่มนโยบายและแผน                                   |

### ผู้รับผิดชอบ/รวบรวมข้อมูล

- |                             |                                       |
|-----------------------------|---------------------------------------|
| 1. นางกอบแก้ว สังข์ทอง      | นักวิเคราะห์นโยบายและแผนชำนาญการพิเศษ |
| 2. นางสาวศิริทิพพา ถ้ำเจริญ | นักวิเคราะห์นโยบายและแผนชำนาญการ      |

### จัดทำรูปเล่ม

- |                          |                                  |
|--------------------------|----------------------------------|
| นางสาวศิริทิพพา ถ้ำเจริญ | นักวิเคราะห์นโยบายและแผนชำนาญการ |
|--------------------------|----------------------------------|

สำนักงานเขตพื้นที่การศึกษาประถมศึกษานนทบุรี เขต 1

*Nonthaburi Educational Service Area Office 1*

<http://www.nonedu1.org>