



ศัพท์บัญญัติทางภาษาศาสตร์

ปีการศึกษา 2562

ศัพท์บัญญัติทางภาษาศาสตร์ระดับมัธยมศึกษาตอนต้น เขต 1

นายสมพงษ์ ทรัพย์ประเสริฐ

กลุ่มงานวิจัยและพัฒนา

เขต 1 เขต 11/2562



ข้อมูลสารสนเทศทางการศึกษา ปีการศึกษา 2562 เป็นการนำเสนอข้อมูลพื้นฐานทางการศึกษาและข้อมูลอื่น ๆ ที่เกี่ยวข้อง ของสำนักงานเขตพื้นที่การศึกษาประถมศึกษาหนองบัวลำภู เขต 1 และสถานศึกษาในสังกัด โดยจัดเก็บข้อมูล ณ วันที่ 10 มิถุนายน 2562 และในช่วงเวลาอื่นที่เกี่ยวข้อง เพื่อประโยชน์ในการนำไปใช้ประกอบการวางแผน การตัดสินใจ และการบริหารจัดการตามภารกิจต่าง ๆ ของผู้ปฏิบัติงานและผู้บริหารการศึกษา ตลอดจนหน่วยงานต่าง ๆ และสาธารณชนที่สนใจทั่วไป

การจัดทำข้อมูลสารสนเทศทางการศึกษา ปีการศึกษา 2562 งานข้อมูลสารสนเทศ กลุ่มนโยบายและแผน สำนักงานเขตพื้นที่การศึกษาประถมศึกษาหนองบัวลำภู เขต 1 ได้รับความร่วมมืออย่างดียิ่งจากทุกฝ่าย ขอขอบคุณคณะทำงาน ผู้เกี่ยวข้องและสถานศึกษาในสังกัด ที่มีส่วนร่วมในการจัดทำข้อมูล ให้ข้อมูล การวิเคราะห์และสรุปผลเพื่อให้มีข้อมูลสารสนเทศทางการศึกษาที่สมบูรณ์และเป็นปัจจุบัน และหวังเป็นอย่างยิ่งว่าข้อมูลสารสนเทศทางการศึกษาฉบับนี้ จะมีประโยชน์ต่อหน่วยงาน บุคลากรในสังกัด และผู้สนใจ หากมีข้อผิดพลาดประการใด คณะผู้จัดทำยินดีรับข้อเสนอแนะและความคิดเห็น ที่จะเป็นประโยชน์ต่อการพัฒนาในปีการศึกษาต่อ ๆ ไปเพื่อให้ได้ข้อมูลสารสนเทศทางการศึกษาที่มีคุณภาพมากยิ่งขึ้น

งานข้อมูลสารสนเทศ
กลุ่มนโยบายและแผน
สำนักงานเขตพื้นที่การศึกษาประถมศึกษาหนองบัวลำภู เขต 1

สารบัญ

หน้า

คำนำ

ตอนที่ 1 ข้อมูลจังหวัดนนทบุรี

ประวัติความเป็นมาของจังหวัดนนทบุรี	1
จังหวัดนนทบุรีในปัจจุบัน	3

ตอนที่ 2 ข้อมูลสำนักงานเขตพื้นที่การศึกษาประถมศึกษาศึกษานนทบุรี เขต 1

ประวัติสำนักงานเขตพื้นที่การศึกษาประถมศึกษาศึกษานนทบุรี เขต 1	10
ผู้บริหารสำนักงานเขตพื้นที่การศึกษาประถมศึกษาศึกษานนทบุรี เขต 1	13
ผู้อำนวยการกลุ่มสำนักงานเขตพื้นที่การศึกษาประถมศึกษาศึกษานนทบุรี เขต 1	14
โครงสร้างการบริหารสำนักงานเขตพื้นที่การศึกษาประถมศึกษาศึกษานนทบุรี เขต 1	15
แผนยุทธศาสตร์การขับเคลื่อนนโยบายการจัดการศึกษาขั้นพื้นฐาน	16

ตอนที่ 3 ข้อมูลโรงเรียน

โรงเรียนในโครงการพิเศษ	22
ผลสัมฤทธิ์ทางการศึกษา (ผลการทดสอบ NT ปีการศึกษา 2561)	53
ลำดับที่ผลการสอบ NT ปีการศึกษา 2561	54
ผลสัมฤทธิ์ทางการศึกษา (ผลการทดสอบ O-NET ปีการศึกษา 2561)	55

ตอนที่ 4 ข้อมูลบุคลากร

จำนวนข้าราชการครูและอัตราจ้าง บุคลากร ที่ปฏิบัติงานจริง ของโรงเรียนในสังกัด สพป. นนทบุรี เขต 1 ปีการศึกษา 2559	68
--	----

ภาคผนวก

คำสั่ง

คณะผู้จัดทำ

สารบัญตาราง

ตารางที่		หน้า
	ตอนที่ 1 ข้อมูลจังหวัดนนทบุรี	
1	จำนวนประชากรตามทะเบียนราษฎรของจังหวัดนนทบุรี	4
2	จำนวนประชากรวัยเรียนของจังหวัดนนทบุรี (อายุ 3-22 ปี)	5
3	จำนวนประชากรจังหวัดนนทบุรี จำแนกรายอำเภอ ปี พ.ศ.2557- 2561	6
4	จำนวนประชากรวัยเรียน (อายุ3-22 ปี) จังหวัดนนทบุรี จำแนกรายอำเภอ ปี พ.ศ.2557-2561	6
5	ข้อมูลประชากรวัยเรียนแยกเพศ อายุ รายอำเภอ ณ 31 ธันวาคม 2561	7
6	จำนวนนักเรียน ห้องเรียน ครู และบุคลากรทางการศึกษาสายผู้สอน โรงเรียนในสังกัดรัฐบาล สพป.นนทบุรี เขต 1 และเขต 2 จำแนกรายอำเภอและระดับชั้น ปีการศึกษา 2562	9
	ตอนที่ 2 ข้อมูลสำนักงานเขตพื้นที่การศึกษาประถมศึกษานนทบุรี เขต 1	
7	เปรียบเทียบประชากรวัยเรียนกับนักเรียนของโรงเรียนในสังกัด จำแนกรายกลุ่มอายุ ปีการศึกษา 2560-2562	17
8	จำนวนโรงเรียน ห้องเรียน ครู และนักเรียนจำแนกรายอำเภอ ปีการศึกษา 2562	17
9	จำนวนนักเรียนภาครัฐบาลในสังกัด สพป.1 และ 2 จำแนกรายอำเภอ ปีการศึกษา 2558-2562	17
10	จำนวนนักเรียนในสังกัด สพม.3 จังหวัดนนทบุรี จำแนกรายอำเภอ ปีการศึกษา 2558-2562	18
11	จำนวนนักเรียนสังกัดรัฐบาล จังหวัดนนทบุรี จำแนกรายอำเภอ ปีการศึกษา 2560-2562	18
	ตอนที่ 3 ข้อมูลโรงเรียน	
12	รหัสสถานศึกษา	19
13	ข้อมูลโรงเรียน นักเรียน ห้องเรียนและครู ที่เปิดสอนตามระดับชั้น	20
14	ข้อมูลจำนวนโรงเรียน นักเรียนจำแนกตามระดับชั้นที่เปิดสอน	21
15	ข้อมูลโรงเรียน จำแนกตามขนาดแบบ 7 ขนาด	21
16	ข้อมูลโรงเรียน จำแนกตามขนาดแบบ 4 ขนาด	21
17	ข้อมูลพื้นฐานโรงเรียนในสังกัด	30
18	ข้อมูลโรงเรียน และจำนวนนักเรียน จำแนกตามขนาดแบบ 7 ขนาด	31
19	ข้อมูลโรงเรียน และจำนวนนักเรียน จำแนกตามขนาดแบบ 4 ขนาด	32
20	จำนวนโรงเรียนจำแนกตามขนาดโรงเรียน 7 ขนาด ปีการศึกษา 2558-2562	33
21	ข้อมูลจำนวนนักเรียน ห้องเรียน ครู โรงเรียนขยายโอกาส	33
22	ข้อมูลจำนวนนักเรียน ห้องเรียน ครู โรงเรียนขนาดเล็ก	33
23	ระบบเครือข่าย Internet โรงเรียนในสังกัด	34
24	ข้อมูลคอมพิวเตอร์ และอัตราส่วนคอมพิวเตอร์ต่อนักเรียน	36
25	ข้อมูลนักเรียนและห้องเรียน จำแนกตามชั้นเรียนและเพศ รายโรงเรียนและรายอำเภอ	37
26	เปรียบเทียบจำนวนนักเรียน ปีการศึกษา 2560 - 2562	42
27	เปรียบเทียบจำนวนนักเรียน จำแนกตามระดับชั้น ปีการศึกษา 2560 - 2562	43
28	จำนวนนักเรียนรายชั้น เพศ ห้องเรียน และอัตรานักเรียนต่อห้องเรียน	44

ตารางที่	สารบัญญัตินี้ (ต่อ)	หน้า
29	จำนวนนักเรียน ติด G ด้อยโอกาส เด็กพิการ	45
30	จำนวนนักเรียนติด G ปีการศึกษา 2560- 2562	46
31	จำนวนนักเรียนพิการ จำแนกตามประเภท	47
32	จำนวนนักเรียนด้อยโอกาส จำแนกตามประเภท	48
33	จำนวนนักเรียนจบการศึกษา ป.6, ม.3 และ ม.6 ปีการศึกษา 2561	49
34	จำนวนนักเรียนจบ ป.6 ปีการศึกษา 2561 ศึกษาต่อชั้น ม.1 ปีการศึกษา 2562	50
35	จำนวนนักเรียน ที่จบการศึกษาชั้น ป.6 ภายในเวลาที่หลักสูตรกำหนด ปีการศึกษา 2561	51
36	จำนวนนักเรียนที่จบชั้น ม.3 ปีการศึกษา 2561 เข้าศึกษาต่อ ปีการศึกษา 2562	52
37	จำนวนนักเรียน ที่จบการศึกษาชั้น ม.3 ภายในเวลาที่หลักสูตรกำหนด ปีการศึกษา 2561	52
38	จำนวนนักเรียนจบ ม.6 ปีการศึกษา 2561 ศึกษาต่อในชั้นที่สูงขึ้น ปีการศึกษา 2562	52
ตอนที่ 4 ข้อมูลบุคลากร		
39	จำนวนบุคลากรที่ปฏิบัติงานจริงในสำนักงานเขตพื้นที่การศึกษาประถมศึกษาหนองบัวรี เขต 1	68
40	เปรียบเทียบจำนวนข้าราชการครู และบุคลากรทางการศึกษา ปีการศึกษา 2558-2562	68
41	จำนวนบุคลากรในสถานศึกษาในสังกัด สพป.นบ.เขต 1 จำแนกตามเพศ	69
42	จำนวนข้าราชการครู และพนักงานราชการ จำแนกเพศ วุฒิการศึกษา และระดับชั้นที่สอน	70
43	จำนวนครูอัตราจ้าง จำแนกเพศ ประเภทสัญญาจ้าง วุฒิการศึกษา และระดับชั้นที่สอน	72



ตราประจำจังหวัดนันทบุรี

รูปหม้อลายวิจิตร หมายถึงชาวจังหวัดนันทบุรีมีอาชีพทำเครื่องปั้นดินเผา ซึ่งยึดถือเป็นอาชีพ และมีชื่อเสียงมาช้านาน นิยมทำกันที่เกาะเกร็ด

ตัวอักษรย่อ จังหวัดนันทบุรีใช้อักษรย่อ “นบ”

คำขวัญประจำจังหวัด พระตำหนักสง่างาม ลือนามสวนสมเด็จ เกาะเกร็ดแหล่งดินเผา
วัดเก่านามระบือ เลื่องลือทุเรียนนนท์ งามน่ายลศูนย์ราชการ

ที่ตั้งและอาณาเขตติดต่อ

จังหวัดนันทบุรีตั้งอยู่ในเขตที่ราบลุ่มแม่น้ำเจ้าพระยาตอนล่าง ห่างจากกรุงเทพมหานครไปทางทิศตะวันตกเฉียงเหนือ ค่อนทางเหนือ 20 กิโลเมตร มีพื้นที่ปกครองทั้งหมด 622.303 ตารางกิโลเมตร หรือประมาณ 388,939.375 ไร่ โดยมีพิกัดภูมิศาสตร์อยู่ละติจูดที่ 13 องศา 47 ลิปดาเหนือ ถึงละติจูดที่ 14 องศา 04 ลิปดาเหนือ และลองจิจูดที่ 100 องศา 15 ลิปดาตะวันออก ถึงลองจิจูดที่ 100 องศา 34 ลิปดาตะวันออกและมีอาณาเขตจรดอำเภอและจังหวัดข้างเคียงเรียงตามเข็มนาฬิกา ดังนี้

ทิศเหนือ	ติดต่อกับ	อำเภอลาดบัวหลวง จังหวัดพระนครศรีอยุธยา อำเภอลาดหลุมแก้ว และอำเภอเมืองปทุมธานี จังหวัดปทุมธานี
ทิศตะวันออก	ติดต่อกับ	เขตดอนเมือง เขตหลักสี่ เขตจตุจักร และเขตบางซื่อ กรุงเทพมหานคร (ฝั่งพระนคร)
ทิศใต้	ติดต่อกับ	เขตบางพลัด เขตตลิ่งชัน และเขตทวีวัฒนา กรุงเทพมหานคร (ฝั่งธนบุรี)
ทิศตะวันตก	ติดต่อกับ	อำเภอพุทธมณฑลและอำเภอบางเลน จังหวัดนครปฐม



ลักษณะภูมิประเทศ

จังหวัดนนทบุรีตั้งอยู่บนฝั่งแม่น้ำเจ้าพระยา โดยมีแม่น้ำเจ้าพระยาแบ่งพื้นที่ของจังหวัดออกเป็น 2 ส่วน คือ ฝั่งตะวันออกและฝั่งตะวันตก พื้นที่ส่วนใหญ่เป็นที่ราบลุ่ม มีคูคลองทั้งตามธรรมชาติและที่ขุดขึ้นใหม่ เป็นจำนวนมากเชื่อมโยงติดต่อกันสามารถใช้สัญจรไปมาระหว่างหมู่บ้าน ตำบล อำเภอ ย่านชุมชนหนาแน่น โดยทั่วไปพื้นที่ส่วนที่ห่างจากแม่น้ำและลำคลองจะเป็นสวนและไร่นาซึ่งมักจะเกิดน้ำท่วมเสมอ แต่ในปัจจุบันพื้นที่ของจังหวัดในบางอำเภอซึ่งเคยเป็นสวนผลไม้ต่าง ๆ และมีเขตติดต่อกับกรุงเทพฯ เริ่มมีการเปลี่ยนแปลงเป็นที่อยู่อาศัยของประชาชนที่อพยพมาจากทุกภาคของประเทศ นอกจากนี้พื้นที่บางส่วนของบางอำเภอยังเป็นที่รองรับการขยายตัวในด้านอุตสาหกรรม โดยเฉพาะพื้นที่บางส่วนของอำเภอเมืองนนทบุรี อำเภอปากเกร็ด อำเภอบางใหญ่ อำเภอบางบัวทอง ซึ่งมีการจัดสรรที่ดินและก่อสร้างโรงงานอุตสาหกรรม เพิ่มมากขึ้น โดยอาจกล่าวได้ว่าพื้นที่ ฝั่งตะวันออกซึ่งเป็นพื้นที่ติดต่อกับกรุงเทพฯ มีสภาพเหมือนกรุงเทพมหานคร

ลักษณะภูมิอากาศ

นนทบุรีมีลักษณะภูมิอากาศเป็นแบบร้อนชื้นอยู่ภายใต้อิทธิพลของลมมรสุมตะวันตกเฉียงใต้ ประกอบด้วย ฤดูฝน ฤดูหนาว และฤดูร้อน เนื่องจากลักษณะพื้นที่เป็นที่ราบลุ่มมีความแตกต่างของระดับพื้นดินเพียงเล็กน้อยสภาพภูมิอากาศจึงมีลักษณะค่อนข้างสม่ำเสมอตลอดพื้นที่ อุณหภูมิเฉลี่ยตามกิจกรรมอุตุนิยามวิทยารายงาน อุณหภูมิเฉลี่ยต่ำสุด 25 °C และอุณหภูมิเฉลี่ยสูงสุด 33 °C

เขตการปกครอง

ในปี พ.ศ. 2556 จังหวัดนนทบุรีแบ่งการปกครองส่วนภูมิภาคออกเป็น 6 อำเภอ 52 ตำบล (ตำบลที่มี กำนัน ผู้ใหญ่บ้าน มี 38 ตำบล นอกนั้น เป็นตำบลที่อยู่ในเขตเทศบาล) 328 หมู่บ้าน โดยอำเภอทั้ง 6 อำเภอของจังหวัดนนทบุรี มีรายชื่อและข้อมูลทั่วไปดังนี้

- * อำเภอเมืองนนทบุรี (Amphoe Mueang Nonthaburi)
- * อำเภอบางกรวย (Amphoe Bang Kruai)
- * อำเภอบางใหญ่ (Amphoe Bang Yai)
- * อำเภอบางบัวทอง (Amphoe Bang Bua Thong)
- * อำเภอปากเกร็ด (Amphoe Pak Kret)
- * อำเภอไทรน้อย (Amphoe Sai Noi)

ข้อมูล ณ 31 ธันวาคม พ.ศ. 2561

ลำดับที่	ชื่ออำเภอ	พื้นที่ (ตร.กม.)	ห่างจากตัวจังหวัด (ก.ม.)	ตำบล	หมู่บ้าน	ประชากร (คน)
1	เมืองนนทบุรี	77.018	-	10	26	365710
2	บางกรวย	57.408	16.86	9	41	136668
3	บางใหญ่	96.398	8.11	6	69	152086
4	บางบัวทอง	116.439	15.96	8	73	277162
5	ไทรน้อย	186.017	29.01	7	68	67285
6	ปากเกร็ด	89.023	7.45	12	51	247384
	รวม			52	328	1246295

เขตการปกครองส่วนท้องถิ่น

การปกครองส่วนท้องถิ่นพื้นที่จังหวัดนนทบุรี มี 46 แห่ง ประกอบด้วย

องค์การบริหารส่วนจังหวัด	1 แห่ง
เทศบาล	17 แห่ง
องค์การบริหารส่วนตำบล	28 แห่ง

เขตอำเภอ	เทศบาลนคร	เทศบาลเมือง	เทศบาลตำบล	องค์การบริหารส่วนตำบล
อ.เมืองนนทบุรี	1.นครนนทบุรี	1.บางศรีเมือง	1.ไทรม้า	1.บางกร่าง 2.บางรักน้อย 3.บางไผ่
อ.บางใหญ่			1.บางม่วง 2.บางใหญ่ 3.บ้านบางม่วง 4.เสาธงหิน 5.บางเลน	1.บางใหม่ 2.บางแม่นาง 3.บางใหญ่
อ.บางบัวทอง		1.บางบัวทอง 2.พิมลราช		1.บางบัวทอง 2.บางคูรัด 3.ละหาร 4.ลำโพ 5.บางรักพัฒนา 6.บางรักใหญ่
อ.ปากเกร็ด	1.นครปากเกร็ด		1.บางพลับ	1.คลองข่อย 2.เกาะเกร็ด 3.ทำอิฐ 4.คลองพระอุดม 5.บางต๋นไย 6.อ้อมเกร็ด
อ.บางกรวย		1.บางกรวย	1.ปลายบาง 2.ศาลากลาง 3.บางสีทอง	1.บางขุนกอง 2.มหาสวัสดิ์ 3.บางขุน
อ.ไทรน้อย			1.ไทรน้อย	1.ไทรน้อย 2.คลองขวาง 3.ขุนศรี 4.ไทรใหญ่ 5.หนองเพรางาย 6.ราษฎร์นิยม 7.ทวีวัฒนา
รวม	2 แห่ง	4 แห่ง	11 แห่ง	28 แห่ง

ประชากร

จังหวัดนนทบุรีมีประชากรตามหลักฐานทะเบียนราษฎร ณ วันที่ 31 ธันวาคม 2561 ตามประกาศสำนักทะเบียนกลาง กรมการปกครอง รวมทั้งสิ้น 1,246,295 เป็นชาย 581,620 คน เป็นหญิง 664,675 คน จำนวนประชากรชาย คิดเป็นร้อยละ 46.67 และจำนวนประชากรหญิงคิดเป็น ร้อยละ 53.33 ของประชากรทั้งหมด

ตารางที่ 1 จำนวนประชากรตามทะเบียนราษฎรของจังหวัดนนทบุรี

จังหวัดนนทบุรี	ชาย	หญิง	รวม
	581620	664675	1246295
อำเภอเมืองนนทบุรี	25699	29720	55419
ท้องถิ่นเทศบาลนครนนทบุรี	120314	134636	254950
ท้องถิ่นเทศบาลเมืองบางศรีเมือง	15108	17543	32651
เทศบาลตำบลไทรมา้า	10448	12242	22690
รวมอำเภอเมืองนนทบุรี	171569	194141	365710
อำเภอบางกรวย	14607	17112	31719
เทศบาลเมืองบางกรวย	20062	23391	43453
เทศบาลตำบลศาลากลาง	7880	9215	17095
เทศบาลตำบลปลายบาง	20466	23935	44401
รวมอำเภอบางกรวย	63015	73653	136668
อำเภอบางใหญ่	44701	51767	96468
เทศบาลตำบลบางใหญ่	5481	5850	11331
เทศบาลตำบลบางม่วง	2868	2944	5812
เทศบาลตำบลเสาธงหิน	17590	20885	38475
รวมอำเภอบางใหญ่	70640	81446	152086
อำเภอบางบัวทอง	105368	120658	226026
เทศบาลเมืองบางบัวทอง	23592	27544	51136
รวมอำเภอบางบัวทอง	128960	148202	277162
อำเภอไทรน้อย	30966	33762	64728
เทศบาลตำบลไทรน้อย	1284	1273	2557
รวมอำเภอไทรน้อย	32250	35035	67285
อำเภอปากเกร็ด	22353	25070	47423
เทศบาลนครปากเกร็ด	88156	101779	189935
เทศบาลตำบลบางพลี	4677	5349	10026
รวมอำเภอปากเกร็ด	115186	132198	247384

หมายเหตุ ประชากรอายุ 0-100 ปี

อ้างอิงข้อมูล จากเว็บไซต์ <http://stat.dopa.go.th>

ตารางที่ 2 จำนวนประชากรวัยเรียนของจังหวัดนนทบุรี (อายุ 3-22 ปี)

จังหวัดนนทบุรี	ชาย	หญิง	รวม
	136393	132080	268473
อำเภอเมืองนนทบุรี	5891	5811	11702
ท้องถิ่นเทศบาลนครนนทบุรี	23565	23352	46917
ท้องถิ่นเทศบาลเมืองบางศรีเมือง	3544	3482	7026
เทศบาลตำบลไทรม้า	2284	2214	4498
รวมอำเภอเมืองนนทบุรี	35284	34859	70143
อำเภอบางกรวย	3311	3311	6622
เทศบาลเมืองบางกรวย	4005	3937	7942
เทศบาลตำบลศาลากลาง	1770	1839	3609
เทศบาลตำบลปลายบาง	5278	5116	10394
รวมอำเภอบางกรวย	14364	14203	28567
อำเภอบางใหญ่	10733	10509	21242
เทศบาลตำบลบางใหญ่	1407	1304	2711
เทศบาลตำบลบางม่วง	637	591	1228
เทศบาลตำบลเสาธงหิน	4646	4615	9261
รวมอำเภอบางใหญ่	17423	17019	34442
อำเภอบางบัวทอง	26986	25656	52642
เทศบาลเมืองบางบัวทอง	5617	5638	11255
รวมอำเภอบางบัวทอง	32603	31294	63897
อำเภอไทรน้อย	7566	7310	14876
เทศบาลตำบลไทรน้อย	363	298	661
รวมอำเภอไทรน้อย	7929	7608	15537
อำเภอปากเกร็ด	5395	5097	10492
เทศบาลนครปากเกร็ด	22225	20863	43088
เทศบาลตำบลบางพลับ	1170	1137	2307
รวมอำเภอปากเกร็ด	28790	27097	55887

หมายเหตุ ประชากรอายุ 3 - 22 ปี

อ้างอิงข้อมูล จากเว็บไซต์ <http://stat.dopa.go.th>

ตารางที่ 3 จำนวนประชากรจังหวัดนนทบุรี จำแนกรายอำเภอ ปีพ.ศ. 2557-2561

ปี พ.ศ.	สพป.นนทบุรี เขต 1			สพป.นนทบุรี เขต 2					รวมทั้งหมด
	เมือง	บางกรวย	รวม	ปากเกร็ด	บางบัวทอง	บางใหญ่	ไทรน้อย	รวม	
2557	359882	122033	481915	236218	259337	135171	61229	691955	1173870
2558	362450	125549	487999	240532	263625	138982	62573	705712	1193711
2559	363112	129439	492551	243893	268521	143094	63865	719373	1211924
2560	364543	132881	497424	246212	273232	147351	65516	732311	1229735
2561	365710	136668	502378	247384	277162	152086	67285	743917	1246295

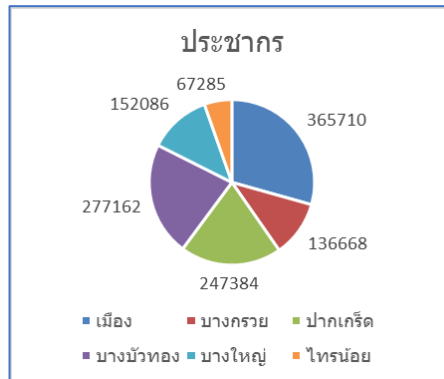

ตารางที่ 4 จำนวนประชากรวัยเรียน (อายุ 3-22 ปี) จังหวัดนนทบุรี จำแนกรายอำเภอ ปีพ.ศ. 2557-2561

ปี พ.ศ.	สพป.นนทบุรี เขต 1			สพป.นนทบุรี เขต 2					รวมทั้งหมด
	เมือง	บางกรวย	รวม	ปากเกร็ด	บางบัวทอง	บางใหญ่	ไทรน้อย	รวม	
2557	77018	27128	104146	58106	64948	32371	15312	170737	274883
2558	75606	27758	103364	57951	64992	33085	15432	171460	274824
2559	74115	28196	102311	57596	64986	33649	15441	171672	273983
2560	72252	28392	100644	56955	85722	35019	15511	193207	293851
2561	70143	28567	98710	55887	63897	34442	15537	169763	268473

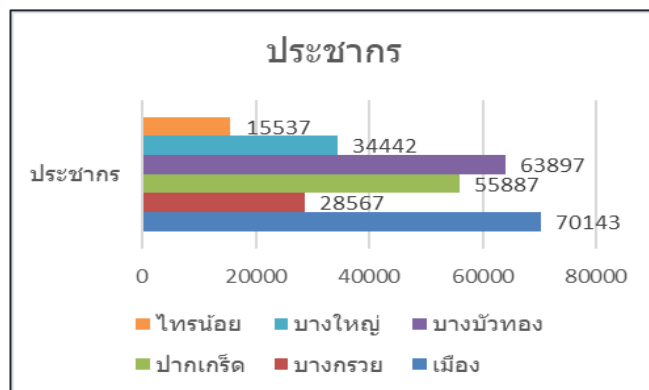

ตารางที่ 5 ข้อมูลประชากรวัยเรียนแยกเพศ อายุ รายอำเภอ ณ 31 ธันวาคม 2561

อายุ	เพศ	อำเภอเมือง				อำเภอบางกรวย				รวม
		อำเภอเมือง	เทศบาลนคร	ทม.	ทต.	อำเภอ	ทม.	ทต.	ทต.	
		นนทบุรี	นนทบุรี	บางศรีเมือง	ไทรมา	บางกรวย	บางกรวย	ศาลากลาง	ปลายบาง	
3 ปี	ชาย	235	936	138	122	157	164	118	230	2100
	หญิง	268	918	154	115	140	154	123	220	2092
	รวม	503	1854	292	237	297	318	241	450	4192
4 ปี	ชาย	268	971	157	106	152	197	106	220	2177
	หญิง	260	956	133	107	145	192	98	251	2142
	รวม	528	1927	290	213	297	389	204	471	4319
5 ปี	ชาย	293	1060	197	119	153	193	99	241	2355
	หญิง	270	939	169	103	142	178	116	211	2128
	รวม	563	1999	366	222	295	371	215	452	4483
6 ปี	ชาย	295	1151	180	114	173	204	114	297	2528
	หญิง	304	1002	178	96	186	174	120	281	2341
	รวม	599	2153	358	210	359	378	234	578	4869
7 ปี	ชาย	321	1057	153	104	174	190	93	267	2359
	หญิง	290	1033	167	109	166	173	81	253	2272
	รวม	611	2090	320	213	340	363	174	520	4631
8 ปี	ชาย	290	1021	143	96	160	169	102	260	2241
	หญิง	285	1028	160	92	178	163	89	230	2225
	รวม	575	2049	303	188	338	332	191	490	4466
9 ปี	ชาย	312	1070	175	105	157	180	94	249	2342
	หญิง	297	991	165	92	159	187	90	250	2231
	รวม	609	2061	340	197	316	367	184	499	4573
10 ปี	ชาย	278	1019	161	101	171	183	89	259	2261
	หญิง	280	963	179	100	183	162	94	256	2217
	รวม	558	1982	340	201	403	345	183	515	4527
11 ปี	ชาย	325	1166	181	92	170	205	97	304	2540
	หญิง	276	1055	160	87	154	163	89	275	2259
	รวม	601	2221	341	179	324	368	186	579	4799

ตารางที่ 5 (ต่อ) ข้อมูลประชากรวัยเรียนแยกเพศ อายุ รายอำเภอ ณ 31 ธันวาคม 2561

อายุ	เพศ	อำเภอเมือง				อำเภอบางกรวย				รวม
		อำเภอเมือง	เทศบาลนคร	ทม.	ทต.	อำเภอ	ทม.	ทต.	ทต.	
		นนทบุรี	นนทบุรี	บางศรีเมือง	ไทรมา้า	บางกรวย	บางกรวย	ศาลากลาง	ปลายบาง	
12 ปี	ชาย	342	1092	193	87	149	181	93	300	2437
	หญิง	299	1111	170	108	156	190	82	266	2382
	รวม	641	2203	363	195	305	371	175	566	4819
13 ปี	ชาย	323	1157	149	101	177	195	104	307	2513
	หญิง	260	1120	173	95	155	180	88	261	2332
	รวม	583	2277	322	196	332	375	192	568	4845
14 ปี	ชาย	321	1206	185	102	209	185	93	290	2591
	หญิง	286	1203	180	110	156	231	87	250	2503
	รวม	604	2409	365	212	365	416	180	540	5091
15 ปี	ชาย	277	1203	172	117	159	193	77	260	2458
	หญิง	293	1196	189	113	169	193	71	256	2480
	รวม	570	2399	361	230	328	386	148	516	4938
16 ปี	ชาย	263	1216	190	117	155	175	82	269	2467
	หญิง	243	1257	177	99	165	199	79	262	2481
	รวม	506	2473	367	216	320	374	161	531	4948
17 ปี	ชาย	261	1191	188	119	144	222	75	258	2458
	หญิง	267	1249	164	103	158	200	99	273	2513
	รวม	528	2440	352	222	302	422	174	531	4971
18 ปี	ชาย	286	1309	161	133	165	198	62	248	2562
	หญิง	319	1289	168	121	160	232	92	270	2651
	รวม	605	2598	329	254	325	430	154	518	5213
รวม	ชาย	4690	17825	2723	1735	2625	3034	1498	4259	38389
อายุ	หญิง	4497	17310	2686	1650	2572	2971	1498	4065	37249
3-18 ปี	รวม	9187	35135	5409	3385	5197	6005	2996	8324	75638

ตารางที่ 6 จำนวนนักเรียน ห้องเรียน ครู และบุคลากรทางการศึกษาสายผู้สอน โรงเรียนในสังกัดรัฐบาล
สพป.นนทบุรี เขต 1 และเขต 2 จำแนกรายอำเภอและระดับชั้น ปีการศึกษา 2562

อำเภอ	ก่อนประถม	ประถม	มัธยมต้น	มัธยมปลาย	รวมนักเรียน	ห้องเรียน	ครูผู้สอน	จำนวนสถานศึกษา
เมือง	2570	10374	1134	303	14381	519	979	22
บางกรวย	608	1929	250	-	2787	123	230	10
ปากเกร็ด	1623	5506	655		7784	307	476	19
บางบัวทอง	1307	4363	592		6262	220	376	14
บางใหญ่	906	3496	285		4687	165	292	11
ไทรน้อย	1091	3907	504		5502	228	379	19
รวม	8105	29575	3420	303	41403	1562	2732	95



สำนักงานเขตพื้นที่การศึกษาประถมศึกษานันทบุรี เขต 1



สำนักงานเขตพื้นที่การศึกษาเริ่มก่อตั้งตามประกาศของกระทรวงศึกษาธิการเมื่อวันที่ 7 กรกฎาคม 2546 โดยมีโครงสร้างใหม่เป็นเขตพื้นที่การศึกษา 178 เขต ต่อมาประกาศเพิ่มเติมทั้งหมดทั่วประเทศ 183 เขตพื้นที่การศึกษา

ตามที่ได้มีการแก้ไขเพิ่มเติมพระราชบัญญัติการศึกษาแห่งชาติ (ฉบับที่ 3) พ.ศ.2553 พระราชบัญญัติระเบียบบริหารราชการกระทรวงศึกษาธิการ (ฉบับที่ 2) พ.ศ.2553 และพระราชบัญญัติระเบียบข้าราชการครูและบุคลากรทางการศึกษา (ฉบับที่ 3) พ.ศ.2553 เพื่อกำหนดให้มีเขตพื้นที่ศึกษามัธยมศึกษารับผิดชอบดูแลการจัดการศึกษาในระดับมัธยมศึกษา โดยกระทรวงศึกษาธิการได้ประกาศกำหนดเขตพื้นที่การศึกษา เป็นเขตพื้นที่การศึกษาประถมศึกษา จำนวน 183 แห่ง และเขตพื้นที่ศึกษามัธยมศึกษา จำนวน 42 แห่ง ตามประกาศกระทรวงศึกษาธิการ เรื่องการกำหนดเขตพื้นที่ศึกษามัธยมศึกษา ลงวันที่ 18 สิงหาคม 2553 ซึ่งเป็นหน่วยงานที่อยู่ภายใต้การกำกับดูแลของสำนักงานคณะกรรมการการศึกษาขั้นพื้นฐาน (สพฐ.) รวมทั้งหมด 225 แห่ง

จังหวัดนันทบุรี แบ่งออกเป็น 2 เขตพื้นที่การศึกษา คือ สำนักงานเขตพื้นที่การศึกษาประถมศึกษานันทบุรี เขต 1 รับผิดชอบดูแล 2 อำเภอ คือ อำเภอเมืองนันทบุรี และอำเภอบางกรวย ซึ่งมีสถานศึกษาในสังกัด จำนวน 32 แห่ง (ข้อมูล ณ 10 มิ.ย.61) สำนักงานเขตพื้นที่การศึกษาประถมศึกษานันทบุรี เขต 2 รับผิดชอบดูแล 4 อำเภอ คือ อำเภอปากเกร็ด อำเภอบางบัวทอง อำเภอบางใหญ่ และอำเภอไทรน้อย และในส่วนสำนักงานเขตพื้นที่ศึกษามัธยมศึกษาเขต 3 รับผิดชอบดูแล 2 จังหวัด คือ จังหวัดนันทบุรี และจังหวัดพระนครศรีอยุธยา

สภาพภูมิศาสตร์

สำนักงานเขตพื้นที่การศึกษาประถมศึกษาจันทบุรี เขต 1 เป็นสำนักงานเขตพื้นที่การศึกษาประถมศึกษา 1 ใน 2 เขต ของจังหวัดจันทบุรี ตั้งอยู่บริเวณศูนย์ราชการจังหวัดจันทบุรี ถนนรัตนธิเบศร์ ตำบลบางกระสอ อำเภอเมืองจันทบุรี จังหวัดจันทบุรี มีพื้นที่ครอบคลุม 2 อำเภอ ได้แก่ อำเภอ เมืองจันทบุรี และอำเภอบางกรวยเนื้อที่ประมาณ 134.426 ตารางกิโลเมตร อาณาเขตติดต่อ

ทิศเหนือติดต่อกับอำเภอปากเกร็ด และอำเภอบางใหญ่

ทิศใต้ติดต่อกับเขตตลิ่งชัน และเขตบางพลัด กทม.

ทิศตะวันออกติดต่อกับเขตบางซื่อ กทม.

ทิศตะวันตกติดต่อกับอำเภอพุทธมณฑล จังหวัดนครปฐม



อำเภอบางกรวย



อำเภอเมืองจันทบุรี

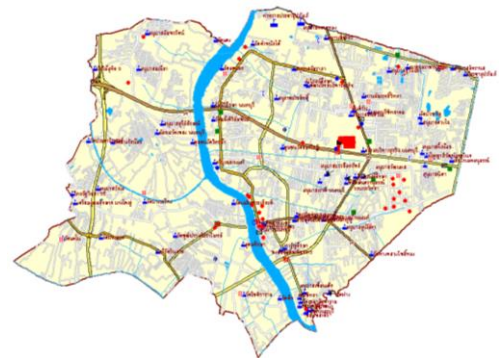

เขตการปกครอง

อำเภอเมืองนนทบุรี และอำเภอบางกรวย ประกอบด้วย

หน่วยงานบริหารราชการส่วนท้องถิ่น	จำนวน	ชื่อหน่วยงาน
อำเภอเมือง		
เทศบาลนคร	1	เทศบาลนครนนทบุรี
เทศบาลเมือง	1	เทศบาลเมืองบางศรีเมือง
เทศบาลตำบล	1	เทศบาลตำบลไทรมา
องค์การบริหารส่วนตำบล (อบต.)	3	อบต.บางไผ่, อบต.บางกร่าง, อบต.บางรักน้อย,
ตำบล	10	สวนใหญ่, ตลาดขวัญ, บางเขน, บางกระสอ, ท่าทราย, บางไผ่, บางศรีเมือง, บางกร่าง, ไทรมา, บางรักน้อย
อำเภอบางกรวย		
เทศบาลนคร	-	-
เทศบาลเมือง	1	เทศบาลเมืองบางกรวย
เทศบาลตำบล	3	เทศบาลตำบลปลายบาง, เทศบาลตำบลศาลากลาง, เทศบาลตำบลบางสีทอง
องค์การบริหารส่วนตำบล (อบต.)	3	อบต.บางขุน, อบต.บางขุนกอง,อบต.มหาสวัสดิ์
ตำบล	9	วัดชลอ, บางกรวย, บางขุน, บางขุนกอง, บางสีทอง บางคูเวียง, มหาสวัสดิ์, ปลายบาง, ศาลากลาง

สรุปเขตปกครองของเขตพื้นที่การศึกษาประถมศึกษานนนทบุรี เขต 1

- เทศบาลนคร 1 แห่ง
- เทศบาลเมือง 2 แห่ง
- เทศบาลตำบล 4 แห่ง
- อบต. 6 แห่ง
- ตำบล 19 แห่ง

ที่ตั้ง สพ.นนทบุรี เขต 1

สำนักงานเขตพื้นที่การศึกษาประถมศึกษานนนทบุรี เขต 1 ตั้งอยู่ภายในศูนย์ราชการศาลากลางจังหวัดนนทบุรี ถนนรัตนวิเชียร์ ตำบลบางกระสอ อำเภอเมืองนนทบุรี จังหวัดนนทบุรี 11000

โทรศัพท์ 0-2591-1301-4 โทรสาร 0-2591-1305

- ☀ กลุ่มอำนวยการ
- ☀ กลุ่มบริหารงานบุคคล
- ☀ กลุ่มส่งเสริมการจัดการศึกษา
- ☀ กลุ่มส่งเสริมการศึกษาทางไกล เทคโนโลยีสารสนเทศและการสื่อสาร
- ☀ กลุ่มนิเทศติดตามและประเมินผลการจัดการศึกษา
- ☀ หน่วยตรวจสอบภายใน
- ☀ กลุ่มบริหารงานการเงินและสินทรัพย์
- ☀ กลุ่มนโยบายและแผน
- ☀ กลุ่มกฎหมายและคดี
- ☀ กลุ่มพัฒนาครูและบุคลากรทางการศึกษา

ผู้บริหาร
สำนักงานเขตพื้นที่การศึกษาประถมศึกษาหนองบัวรี เขต 1



นายบนพพร มากคงแก้ว
ผู้อำนวยการสำนักงานเขตพื้นที่การศึกษาประถมศึกษาหนองบัวรี เขต 1



นายพีรการ บุนนาค
รองผู้อำนวยการสำนักงานเขตพื้นที่การศึกษาประถมศึกษาหนองบัวรี เขต 1



ผู้อำนวยการกลุ่ม/ปฏิบัติหน้าที่ผู้อำนวยการกลุ่ม
 สำนักงานเขตพื้นที่การศึกษาประถมศึกษาหนองบัวลำภู เขต 1



นางสาวแจ่มสุ สู่แสน
 อำนวยการจัดการศึกษา



นางจันทิมา สวณคล้าย
 ศึกษาศาสตร์งานวิจัยและการศึกษา



นางสาวอ้อมพร สงประชา
 อำนวยการ



นางสุภาณิตา เปรมยวีต
 บริหารงานภาษาอังกฤษและไอที



นางรัชฎา จิตเจตปุก
 บริหารงานบุคคล



นางนงนพ เควีวมก
 หน่วยงานขอขยายเงิน



นางวราภรณ์ ยอนเวีล
 นโยบายและแผน



นางสาวรญา จันทพิทักษ์กุล
 กลุ่มส่งเสริมการศึกษาทางไกล



นางนงนพ พิชัยวัฒน์
 พัฒนาคณะบุคคลทางการศึกษา



นายภรณ์วัฒน์ ทองสิทธิ์คำ
 กฎหมายและคดี

โครงสร้างการบริหารสำนักงานเขตพื้นที่การศึกษาประถมศึกษาพิษณุโลก เขต 1

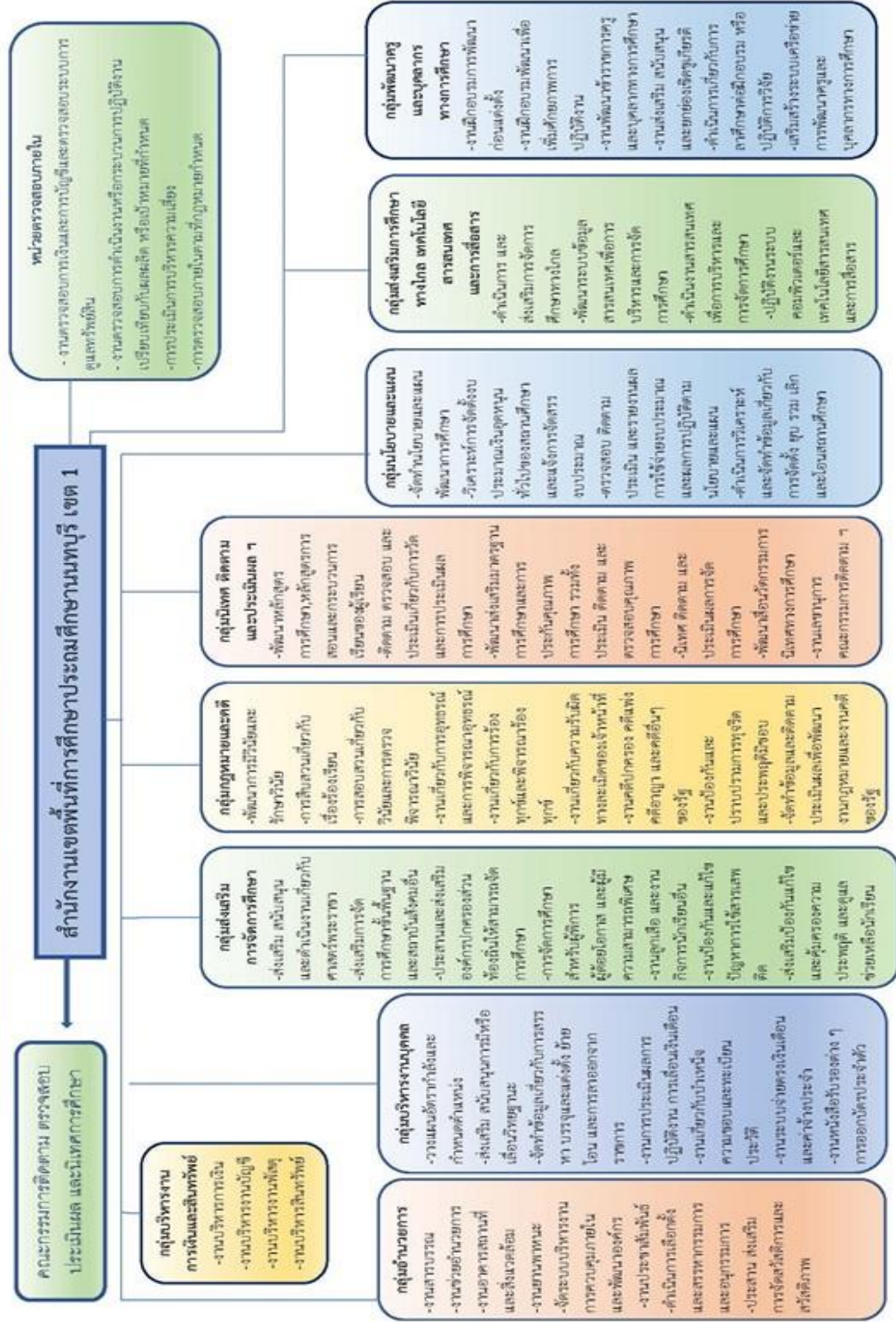

แผนยุทธศาสตร์การขับเคลื่อนนโยบายการจัดการศึกษาขั้นพื้นฐาน ประจำปีงบประมาณ พ.ศ.2562

วิสัยทัศน์

องค์กรแห่งการพัฒนาทุนมนุษย์สู่ความยั่งยืน
ตามหลักปรัชญาของเศรษฐกิจพอเพียง

เป้าหมาย

1. ผู้เรียนมีความรู้ ทักษะวิชาการ ทักษะชีวิต
ทักษะวิชาชีพ คุณลักษณะในศตวรรษที่ 21
2. ผู้บริหาร ครู มีความรู้ มีทักษะในการ
จัดการเรียนรู้ การใช้เทคโนโลยีที่ทันสมัยอย่าง
มืออาชีพสู่การศึกษายุค 4.0
3. สถานศึกษาจัดสภาพแวดล้อมเพื่อการ
เรียนรู้ มีเทคโนโลยีที่ทันสมัยโดยทุกภาคส่วน
มีส่วนร่วม
4. สำนักงานเขตพื้นที่การศึกษา มีการ
บริหารงานเชิงบูรณาการ เป็นสำนักงานแห่ง
นวัตกรรมยุคใหม่ใช้ข้อมูลสารสนเทศในการ
ขับเคลื่อนคุณภาพ กำกับ ติดตาม ประเมินและ
รายงานผลอย่างเป็นระบบ

ยุทธศาสตร์

1. ด้านการจัดการศึกษาเพื่อความมั่นคง
2. พัฒนาคุณภาพผู้เรียน
3. พัฒนาผู้บริหาร ครู และบุคลากรทางการ
ศึกษา
4. สร้างโอกาสในการเข้าถึงบริการการศึกษา
ที่มีคุณภาพ มีมาตรฐาน และลดความเหลื่อมล้ำ
ทางการศึกษา
5. เพิ่มประสิทธิภาพการบริหารจัดการ

พันธกิจ

1. จัดการศึกษาเพื่อเสริมสร้างความมั่นคงของ
สถาบันหลักของชาติและการปกครองในระบอบ
ประชาธิปไตย อันมีพระมหากษัตริย์ทรงเป็นประมุข
2. พัฒนาศักยภาพผู้เรียนเพื่อเพิ่มขีดความสามารถ
ในการแข่งขันโดยพัฒนาคุณภาพผู้เรียนให้มีความรู้
ทักษะวิชาการ ทักษะชีวิต ทักษะวิชาชีพ คุณลักษณะ
ในศตวรรษที่ 21
3. พัฒนาครูและบุคลากรทางการศึกษาสู่ความเป็น
มืออาชีพ
4. สร้างโอกาสและความเสมอภาค ลดความ
เหลื่อมล้ำ ให้ผู้เรียนทุกคนได้รับบริการทางการศึกษา
อย่างทั่วถึงและเท่าเทียม
5. ส่งเสริมการจัดการศึกษาเพื่อพัฒนาคุณภาพ
ชีวิตที่เป็นมิตรกับสิ่งแวดล้อม ยึดหลักปรัชญาของ
เศรษฐกิจพอเพียง และเป้าหมายโลกเพื่อการพัฒนาที่
ยั่งยืน (SDGs)
6. ส่งเสริม สนับสนุนให้ทุกภาคส่วนมีส่วนร่วมใน
การจัดการศึกษา

การจัดการศึกษาของสำนักงานเขตพื้นที่การศึกษาประถมศึกษาหนองบัว เขต 1

ตารางที่ 7 เปรียบเทียบประชากรวัยเรียนกับนักเรียนของโรงเรียนในสังกัด

จำแนกรายกลุ่มอายุ ปีการศึกษา 2560 - 2562

ปีการศึกษา/ กลุ่มอายุ	2560			2561			2562		
	ประชากร	นักเรียน	ร้อยละ	ประชากร	นักเรียน	ร้อยละ	ประชากร	นักเรียน	ร้อยละ
3 - 5 ปี	13849	3503	25.29	13622	3442	25.27	12994	3178	24.46
6 - 12 ปี	27733	12617	45.49	27682	12422	45.49	32635	12303	37.70
13 - 15 ปี	14766	1383	9.37	14746	1398	9.48	14877	1384	9.30
16 - 18 ปี	15520	303	1.95	15179	309	2.04	15132	303	2.00
รวม	71868	17806	24.76	71229	17571	24.67	75638	17168	22.70

ตารางที่ 8 ข้อมูลจำนวนโรงเรียน ห้องเรียน ครู และนักเรียน จำแนกรายอำเภอ ปีการศึกษา 2562

อำเภอ	จำนวน โรงเรียน	จำนวนนักเรียนปีการศึกษา 2562					จำนวน			
		ก่อนประถม	ประถม	ม.ต้น	ม.ปลาย	รวม	ห้องเรียน	ครู	ห้อง:นักเรียน	ครู:นักเรียน
เมืองหนองบัว	22	2570	10374	1134	303	14381	519	979	1:28	1:15
บางกรวย	10	608	1929	250	-	2787	123	230	1:23	1:12
รวม	32	3178	12303	1384	303	17168	642	1209	1:27	1:14

ตารางที่ 9 จำนวนนักเรียนภาครัฐบาลในสังกัด สพป.หนองบัว เขต 1 และเขต 2 จำแนกรายอำเภอ ปีการศึกษา 2558-2562

ปี การศึกษา	สพป.หนองบัว เขต 1			สพป.หนองบัว เขต 2					รวมทั้งหมด
	เมือง	บางกรวย	รวม	ปากเกร็ด	บางบัวทอง	บางใหญ่	ไทรน้อย	รวม	
2558	14633	2819	17452	7772	6137	4374	5055	23338	40790
2559	14769	2919	17688	7910	6131	4457	5256	23754	41442
2560	14928	2878	17806	7986	6203	4596	5363	24148	41954
2561	14661	2910	17571	7887	6272	4631	5353	24143	41714
2562	14381	2787	17168	7784	6262	4687	5502	24235	41403

ตารางที่ 10 จำนวนนักเรียนในสังกัด สพม.3 จังหวัดนนทบุรี จำแนกรายอำเภอ
ปีการศึกษา 2558-2562

ปีการศึกษา	เมือง	บางกรวย	รวม	ปากเกร็ด	บางบัวทอง	บางใหญ่	ไทรน้อย	รวม	รวมทั้งหมด
2558	16667	4247	20914	12957	2443	981	1946	18327	39241
2559	15918	4103	20021	12520	2231	1057	1893	17701	37722
2560	15643	4092	19735	12476	2173	1109	2010	17768	37503
2561	15676	4076	19752	12237	2012	1227	2130	17606	37358
2562	15826	3793	19619	12199	2150	1299	2261	17909	37528

ตารางที่ 11 จำนวนนักเรียนสังกัดรัฐบาล จังหวัดนนทบุรี จำแนกรายอำเภอ ปีการศึกษา 2560 - 2562

ปีการศึกษา	เมือง	บางกรวย	ปากเกร็ด	บางบัวทอง	บางใหญ่	ไทรน้อย	รวมทั้งหมด
2560	30571	6970	20462	8376	5705	7373	79457
2561	30337	6986	20124	8284	5858	7483	79072
2562	30207	6580	19983	8412	5986	7763	78931

ข้อมูลโรงเรียนในสังกัด

ตารางที่ 12 รหัสสถานศึกษา

ลำดับที่	ชื่อสถานศึกษา	รหัส สถานศึกษา	รหัส SMIS	รหัส OBEC
1	วัดลานนาบุญ (น้อม หงสะเดชอุปลัมภ์)	1012230025	12010001	230025
2	วัดบัวขวัญ(มีทับราษฎร์บำรุง)	1012230028	12010002	230028
3	ท่าทรายประชาอุปลัมภ์	1012230011	12010003	230011
4	วัดตึกหน้าใต้(วิลาศโอสถานนทน์ุเคราะห์)	1012230012	12010004	230012
5	ทานสัมฤทธิ์วิทยา	1012230014	12010005	230014
6	ประชาอุปลัมภ์	1012230029	12010006	230029
7	ชุมชนวัดไทรมา้า	1012230020	12010008	230020
8	วัดแจ้งศรีสัมพันธ์(สโมสรสากลอุทิศ)	1012230009	12010010	230009
9	ชุมชนวัดสม รโกฎิ(อยู่พูนราษฎร์บำรุง)	1012230010	12010011	230010
10	อนุราชประสิทธิ์	1012230015	12010012	230015
11	วัดบางระโห่ง(ภิรมย์ศิริ)	1012230001	12010013	230001
12	วัดปราสาท (ปราสาทพิทยา)	1012230003	12010015	230003
13	ไทยรัฐวิทยา ๕๕ (วัดโบสถ์ดอนพรหม)	1012230007	12010017	230007
14	วัดฝาง	1012230027	12010019	230027
15	วัดทางหลวงโพธิ์ทอง	1012230026	12010020	230026
16	วัดโชติการาม	1012230018	12010021	230018
17	ป่าไม้อุทิศ 9	1012230006	12010024	230006
18	วัดพัฒนปรางค์ปราโมทย์	1012230017	12010025	230017
19	วัดเฉลิมพระเกียรติ(พิบูลบำรุง)	1012230016	12010026	230016
20	อนุบาลนนทบุรี	1012230023	12010027	230023
21	กลาโหมอุทิศ	1012230024	12010028	230024
22	วัดปากน้ำ(พิบูลสงคราม)	1012230021	12010029	230021
23	วัดจันทร์(ผาดไสวประชาอุทิศ)	1012230052	12010030	230052
24	วัดเชิงกระบือ	1012230054	12010032	230054
25	วัดลำโรง(หิรัญราษฎร์ภักดีวิทยา)	1012230055	12010033	230055
26	วัดบางไกรบอ(แยมพร้อมอุปลัมภ์)	1012230059	12010037	230059
27	ชุมชนวัดบางไกรโน(ศีลพิบูลย์วิทยา)	1012230060	12010038	230060
28	วัดของพลู(วิจิตรราชประชานุสรณ์)	1012230061	12010039	230061
29	อนุบาลบางกรวย(วัดศรีประวัต)	1012230070	12010048	230070
30	มหาสวัสดิ์(ราษฎร์บำรุง)	1012230067	12010049	230067
31	วัดใหม่ผดุงเขต	1012230071	12010053	230071
32	น่วมประสงควิทยา	1012230072	12010054	230072

ตารางที่ 13 ข้อมูลโรงเรียน นักเรียน ห้องเรียนและครู ที่เปิดสอนตามระดับชั้น

ที่	โรงเรียน	ระดับที่เปิดสอน	อำเภอ	จำนวน		
				นักเรียน	ห้อง	ครู/อัตราจ้างสายผู้สอน
1	วัดลานนาบุญ (น้อม หงสะเดชอุบลัมภ์)	อ.1 - ประถมศึกษา	เมือง	793	30	49
2	วัดบัวขวัญ (มีทับราษฎร์บำรุง)	อ.2 - ประถมศึกษา	เมือง	495	16	35
3	ท่าทรายประชาอุบลัมภ์	อ.2 - ประถมศึกษา	เมือง	257	12	16
4	วัดตำหนักใต้(วิลาศโอสถานนท์นคราห์)	อ.1 - มัธยมศึกษาตอนต้น	เมือง	479	22	37
5	ทานสัมฤทธิ์วิทยา	อ.2 - ประถมศึกษา	เมือง	759	26	45
6	ประชาอุบลัมภ์	อ.1 - ประถมศึกษา	เมือง	1331	45	73
7	ชุมชนวัดไทรมา	อ.2 - มัธยมศึกษาตอนต้น	เมือง	380	13	29
8	วัดแจ้งศิริสัมพันธ์(สโมสรสาภลอุทิศ)	อ.1 - ประถมศึกษา	เมือง	367	18	29
9	ชุมชนวัดสมรโกฏี(อยู่ขุนราษฎร์บำรุง)	อ.2 - ประถมศึกษา	เมือง	493	22	35
10	อนุราชประสิทธิ์	อ.2 - มัธยมศึกษาตอนปลาย	เมือง	3592	103	250
11	วัดบางระโห่ง(ภิรมย์ศิริ)	อ.2 - มัธยมศึกษาตอนต้น	เมือง	270	11	26
12	วัดปราสาท (ปราสาทพิทยา)	อ.2 - ประถมศึกษา	เมือง	112	8	17
13	ไทยรัฐวิทยา ๕๕ (วัดโบสถ์ดอนพรหม)	อ.2 - ประถมศึกษา	เมือง	574	22	38
14	วัดฝาง	อ.2 - ประถมศึกษา	เมือง	134	8	15
15	วัดทางหลวงโพธิ์ทอง	อ.2 - ประถมศึกษา	เมือง	358	15	23
16	วัดโชติการาม	อ.2 - มัธยมศึกษาตอนต้น	เมือง	166	11	23
17	ป่าไม้อุทิศ 9	อ.2 - ประถมศึกษา	เมือง	227	8	18
18	วัดพุทธปรางค์ปราโมทย์	อ.1 - ประถมศึกษา	เมือง	362	14	23
19	วัดเฉลิมพระเกียรติ (พิบูลบำรุง)	อ.1 - ประถมศึกษา	เมือง	787	30	49
20	อนุบาลนทบุรี	อ.2 - ประถมศึกษา	เมือง	1743	53	97
21	กลาโหมอุทิศ	อ.2 - ประถมศึกษา	เมือง	451	16	31
22	วัดปากน้ำ (พิบูลสงคราม)	อ.2 - ประถมศึกษา	เมือง	251	16	21
23	วัดจันทร์ (ผาดไสวประชาอุทิศ)	อ.2 - ประถมศึกษา	บางกรวย	187	8	14
24	วัดเชิงกระบือ	อ.2 - ประถมศึกษา	บางกรวย	203	8	18
25	วัดสำโรง (หิรัญราษฎร์ภักดีวิทยา)	อ.2 - ประถมศึกษา	บางกรวย	347	15	27
26	วัดบางไกรนอก (แย้มพร้อมอุบลัมภ์)	อ.2 - ประถมศึกษา	บางกรวย	202	8	18
27	ชุมชนวัดบางไกรใน (ศีลพิบูลย์วิทยา)	อ.2 - ประถมศึกษา	บางกรวย	167	8	14
28	วัดของพลู (วิจิตรราชประชานุสรณ์)	อ.2 - ประถมศึกษา	บางกรวย	133	8	18
29	อนุบาลบางกรวย (วัดศรีประวัตติ)	อ.1 - ประถมศึกษา	บางกรวย	541	18	37
30	มหาสวัสดิ์ (ราษฎร์บำรุง)	อ.2 - มัธยมศึกษาตอนต้น	บางกรวย	410	19	27
31	วัดใหม่ผดุงเขต	อ.2 - มัธยมศึกษาตอนต้น	บางกรวย	463	20	33
32	น่วมประสงค์วิทยา	อ.2 - มัธยมศึกษาตอนต้น	บางกรวย	134	11	24

ตารางที่ 14 ข้อมูลโรงเรียน จำแนกตามระดับการศึกษาที่เปิดสอน

ระดับที่เปิดสอน	จำนวนโรงเรียน	จำนวนนักเรียน	คิดเป็นร้อยละ
อ.1 (3 ขวบ) – ป.6	6	4181	24.35
อ.1 (3 ขวบ) – ม.3	1	479	2.79
อ.2 (4 ขวบ) – ป.6	18	7093	41.32
อ.2 (4 ขวบ) – ม.3	6	1823	10.62
อ.2 (4 ขวบ) – ม.6	1	3592	20.92
รวมทั้งหมด	32	17168	100

ตารางที่ 15 ข้อมูลโรงเรียน จำแนกตามขนาด แบบ 7 ขนาด

ขนาดโรงเรียน/อำเภอ	เมือง	บางกรวย	รวม
ขนาดที่ 1 (นักเรียน 1 – 120 คน)	1	-	1
ขนาดที่ 2 (นักเรียน 121 – 200 คน)	2	4	6
ขนาดที่ 3 (นักเรียน 201 – 300 คน)	4	2	6
ขนาดที่ 4 (นักเรียน 301 – 499 คน)	8	3	11
ขนาดที่ 5 (นักเรียน 500 – 1499 คน)	5	1	6
ขนาดที่ 6 (นักเรียน 1500 – 2499 คน)	1	-	1
ขนาดที่ 7 (นักเรียน 2500 คน ขึ้นไป)	1	-	1
รวมทั้งหมด	22	10	32

ตารางที่ 16 ข้อมูลโรงเรียน จำแนกตามขนาด แบบ 4 ขนาด

ขนาดโรงเรียน/อำเภอ	เมือง	บางกรวย	รวม
ขนาดเล็ก (นักเรียน 1 – 120 คน)	1	-	1
ขนาดกลาง (นักเรียน 121 – 600 คน)	15	10	25
ขนาดใหญ่ (นักเรียน 601 – 1500 คน)	4	-	4
ขนาดใหญ่พิเศษ (นักเรียน 1501 คนขึ้นไป)	2	-	2

โรงเรียนในโครงการพิเศษ

1. โรงเรียนคุณภาพประจำตำบล (1 ตำบล 1 โรงเรียนคุณภาพ) จำนวน 15 โรงเรียน

1. โรงเรียนวัดลานนาบุญ (น้อม หงสะเดชอุบลรัตน์)	ตำบลตลาดขวัญ	เมืองนนทบุรี
2. โรงเรียนชุมชนวัดสมรโกฏิ (อยู่พูนราษฎร์บำรุง)	ตำบลบางกระสอบ	เมืองนนทบุรี
3. โรงเรียนประชาอุบลรัตน์	ตำบลท่าทราย	เมืองนนทบุรี
4. โรงเรียนชุมชนวัดไทรมา	ตำบลไทรมา	เมืองนนทบุรี
5. โรงเรียนไทยรัฐวิทยา 55 (วัดโบสถ์ดอนพรหม)	ตำบลบางกร่าง	เมืองนนทบุรี
6. โรงเรียนวัดทางหลวงโพธิ์ทอง	ตำบลบางเขน	เมืองนนทบุรี
7. โรงเรียนวัดโชติการาม	ตำบลบางไผ่	เมืองนนทบุรี
8. โรงเรียนป่าไม้อุทิศ 9	ตำบลบางรักน้อย	เมืองนนทบุรี
9. โรงเรียนวัดเฉลิมพระเกียรติ (พิบูลบำรุง)	ตำบลบางศรีเมือง	เมืองนนทบุรี
10. โรงเรียนอนุบาลนนทบุรี	ตำบลสวนใหญ่	เมืองนนทบุรี
11. โรงเรียนวัดเชิงกระปือ	ตำบลบางกรวย	บางกรวย
12. โรงเรียนวัดบางไกรนอก (แย้มพร้อมอุบลรัตน์)	ตำบลบางขุนทอง	บางกรวย
13. โรงเรียนอนุบาลบางกรวย (วัดศรีประวัติน)	ตำบลปลายบาง	บางกรวย
14. โรงเรียนมหาสวัสดิ์ (ราษฎร์บำรุง)	ตำบลมหาสวัสดิ์	บางกรวย
15. โรงเรียนน่วมประสงศ์วิทยา	ตำบลศาลากลาง	บางกรวย

2. โรงเรียนขยายโอกาส

2.1 เปิดสอนระดับอนุบาล-มัธยมศึกษาตอนต้น จำนวน 7 โรงเรียน

1. โรงเรียนวัดตำหนักใต้ (วิเศษโอสถานันทน์เคราะห์)
2. โรงเรียนชุมชนวัดไทรมา
3. โรงเรียนวัดบางระโห่ง (ภิรมย์ศิริ)
4. โรงเรียนวัดโชติการาม
5. โรงเรียนมหาสวัสดิ์ (ราษฎร์บำรุง)
6. โรงเรียนวัดใหม่ผดุงเขต
7. โรงเรียนน่วมประสงศ์วิทยา

2.2 เปิดสอนระดับ อนุบาล – มัธยมศึกษาตอนปลาย จำนวน 1 โรงเรียน

- * โรงเรียนอนุราชประสิทธิ์

3. โรงเรียนขนาดเล็ก

- * โรงเรียนวัดปราสาท (ปราสาทพิทยา)

4. ศูนย์เครือข่ายพัฒนาการเรียนการสอนภาษาอังกฤษระดับประถมศึกษา (PEER-Center)

1. โรงเรียนอนุราชประสิทธิ์
2. โรงเรียนวัดใหม่ผดุงเขต

5. โรงเรียนที่เปิดสอนห้องเรียนพิเศษ English Program (EP)/ Mini English Program (MEP)

1. โรงเรียนอนุราชประสิทธิ์
2. โรงเรียนอนุบาลนนทบุรี
3. โรงเรียนประชาอุบลรัตน์

6. ศูนย์ต้นแบบเรียนร่วม

1. โรงเรียนชุมชนวัดสมรโกฏิ (อยู่พูนราษฎร์บำรุง)
2. โรงเรียนวัดใหม่ผดุงเขต

7. โครงการจัดการเรียนการสอนโดยใช้รูปแบบ English Bilingual Education (EBE)

- | | |
|--|---|
| 1. โรงเรียนวัดปากน้ำ (พิบูลสงคราม) | 2. โรงเรียนวัดแจ้งศิริสัมพันธ์ (สโสมสรสากุลอุทิศ) |
| 3. โรงเรียนวัดตำหนักใต้(วิลาศโอสถานนทน์ุเคราะห์) | 4. โรงเรียนวัดทางหลวงโพธิ์ทอง |
| 5. โรงเรียนวัดฝาง | 6. โรงเรียนวัดเฉลิมพระเกียรติ (พิบูลบำรุง) |
| 7. โรงเรียนวัดจันทร์ (ผาดไสวประชาอุทิศ) | 8. โรงเรียนวัดช่องพลู (วิจิตราชประชานุสรณ์) |
| 9. โรงเรียนอนุบาลบางกรวย (วัดศรีประวัตติ) | |

8. โรงเรียนแกนนำเรียนร่วม

- | | |
|---|---|
| 1. โรงเรียนวัดแจ้งศิริสัมพันธ์ (สโสมสรสากุลอุทิศ) | 2. โรงเรียนวัดฝาง |
| 3. โรงเรียนวัดเฉลิมพระเกียรติ (พิบูลบำรุง) | 4. โรงเรียนวัดโชติการาม |
| 5. โรงเรียนวัดจันทร์ (ผาดไสวประชาอุทิศ) | 6. โรงเรียนวัดสำโรง (หิรัญราชภัฏภักดีวิทยา) |
| 7. โรงเรียนน่วมประสงค์วิทยา | |

9. โรงเรียนมาตรฐานสากล World-Class Standard School

- | | |
|----------------------------|--------------------------|
| 1. โรงเรียนอนุราชประสิทธิ์ | 2. โรงเรียนอนุบาลนนทบุรี |
|----------------------------|--------------------------|

10. โรงเรียน “ศูนย์การเรียนรู้ตามหลักปรัชญาของเศรษฐกิจพอเพียงด้านการศึกษา”

* โรงเรียนชุมชนวัดสมรโกฏิ (อยู่พูนราษฎร์บำรุง) ปีการศึกษา 2559

11. โรงเรียนต้นแบบสถานศึกษาพอเพียง จำนวน 15 โรงเรียน

- | | |
|--|--|
| 1. โรงเรียนวัดฝาง | 2. โรงเรียนท่าทรายประชาอุปถัมภ์ |
| 3. โรงเรียนอนุราชประสิทธิ์ | 4. โรงเรียนวัดบางไกรนอก (แย้มพร้อมอุปถัมภ์) |
| 5. โรงเรียนวัดเฉลิมพระเกียรติ (พิบูลบำรุง) | 6. โรงเรียนวัดลานนาบุญ (น้อม หงสะเดชอุปถัมภ์) |
| 7. โรงเรียนอนุบาลบางกรวย (วัดศรีประวัตติ) | 8. โรงเรียนอนุบาลนนทบุรี |
| 9. โรงเรียนทานสัมฤทธิ์ | 10. โรงเรียนชุมชนวัดสมรโกฏิ (อยู่พูนราษฎร์บำรุง) |
| 11. โรงเรียนวัดช่องพลู (วิจิตราชประชานุสรณ์) | 12. โรงเรียนวัดโชติการาม |
| 13. โรงเรียนมหาสวัสดิ์ (ราษฎร์บำรุง) | 14. โรงเรียนไทยรัฐวิทยา 55 (วัดโบสถ์ดอนพรหม) |
| 15. โรงเรียนวัดแจ้งศิริสัมพันธ์ (สโสมสรสากุลอุทิศ) | |

ปีการศึกษา 2561 จำนวน 2 โรงเรียน

- | | |
|--------------------------|--------------------------|
| 1. โรงเรียนประชาอุปถัมภ์ | 2. โรงเรียนชุมชนวัดไทรมา |
|--------------------------|--------------------------|

12. โรงเรียนต้นแบบที่มีสติและสมาธิเป็นฐาน ปีการศึกษา 2562 จำนวน 2 โรงเรียน

- | | |
|---|----------------------------|
| 1. โรงเรียนอนุบาลบางกรวย (วัดศรีประวัตติ) | 2. โรงเรียนอนุราชประสิทธิ์ |
|---|----------------------------|

13. โรงเรียนที่เป็นสถานศึกษาแบบอย่างการจัดการเรียนรู้และการบริหารจัดการตามหลักของ

เศรษฐกิจพอเพียง “สถานศึกษาพอเพียง”

* สถานศึกษาพอเพียง ปีงบประมาณ 2551

1. โรงเรียนวัดฝาง

2. โรงเรียนท่าทรายประชาอุปถัมภ์

* สถานศึกษาพอเพียง ปีงบประมาณ 2554

1. โรงเรียนอนุบาลนนทบุรี

2. โรงเรียนอนุราชประสิทธิ์

3. โรงเรียนวัดลานนาบุญ (น้อม หงสะเดชอุปถัมภ์)

4. โรงเรียนวัดของพลู (วิจิตรราชประชานุสรณ์)

5. โรงเรียนวัดบางไกรนอก(แย้มพร้อมอุปถัมภ์)

6. โรงเรียนวัดใหม่ผดุงเขต

* สถานศึกษาพอเพียง ปีงบประมาณ 2555

1. โรงเรียนชุมชนวัดไทรมา

2. โรงเรียนวัดเฉลิมพระเกียรติ (พิบูลบำรุง)

3. โรงเรียนทานสัมฤทธิ์วิทยา

4. โรงเรียนประชาอุปถัมภ์

5. โรงเรียนอนุบาลบางกรวย (วัดศรีประวัติน)

6. โรงเรียนวัดเชิงกระบือ

* สถานศึกษาพอเพียง ปีงบประมาณ 2556

1. โรงเรียนวัดปราสาท (ปราสาทพิทยา)

2. โรงเรียนวัดจันทร์ (ผาดไสวประชาอุทิศ)

3. โรงเรียนนวมประสงค์วิทยา

4. โรงเรียนมหาสวัสดิ์ (ราษฎร์บำรุง)

5. โรงเรียนวัดพุทธปรางค์ปราโมทย์

6. โรงเรียนวัดปากน้ำ (พิบูลสงคราม)

7. โรงเรียนวัดบัวขวัญ (มีทบราษฎร์บำรุง)

8. โรงเรียนวัดโชติการาม

9. โรงเรียนวัดสำโรง (หิรัญราษฎร์ภักดีวิทยา)

10. โรงเรียนชุมชนวัดสมรโกฏิ (อยู่ขุนราษฎร์บำรุง)

11. โรงเรียนชุมชนวัดบางไกรใน (ศีลพิบูลย์วิทยา)

12. โรงเรียนวัดทางหลวงโพธิ์ทอง

13. โรงเรียนป่าไม้อุทิศ 9

* สถานศึกษาพอเพียง ปีงบประมาณ 2557

1. โรงเรียนวัดตำหนักใต้(วิลาศโอสถานันทนคราษณ์)

2. โรงเรียนวัดบางระโห่ง (ภิรมย์ศิริ)

3. โรงเรียนไทยรัฐวิทยา 55 (วัดโบสถ์ดอนพรหม)

4. โรงเรียนกลาโหมอุทิศ

* สถานศึกษาพอเพียง ปีงบประมาณ 2559

โรงเรียนวัดแจ้งศิริสัมพันธ์ (สโสมสรสากุลอุทิศ)

14. โรงเรียนในโครงการวิถิพุทธ

โรงเรียนวิถิพุทธชั้นนำพระราชทาน รุ่นที่ 1 ปีการศึกษา 2558

*โรงเรียนวัดเฉลิมพระเกียรติ (พิบูลบำรุง)

โรงเรียนวิถิพุทธชั้นนำพระราชทาน รุ่นที่ 3 ปีการศึกษา 2562

*โรงเรียนอนุบาลบางกรวย (วัดศรีประวัติน)

โรงเรียนวิถิพุทธชั้นนำ รุ่นที่ 4 (สพฐ.) ปีการศึกษา 2556

*โรงเรียนประชาอุปถัมภ์

โรงเรียนวิถิพุทธชั้นนำ รุ่นที่ 5 (สพฐ.) ปีการศึกษา 2557

*โรงเรียนวัดเฉลิมพระเกียรติ (พิบูลบำรุง)

โรงเรียนวิถิพุทธชั้นนำ รุ่นที่ 6 (สพฐ.) ปีการศึกษา 2558

*โรงเรียนอนุบาลบางกรวย (วัดศรีประวัติน)

โรงเรียนวิถีพุทธชั้นนำ รุ่นที่ 7 (สพฐ.) ปีการศึกษา 2559

*โรงเรียนไทยรัฐวิทยา 55 (วัดโบสถ์ดอนพรหม)

โรงเรียนวิถีพุทธชั้นนำ รุ่นที่ 8 (สพฐ.) ปีการศึกษา 2560

*โรงเรียนอนุบาลนนทบุรี

โรงเรียนศูนย์เครือข่ายวิถีพุทธ (สพป.นนทบุรี เขต 1)

1. โรงเรียนวัดใหม่ผดุงเขต

2. โรงเรียนทานสัมฤทธิ์วิทยา

3. โรงเรียนวัดฝาง

โรงเรียนในโครงการวิถีพุทธ

1. โรงเรียนกลาโหมอุทิศ

2. โรงเรียนชุมชนวัดไทรมา

3. โรงเรียนชุมชนวัดบางไกรใน(ศิลปบุลย์วิทยา)

4. โรงเรียนชุมชนวัดสมรโกฏี (อยู่พูนราษฎร์บำรุง)

5. โรงเรียนทานสัมฤทธิ์วิทยา

6. โรงเรียนไทยรัฐวิทยา 55 (วัดโบสถ์ดอนพรหม)

7. โรงเรียนน่วมประสงค์วิทยา

8. โรงเรียนวัดตำหนักใต้ (วิลาศโอสถานันทนุเคราะห์)

9. โรงเรียนป่าไม้อุทิศ 9

10. โรงเรียนมหาสวัสดิ์ (ราษฎร์บำรุง)

11. โรงเรียนวัดจันทร์ (ผาดไสวประชาอุทิศ)

12. โรงเรียนวัดแจ้งศิริสัมพันธ์ (สโมสรสากลอุทิศ)

13. โรงเรียนวัดเฉลิมพระเกียรติ (พิบูลบำรุง)

14. โรงเรียนวัดลานนาบุญ (น้อม หงสะเดชอุปลัมภ์)

15. โรงเรียนวัดโชติการาม

16. โรงเรียนวัดช่องพลู (วิจิตรราชประชานุสรณ์)

17. โรงเรียนวัดทางหลวงโพธิ์ทอง

18. โรงเรียนวัดบัวขวัญ (มีทัฬหราษฎร์บำรุง)

19. โรงเรียนวัดบางไกรนอก(แย้มพร้อมอุปลัมภ์)

20. โรงเรียนวัดบางระโห่ง (ภิรมย์ศิริ)

21. โรงเรียนวัดปราสาท (ปราสาทพิทย)

22. โรงเรียนวัดปากน้ำ (พิบูลสงคราม)

23. โรงเรียนวัดฝาง

24. โรงเรียนวัดพุทธปรางค์ปราโมทย์

25. โรงเรียนประชาอุปลัมภ์

26. โรงเรียนวัดเชิงกระบือ

27. โรงเรียนวัดใหม่ผดุงเขต

28. โรงเรียนวัดสำโรง (หิรัญราษฎร์ภักดีวิทยา)

29. โรงเรียนอนุราชประสิทธิ์

30. โรงเรียนอนุบาลบางกรวย (วัดศรีประวัติ)

31. โรงเรียนอนุบาลนนทบุรี

15. โรงเรียนในโครงการต้นแบบอาเซียนศึกษา

*โรงเรียนวัดตำหนักใต้ (วิลาศโอสถานันทนุเคราะห์)

16. โรงเรียนเครือข่ายอาเซียนศึกษา

1. โรงเรียนอนุราชประสิทธิ์

2. โรงเรียนอนุบาลนนทบุรี

3. โรงเรียนวัดบางไกรนอก(แย้มพร้อมอุปลัมภ์)

4. โรงเรียนอนุบาลบางกรวย (วัดศรีประวัติ)

17. โรงเรียนในโครงการ Home School

*โรงเรียนวัดใหม่ผดุงเขต

18. โรงเรียนโครงการ "พัฒนาห้องสมุดมีชีวิตต้นแบบในโรงเรียน" เฉลิมพระเกียรติ

สมเด็จพระเทพรัตนราชสุดาฯ สยามบรมราชกุมารี เนื่องในวโรกาสทรงเจริญ

พระชนมายุ 55 พรรษา รุ่นที่ 3 ประจำปี 2553

*โรงเรียนชุมชนวัดไทรมา

19. โรงเรียนห้องสมุดมีชีวิต

1. โรงเรียนประชาอุปถัมภ์
2. โรงเรียนกลาโหมอุทิศ
3. โรงเรียนวัดบางระโห่ง (ภิรมย์ศิริ)
4. โรงเรียนวัดฝาง
5. โรงเรียนวัดปราสาท (ปราสาทพิทยา)
6. โรงเรียนท่าทรายประชาอุปถัมภ์
7. โรงเรียนชุมชนวัดไทรมา
8. โรงเรียนวัดทางหลวงโพธิ์ทอง
9. โรงเรียนชุมชนวัดสมรโกฏิ (อยู่พูนราษฎร์บำรุง)
10. โรงเรียนวัดบัวขวัญ (มีทับราษฎร์บำรุง)
11. โรงเรียนวัดแจ้งศิริสัมพันธ์ (สโสมสรสากลอุทิศ)
12. โรงเรียนวัดบางไกรนอก (แย้มพร้อมอุปถัมภ์)

20. โรงเรียนต้นแบบโรงเรียนสุจริต

*โรงเรียนชุมชนวัดไทรมา

21. โรงเรียนเครือข่ายโรงเรียนสุจริต

* รุ่นที่ 1

1. โรงเรียนอนุราชประสิทธิ์
2. โรงเรียนพุทธิปรารงค์ปราโมทย์
3. โรงเรียนมหาสวัสดิ์ (ราษฎร์บำรุง)
4. โรงเรียนวัดใหม่ผดุงเขต

* รุ่นที่ 2

1. โรงเรียนอนุบาลนนทบุรี
2. โรงเรียนประชาอุปถัมภ์
3. โรงเรียนวัดบัวขวัญ (มีทับราษฎร์บำรุง)
4. โรงเรียนทานสัมฤทธิ์วิทยา
5. โรงเรียนวัดปากน้ำ (พิบูลสงคราม)
6. โรงเรียนวัดสมรโกฏิ (อยู่พูนราษฎร์บำรุง)
7. โรงเรียนอนุบาลบางกรวย (วัดศรีประวัตติ)
8. โรงเรียนวัดบางระโห่ง (ภิรมย์ศิริ)
9. โรงเรียนกลาโหมอุทิศ
10. โรงเรียนท่าทรายประชาอุปถัมภ์
11. โรงเรียนวัดบางไกรนอก (แย้มพร้อมอุปถัมภ์)

22. โรงเรียน สพฐ.ใสสะอาด ปราศจากคอร์รัปชั่น

* โรงเรียนวัดใหม่ผดุงเขต

23. โรงเรียนต้นแบบการจัดการเรียนรู้การสหกรณ์

*โรงเรียนวัดพุทธิปรารงค์ปราโมทย์

24. โรงเรียนโครงการการศึกษาทางไกลผ่านดาวเทียมสำหรับโรงเรียนขนาดเล็กในสังกัด สพฐ.

*โรงเรียนวัดปราสาท (ปราสาทพิทยา)

25. โรงเรียนอนุบาลประจำจังหวัด และโรงเรียนศูนย์เด็กปฐมวัยต้นแบบประจำจังหวัด

*โรงเรียนอนุบาลนนทบุรี

26. โรงเรียนอนุบาลประจำเขตพื้นที่ และโรงเรียนศูนย์เด็กปฐมวัยต้นแบบประจำอำเภอ

*โรงเรียนอนุบาลบางกรวย (วัดศรีประวัตติ)

27. โรงเรียนศูนย์เด็กปฐมวัยต้นแบบเครือข่าย

1. โรงเรียนประชาอุปถัมภ์
2. โรงเรียนชุมชนวัดบางไกรใน (ศิลปบุลย์วิทยา)

28. โรงเรียนโครงการส่งเสริมสุขภาพพระดับเพชร
* โรงเรียนวัดจันทร์ (ผาดไสวประชาอุทิศ)
29. โรงเรียนส่งเสริมศึกษาเครือข่าย สสวท.
1. โรงเรียนอนุราชประสิทธิ์
2. โรงเรียนอนุบาลนนทบุรี
3. โรงเรียนประชาอุปถัมภ์
30. โรงเรียนคุณภาพ SMT ตามมาตรฐาน สสวท. รุ่นที่ 1 (SMT: วิทยาศาสตร์ คณิตศาสตร์ เทคโนโลยี ฯ)
1. โรงเรียนวัดพุทธปรางค์ปราโมทย์
2. โรงเรียนอนุบาลนนทบุรี
3. โรงเรียนอนุบาลบางกรวย (วัดศรีประวัตติ)
4. โรงเรียนวัดเชิงกระบือ
5. โรงเรียนวัดแจ้งศิริสัมพันธ์ (สโมสรสาภลอุทิศ)
31. โรงเรียนต้นแบบคุณธรรม
1. โรงเรียนวัดใหม่ผดุงเขต
2. โรงเรียนอนุบาลบางกรวย (วัดศรีประวัตติ)
3. โรงเรียนทานสัมฤทธิ์วิทยา
4. โรงเรียนวัดลานนาบุญ (น้อม หงสะเดชอุอุปถัมภ์)
5. โรงเรียนอนุบาลนนทบุรี
6. โรงเรียนวัดพุทธปรางค์ปราโมทย์
7. โรงเรียนวัดเฉลิมพระเกียรติ (พิบูลบำรุง)
32. โรงเรียนคุณธรรม สพฐ. ระดับ 3 ดาว
* โรงเรียนอนุบาลบางกรวย (วัดศรีประวัตติ)
33. โครงการโรงเรียนปลอดขยะ (Zero Waste School)
ปีงบประมาณ 2560
1. โรงเรียนวัดตำหนักใต้ (วิลาศโอสถานนทน์ุเคราะห์) 2. โรงเรียนวัดเฉลิมพระเกียรติ (พิบูลบำรุง)
ปีงบประมาณ 2561
*โรงเรียนวัดช่องพลู (วิจิตรราชประชานุสรณ์)
ปีงบประมาณ 2562
*โรงเรียนน่วมประสงศ์วิทยา
34. โครงการสื่อการสอนโปรแกรมมิ่งในโรงเรียน (Coding at School Powered by KidBright)
1. โรงเรียนอนุราชประสิทธิ์
2. โรงเรียนวัดตำหนักใต้ (วิลาศโอสถานนทน์ุเคราะห์)
3. โรงเรียนชุมชนวัดไทรมา
4. โรงเรียนมหาสวัสดิ์ (ราษฎร์บำรุง)
35. โครงการบ้านนักวิทยาศาสตร์น้อย ประเทศไทยระดับปฐมวัย
รุ่นที่ 1 ปีการศึกษา 2554
1. โรงเรียนประชาอุปถัมภ์
2. โรงเรียนวัดเฉลิมพระเกียรติ (พิบูลบำรุง)
3. โรงเรียนวัดบางระโห่ง (ภริรมย์ศิริ)
4. โรงเรียนมหาสวัสดิ์ (ราษฎร์บำรุง)
5. โรงเรียนอนุบาลบางกรวย (วัดศรีประวัตติ)
6. โรงเรียนชุมชนวัดไทรมา
7. โรงเรียนอนุราชประสิทธิ์
8. โรงเรียนอนุบาลนนทบุรี
9. โรงเรียนวัดตำหนักใต้ (วิลาศโอสถานนทน์ุเคราะห์)

รุ่นที่ 2 ปีการศึกษา 2555

1. โรงเรียนชุมชนวัดสมรโกฏิ (อยู่พูนราษฎร์บำรุง)
2. โรงเรียนวัดลานนาบุญ (น้อม หงสะเดชอุบลัมภ์)
3. โรงเรียนวัดทางหลวงโพธิ์ทอง
4. โรงเรียนวัดเชิงกระบือ
5. โรงเรียนชุมชนวัดบางไกรโน (ศีลพิบูลย์วิทยา)
6. โรงเรียนวัดใหม่ผดุงเขต
7. โรงเรียนวัดพุทธปรางค์ปราโมทย์
8. โรงเรียนวัดสำโรง (หิรัญราษฎร์รักดีวิทยา)
9. โรงเรียนทานสัมฤทธิ์วิทยา
10. โรงเรียนท่าทรายประชาอุบลัมภ์
11. โรงเรียนวัดฝาง
12. โรงเรียนวัดโชติการาม
13. โรงเรียนวัดจันทร์ (ผาดไสวประชาอุทิศ)
14. โรงเรียนไทยรัฐวิทยา 55 (วัดโบสถ์ดอนพรหม)
15. โรงเรียนวัดบัวขวัญ (มีทับราษฎร์บำรุง)
16. โรงเรียนน่วมประสงค์วิทยา
17. โรงเรียนวัดของพลู (วิจิตรราชประชานุสรณ์)
18. โรงเรียนวัดแจ้งศิริสัมพันธ์ (สโสมสรสาถลอุทิศ)
19. โรงเรียนวัดปากน้ำ (พิบูลสงคราม)
20. โรงเรียนป่าไม้อุทิศ 9
21. โรงเรียนวัดปราสาท (ปราสาทพิทยา)
22. โรงเรียนกလာโหมอุทิศ
23. โรงเรียนวัดบางไกรนอก (แย้มพร้อมอุบลัมภ์)

36. โครงการบ้านนักวิทยาศาสตร์น้อย ประเทศไทย ระดับประถมศึกษา

รุ่นที่ 1 ปีการศึกษา 2561

- * โรงเรียนวัดพุทธปรางค์ปราโมทย์

รุ่นที่ 2 ปีการศึกษา 2562

1. โรงเรียนวัดเฉลิมพระเกียรติ (พิบูลบำรุง)
2. โรงเรียนอนุบาลนนทบุรี
3. โรงเรียนอนุราชประสิทธิ์
4. โรงเรียนประชาอุบลัมภ์
5. โรงเรียนชุมชนวัดไทรมา

37. ศูนย์เครือข่ายวิชาการ (กลุ่มสาระการเรียนรู้) 10 ศูนย์

ชื่อศูนย์เครือข่าย

1. กลุ่มสาระการเรียนรู้ภาษาไทย
2. กลุ่มสาระการเรียนรู้คณิตศาสตร์
3. กลุ่มสาระการเรียนรู้วิทยาศาสตร์
4. กลุ่มสาระการเรียนรู้สังคมศึกษา ศาสนา และวัฒนธรรม
5. กลุ่มสาระการเรียนรู้ภาษาต่างประเทศ
6. กลุ่มสาระการเรียนรู้ศิลปะ
7. กลุ่มสาระการเรียนรู้สุขศึกษาและพลศึกษา
8. กลุ่มสาระการเรียนรู้การงานอาชีพและเทคโนโลยี
9. ศูนย์เครือข่ายกิจกรรมพัฒนาผู้เรียน
10. ศูนย์เครือข่ายปฐมวัย

ที่ตั้งศูนย์เครือข่าย

1. โรงเรียนทานสัมฤทธิ์วิทยา
2. โรงเรียนประชาอุบลัมภ์
3. โรงเรียนวัดเฉลิมพระเกียรติ (พิบูลบำรุง)
4. โรงเรียนกလာโหมอุทิศ
5. โรงเรียนอนุราชประสิทธิ์
6. โรงเรียนชุมชนวัดไทรมา
7. โรงเรียนไทยรัฐวิทยา 55
8. โรงเรียนวัดตำหนักใต้ (วิลาศโอสถานนทน์ุเคราะห์)
9. โรงเรียนวัดลานนาบุญ (น้อม หงสะเดชอุบลัมภ์)
10. โรงเรียนอนุบาลบางกรวย (วัดศรีประวัตติ)

38. ศูนย์เครือข่ายพัฒนาคุณภาพการบริหารจัดการศึกษา

ศูนย์เครือข่ายที่ 1	กลุ่มขยายโอกาส		
โรงเรียนที่ตั้งศูนย์		โรงเรียนอนุราชประสิทธิ์	ประธานศูนย์เครือข่าย
ศูนย์เครือข่ายที่ 2	กลุ่มมิตรสัมพันธ์		
โรงเรียนที่ตั้งศูนย์		โรงเรียนประชาอุปถัมภ์	ประธานศูนย์เครือข่าย
ศูนย์เครือข่ายที่ 3	กลุ่มพลังครู		
โรงเรียนที่ตั้งศูนย์		โรงเรียนวัดลานนาบุญ	ประธานศูนย์เครือข่าย

39. ศูนย์เครือข่ายเพื่อการพัฒนาคุณภาพ

* ศูนย์เครือข่ายที่ 1 (เครือข่ายขยายโอกาส)

1. โรงเรียนอนุราชประสิทธิ์
2. โรงเรียนวัดบางระโห่ง (ภิรมย์ศิริ)
3. โรงเรียนมหาสวัสดิ์ (ราชบุรุษบำรุง)
4. โรงเรียนวัดโชติการาม
5. โรงเรียนวัดใหม่ผดุงเขต
6. โรงเรียนชุมชนวัดไทรมา
7. โรงเรียนวัดท่าหนักใต้(วิไลศโอสถานันทนุเคราะห์)
8. โรงเรียนน่วมประสงศ์วิทยา

* ศูนย์เครือข่ายที่ 2 (กลุ่มมิตรสัมพันธ์)

1. โรงเรียนประชาอุปถัมภ์
2. โรงเรียนวัดแจ้งศิริสัมพันธ์ (สโสมสรสากลอุทิศ)
3. โรงเรียนท่าทรายประชาอุปถัมภ์
4. โรงเรียนวัดปราสาท (ปราสาทพิทยา)
5. โรงเรียนกลาโหมอุทิศ
6. โรงเรียนวัดบัวขวัญ (มีที่บราษฏร์บำรุง)
7. โรงเรียนชุมชนวัดสมรโกฏิ (อยู่พูนราษฎร์บำรุง)
8. โรงเรียนทานสัมฤทธิ์วิทยา
9. โรงเรียนป่าไม้อุทิศ 9
10. โรงเรียนวัดเชิงกระบือ
11. โรงเรียนวัดของพลู (วิจิตรราชประชานุสรณ์)

* ศูนย์เครือข่ายที่ 3 (กลุ่มพลังครู)

1. โรงเรียนวัดลานนาบุญ (น้อม หงสะเดชอุปถัมภ์)
2. โรงเรียนอนุบาลนนทบุรี
3. โรงเรียนวัดเฉลิมพระเกียรติ (พิบูลบำรุง)
4. โรงเรียนอนุบาลบางกรวย (วัดศรีประวัต)
5. โรงเรียนวัดปากน้ำ (พิบูลสงคราม)
6. โรงเรียนวัดทางหลวงโพธิ์ทอง
7. โรงเรียนวัดพุทธปรางค์ปราโมทย์
8. โรงเรียนไทยรัฐวิทยา 55
9. โรงเรียนวัดฝาง
10. โรงเรียนชุมชนวัดบางไกรใน (ศีลพิบูลย์วิทยา)
11. โรงเรียนวัดสำโรง (หิรัญราษฎร์รักดีวิทยา)
12. โรงเรียนวัดจันทร์ (ผาดไสวประชาอุทิศ)
13. โรงเรียนวัดบางไกรนอก (แย้มพร้อมอุปถัมภ์)

ตารางที่ 17 ข้อมูลพื้นฐานโรงเรียนในสังกัด

ที่	ชื่อโรงเรียน	ชื่อผู้อำนวยการโรงเรียน	จำนวนนักเรียนปีการศึกษา 2562					จำนวนห้องเรียน	จำนวนครู/ครุอัตราจ้างสายผู้สอน
			ก่อน	ประถม	มัธยมต้น	มัธยมปลาย	รวม		
			ประถม						
1	วัดลานนาบุญ (น้อม หงสะเขตอุบลรัตน์)	นายถวิล สมชื่น	132	661	-	-	793	30	49
2	วัดบัวขวัญ (มีทับราชบุรุษบำรุง)	นายณรงค์ แสงสุวรรณ	112	383	-	-	495	16	35
3	ท่าทรายประชาอุบลรัตน์	ว่าง	69	188	-	-	257	12	16
4	วัดคันทน์ใต้ (วิมลโอสถนันทบุศเรศ)	นางคมคาย น้อยสิทธิ์	96	256	127	-	479	22	37
5	ทานสัมฤทธิ์วิทยา	นายทวิช โคตรชมภู	136	623	-	-	759	26	45
6	ประชาอุบลรัตน์	นางพนิดา อูสายพันธ์	224	1107	-	-	1331	45	73
7	ชุมชนวัดไทรมา	นางศรณี คุปติปทุมกุล	46	228	106	-	380	13	29
8	วัดแจ้งศิริสัมพันธ์ (สโมสรรสาถลอุทิศ)	ว่าที่ร้อยตรีประเชษฐ รอดบ้านเกาะ	81	286	-	-	367	18	29
9	ชุมชนวัดสมภโวทัย (อยู่ขุนราษฎร์บำรุง)	ว่าที่ร้อยตรีวีรวัฒน์ หว่างเพียร	71	422	-	-	493	22	35
10	อนุราชประสิทธิ์	นางกัญญา แสงเจริญโรจน์	507	2046	736	303	3592	103	250
11	วัดบางระโง (ภิรมย์ศิริ)	นางสาววรรณชนก มั่นแน่น	35	133	102	-	270	11	26
12	วัดปราสาท(ปราสาทพิทย)	นางสาววิตรี สิทธิชัยกานต์	31	81	-	-	112	8	17
13	ไทยรัฐวิทยา 55(วัดโบสถ์ดอนพรหม)	นางสุพิศรา เหมพิจิตร์	99	475	-	-	574	22	38
14	วัดฝาง	นางสาวจรรยา ตระกูลเลิศลักษณ์	38	96	-	-	134	8	15
15	วัดทางหลวงโพธิ์ทอง	นายอาชวินทร์ กัญญาสกุล	67	291	-	-	358	15	23
16	วัดโชติการาม	นางสาวนงภัทร น้ำใจ	21	82	63	-	166	11	23
17	ป่าไม้อุทิศ 9	นายศรกร เสนะเวส	56	171	-	-	227	8	18
18	วัดพัฒนารังค์ปราโมทย์	นางนุชจรีน อูชชิน	83	279	-	-	362	14	23
19	วัดเฉลิมพระเกียรติ (พิบูลบำรุง)	นางศิริลักษณ์ ศรีวีระนุรัตน์	226	561	-	-	787	30	49
20	อนุบาลนทบุรี	น.ส.พรพรรณ อินทรประเสริฐ	294	1449	-	-	1743	53	97
21	กลาโหมอุทิศ	ว่าง	105	346	-	-	451	16	31
22	วัดปากน้ำ(พิบูลสงคราม)	นายอภิสิทธิ์ บุตรน้ำเพชร	41	210	-	-	251	16	21
รวมอำเภอเมืองนทบุรี			2570	10374	1134	303	14381	519	979
23	วัดจันทร์(ผาดไสวประชาอุทิศ)	ว่าที่ร้อยตรีสุทธิศักดิ์ กิซวรรณ	43	144	-	-	187	8	14
24	วัดเชิงกระปือ	นายจีระพงษ์ สิทธิทิม	46	157	-	-	203	8	18
25	วัดสำโรง(หิรัญราษฎร์ภักดีวิทยา)	นายณรงค์ศักดิ์ สันทัดเลขา	94	253	-	-	347	15	27
26	วัดบางไทรนอก(แย้มพร้อมอุบลรัตน์)	นางสาลินี สุขศิริ	43	159	-	-	202	8	18
27	ชุมชนวัดบางไทรใน(ศีลพิบูลย์วิทยา)	นางสาวเดือนฉาย ชูดีดำรง	47	120	-	-	167	8	14
28	วัดของพล(วิจิตรราชประชานุสรณ์)	นายปัญญา จันทร์อิม	28	105	-	-	133	8	18
29	อนุบาลบางกรวย(วัดศรีประวัต)	นางบุญมี จันทร์วิผล	133	408	-	-	541	18	37
30	มหาสวัสดิ์(ราษฎร์บำรุง)	นางสุภาพรรณ ประทุมมา	59	248	103	-	410	19	27
31	วัดใหม่ผดุงเขต	นายเฉลิมพล พันธุ์บัว	91	264	108	-	463	20	33
32	นุ้มประสงค์วิทยา	นางชนบทรณ์ แก้วคงคา	24	71	39	-	134	11	24
รวมอำเภอบางกรวย			608	1929	250	-	2787	123	230
รวมโรงเรียนรัฐบาล สังกัด สพ.บ.บ. เขต 1			3178	12303	1384	303	17168	642	1209

ตารางที่ 18 ข้อมูลโรงเรียน และนักเรียน จำแนกตามขนาด แบบ 7 ขนาด

ลำดับที่	โรงเรียน	จำนวนนักเรียน	ขนาดโรงเรียน
1	วัดปราสาท (ปราสาทวิทยา)	112	ขนาดที่ 1 นักเรียน 1 - 120 คน
2	วัดของพลู (วิจิตรราชประชานุสรณ์)	133	ขนาดที่ 2 นักเรียน 121 - 200 คน
3	วัดฝาง	134	
4	น่วมประสงค์วิทยา	134	
5	วัดโชติการาม	166	
6	ชุมชนวัดบางไกรโน (ศีลพิบูลย์วิทยา)	167	
7	วัดจันทร์ (ผาดไสวประชาอุทิศ)	187	
8	วัดบางไกรนอก (แยมพร้อมอุปถัมภ์)	202	
9	วัดเชิงกระบือ	203	
10	ป่าไม้อุทิศ 9	227	
11	วัดปากน้ำ (พิบูลสงคราม)	251	
12	ท่าทรายประชาอุปถัมภ์	257	
13	วัดบางระโห่ง(ภิรมย์ศิริ)	270	
14	วัดสำโรง (หิรัญราษฎร์ภักดีวิทยา)	347	ขนาดที่ 4 นักเรียน 301 - 499 คน
15	วัดทางหลวงโพธิ์ทอง	358	
16	วัดพัฒนปรางค์ปราโมทย์	362	
17	วัดแจ้งศิริสัมพันธ์(สโมสรสากลอุทิศ)	367	
18	ชุมชนวัดไทรมา	380	
19	มหาสวัสดิ์ (ราษฎร์บำรุง)	410	
20	กลาโหมอุทิศ	451	
21	วัดใหม่ผดุงเขต	463	
22	วัดตําหนักใต้(วิลาศโอสถานันทนุเคราะห์)	479	
23	ชุมชนวัดสมรโกฏิ(อยู่พูนราษฎร์บำรุง)	493	
24	วัดบัวขวัญ (มีหีบราษฎร์บำรุง)	495	
25	อนุบาลบางกรวย (วัดศรีประวัตติ)	541	ขนาดที่ 5 นักเรียน 500 - 1499 คน
26	ไทยรัฐวิทยา ๕๕ (วัดโบสถ์ดอนพรหม)	574	
27	ทานสัมพันธ์วิทยา	759	
28	วัดเฉลิมพระเกียรติ (พิบูลบำรุง)	787	
29	วัดลานนาบุญ (น้อม หงสะเดชอุปถัมภ์)	793	
30	ประชาอุปถัมภ์	1331	
31	อนุบาลนนทบุรี	1743	
32	อนุราชประสิทธิ์	3592	ขนาดที่ 7 นักเรียน 2500 คนขึ้นไป

ตารางที่ 19 ข้อมูลโรงเรียน และนักเรียน จำแนกตามขนาด แบบ 4 ขนาด

ลำดับที่	โรงเรียน	จำนวนนักเรียน	ขนาดโรงเรียน
1	วัดปราสาท (ปราสาทวิทยา)	112	ขนาดเล็ก นักเรียน 1-120 คน
2	วัดซองพลู (วิจิตรราชประชานุสรณ์)	133	
3	วัดฝาง	134	
4	น่วมประสงค์วิทยา	134	
5	วัดโชติการาม	166	
6	ชุมชนวัดบางไกรโน (ศีลพิบูลย์วิทยา)	167	
7	วัดจันทร์ (ผาดไสวประชาอุทิศ)	187	
8	วัดบางไกรนอก (แย้มพร้อมอุปลัมภ์)	202	
9	วัดเชิงกระบือ	203	
10	ป่าไม้อุทิศ 9	227	
11	วัดปากน้ำ (พิบูลสงคราม)	251	
12	ท่าทรายประชาอุปลัมภ์	257	
13	วัดบางระโห่ง(ภิรมย์ศิริ)	270	
14	วัดสำโรง (หิรัญราษฎร์ภักดีวิทยา)	347	ขนาดกลาง นักเรียน 121 - 600 คน
15	วัดทางหลวงโพธิ์ทอง	358	
16	วัดพุฒิปรางค์ปราโมทย์	362	
17	วัดแจ้งศิริสัมพันธ์(สโมสรรสากลอุทิศ)	367	
18	ชุมชนวัดไทรมา	380	
19	มหาสวัสดี (ราษฎร์บำรุง)	410	
20	กลาโหมอุทิศ	451	
21	วัดใหม่ผดุงเขต	463	
22	วัดตำหนักใต้(วิลาศโอสถานันทนุเคราะห์)	479	
23	ชุมชนวัดสมรโกฏิ(อยู่พูนราษฎร์บำรุง)	493	
24	วัดบัวขวัญ (มีทับราษฎร์บำรุง)	495	
25	อนุบาลบางกรวย (วัดศรีประวัติ)	541	
26	ไทยรัฐวิทยา ๕๕ (วัดโบสถ์ดอนพรหม)	574	
27	ทานสัมฤทธิ์วิทยา	759	ขนาดใหญ่ นักเรียน 601 - 1500 คน
28	วัดเฉลิมพระเกียรติ (พิบูลบำรุง)	787	
29	วัดลานนาบุญ (น้อม หงสะเดชอุปลัมภ์)	793	
30	ประชาอุปลัมภ์	1331	
31	อนุบาลนนทบุรี	1743	ขนาดใหญ่พิเศษ นักเรียน 1501 คนขึ้นไป
32	อนุราชประสิทธิ์	3592	

ตารางที่ 20 จำนวนโรงเรียนจำแนกตามขนาดโรงเรียน 7 ขนาด ปีการศึกษา 2558 - 2562

ขนาดโรงเรียน	ปีการศึกษา				
	2558	2559	2560	2561	2562
ขนาดที่ 1 (1 - 120 คน)	1	1	1	1	1
ขนาดที่ 2 (121 - 200 คน)	4	4	5	6	6
ขนาดที่ 3 (201 - 300 คน)	7	7	5	6	6
ขนาดที่ 4 (301 - 499 คน)	10	10	11	9	11
ขนาดที่ 5 (500 - 1,499 คน)	8	8	8	8	6
ขนาดที่ 7 (1,500-2,499 คน)	1	1	1	1	1
ขนาดที่ 7 (2,500 คนขึ้นไป)	1	1	1	1	1
รวมทั้งหมด	32	32	32	32	32

ตารางที่ 21 ข้อมูลจำนวนนักเรียน ห้องเรียน ครู โรงเรียนขยายโอกาส

ที่	ชื่อโรงเรียน	จำนวนนักเรียนปีการศึกษา 2562			ห้องเรียน	ครู/ ครูอัตราจ้าง สายผู้สอน
		ชาย	หญิง	รวม		
1	วัดตำหนักใต้ (วิเศษโอสถานนพน์ุเคราะห์)	259	220	479	22	37
2	ชุมชนวัดไทรมา	206	174	380	13	29
3	อนุราชประสิทธิ์	1833	1759	3592	103	250
4	วัดบางระโห่ง (ภิรมย์ศิริ)	148	122	270	11	26
5	วัดโชติการาม	88	78	166	11	23
6	มหาสวัสดิ์ (ราษฎร์บำรุง)	228	182	410	19	27
7	วัดใหม่ผดุงเขต	249	214	463	20	33
8	นุ่่มประสงคิวิทยา	77	57	134	11	24
รวมทั้งหมด		3088	2806	5894	210	449

ตารางที่ 22 ข้อมูลจำนวนนักเรียน ห้องเรียน ครู โรงเรียนขนาดเล็ก

ที่	ชื่อโรงเรียน	จำนวนนักเรียนปีการศึกษา 2562			ห้องเรียน	ครู/ ครูอัตราจ้าง สายผู้สอน
		ชาย	หญิง	รวม		
1	วัดปราสาท (ปราสาทพิทยา)	67	45	112	8	17

ตารางที่ 23 ระบบเครือข่าย internet โรงเรียนในสังกัด

ที่	โรงเรียน	UniNet	โรงเรียนเช่าเอง			ใช้ฟรี			
			ผู้ให้บริการ	ประเภท	ความเร็ว(Mbps)				
1	วัดลานนาบุญ (น้อม หงสะตออุปถัมภ์)	มี	TOT	Fiber Optic	20/10				
			TRUE	Fiber Optic	50/20				
			TRUE	Fiber Optic	30/10				
2	วัดบัวขวัญ (มีทับราษฎร์บำรุง)	มี	TOT	Fiber Optic	20				
			3	ท่าทรายประชาอุปถัมภ์	มี	3BB	Fiber Optic	100	
						3BB	ADSL	30/30	✓
			TOT	ADSL	9/1				
4	วัดต๋านักใต้ (วิลาศโอสถานนท์นคราห์)	มี	TRUE	Fiber Optic	50				
			TRUE	Fiber Optic	50				
			3BB	ADSL	30	✓			
5	ทานสัมฤทธิ์วิทยา	มี	TRUE	4G	20				
6	ประชาอุปถัมภ์	มี	3BB	Fiber Optic	100				
			TRUE	ADSL	30				
7	ชุมชนวัดไทรม้า	มี	TOT	ADSL	10				
			TRUE	Fiber Optic	50				
			TRUE	Fiber Optic	50				
8	วัดแจ้งศิริสัมพันธ์ (สโมสรสากลอุทิศ)	มี	TOT	ADSL	10/512				
			TOT	ADSL	10/512				
			TRUE	Fiber Optic	30/10				
9	ชุมชนวัดสมรโกฏิ (อยู่พูนราษฎร์บำรุง)	มี	TOT	Fiber Optic	200/80				
10	อนุราชประสิทธิ์	มี	TOT	Leased Line	65/65				
11	วัดบางระโห่ง (ภิรมย์ศิริ)	มี	TRUE	Fiber Optic	8/1				
			TOT	Fiber Optic	100/20				
12	วัดปราสาท	ไม่มี	3BB	Fiber Optic	100/30				
			3BB	ADSL	30/10	✓			
13	ไทยรัฐวิทยา 55 (วัดโบสถ์ดอนพรหม)	มี	TOT	Fiber Optic	30				
14	วัดฝาง	มี	TOT	Fiber Optic	150/50				
			TOT	ADSL	7				
			3BB	ADSL	30/10	✓			
15	วัดทางหลวงโพธิ์ทอง	มี	TRUE	Fiber Optic	100/30				
16	วัดโชติการาม	มี	TOT	Fiber Optic	50/20				

ตารางที่ 23 (ต่อ) ระบบเครือข่าย internet โรงเรียนในสังกัด

ที่	โรงเรียน	UniNet	โรงเรียนเช่าเอง			ใช้ฟรี
			ผู้ให้บริการ	ประเภท	ความเร็ว(Mbps)	
17	ป่าไม้อุทิศ 9	มี	3BB	Fiber Optic	150/50	✓
			3BB	VDSL	30/10	
18	วัดพุทธปรางค์ปราโมทย์	มี	TRUE	Fiber Optic	30/10	
			TRUE	Fiber Optic	50/20	
19	วัดเฉลิมพระเกียรติ (พิบูลบำรุง)	มี	3BB	Fiber Optic	200/50	
20	อนุบาลนนทบุรี	มี	3BB	4G	40	
			TRUE	4G	30/3	
			TOT	4G	200/80	
21	กลาโหมอุทิศ	มี	TOT	Fiber Optic	200/100	
			TRUE	Fiber Optic	100/10	
22	วัดปากน้ำ (พิบูลสงคราม)	มี	TOT	Fiber Optic	50	
23	วัดจันทร์ (ผาดไสวประชาอุทิศ)	มี	TOT	Fiber Optic	50/20	
			TOT	Fiber Optic	50/20	
24	วัดเชิงกระบือ	มี	TOT	Fiber Optic	100	
25	วัดสำโรง (หิรัญราษฎร์ภักดีวิทยา)	มี	3BB	ADSL	30/10	✓
26	วัดบางไทรนอก	ไม่มี	3BB	Fiber Optic	150/50	✓
			TRUE	Fiber Optic	100/50	
27	ชุมชนวัดบางไทรใน	ไม่มี	3BB	VDSL	30/10	
			TOT	Fiber Optic	100/150	
28	วัดของพลู (วิจิตรราชประชานุสรณ์)	ไม่มี	3BB	Fiber Optic	150/50	
29	อนุบาลบางกรวย (วัดศรีประวัติน)	มี	3BB	Fiber Optic	200	✓
			3BB	Fiber Optic		
30	มหาสวัสดิ์ (ราษฎร์บำรุง)	มี	TOT	Fiber Optic	100/20	
31	วัดใหม่ผดุงเขต	มี	3BB	VDSL	30/10	
			3BB	VDSL	30/10	
			3BB	VDSL	30/10	
32	นวมประสงควิทยา	มี	3BB	Fiber Optic	30/100	

ตารางที่ 24 ข้อมูลคอมพิวเตอร์ และอัตราส่วนคอมพิวเตอร์ต่อนักเรียนในสถานศึกษา

ที่	โรงเรียน	จำนวนนักเรียน	จำนวนเครื่องคอมพิวเตอร์เพื่อการเรียนการสอน (ใช้งานได้)	คอมพิวเตอร์:นร.
1	วัดลานนาบุญ (น้อม หงสะเดชอุปถัมภ์)	793	185	1:4
2	วัดบัวขวัญ (มีที่บวรราษฎร์บำรุง)	495	30	1:17
3	ท่าทรายประชาอุปถัมภ์	257	22	1:12
4	วัดตำหนักใต้(วิลาศโอสถานนทน์ุเคราะห์)	479	30	1:16
5	ทานสัมฤทธิ์วิทยา	759	32	1:24
6	ประชาอุปถัมภ์	1331	44	1:30
7	ชุมชนวัดไทรมา	380	78	1:5
8	วัดแจ้งศิริสัมพันธ์(สโอมสรสากลอุทิศ)	367	10	1:37
9	ชุมชนวัดสมรโกฏิ(อยู่พูนราษฎร์บำรุง)	493	16	1:31
10	อนุราชประสิทธิ์	3592	250	1:14
11	วัดบางระโห่ง(ภิรมย์ศิริ)	270	19	1:14
12	วัดปราสาท (ปราสาทวิทยา)	112	14	1:8
13	ไทยรัฐวิทยา ๕๕ (วัดโบสถ์ดอนพรหม)	574	30	1:19
14	วัดฝาง	134	17	1:8
15	วัดทางหลวงโพธิ์ทอง	358	30	1:12
16	วัดโชติการาม	166	34	1:5
17	ป่าไม้อุทิศ 9	227	20	1:11
18	วัดพัฒนปรางค์ปราโมทย์	362	35	1:10
19	วัดเฉลิมพระเกียรติ (พิบูลบำรุง)	787	120	1:7
20	อนุบาลนนทบุรี	1743	120	1:15
21	กลาโหมอุทิศ	451	37	1:12
22	วัดปากน้ำ (พิบูลสงคราม)	251	30	1:8
23	วัดจันทร์ (ผาดไสวประชาอุทิศ)	187	8	1:23
24	วัดเชิงกระบือ	203	34	1:6
25	วัดสำโรง (หิรัญราษฎร์ภักดีวิทยา)	347	23	1:15
26	วัดบางไกรนอก (แย้มพร้อมอุปถัมภ์)	202	38	1:5
27	ชุมชนวัดบางไกรใน (ศีลพิบูลย์วิทยา)	167	30	1:6
28	วัดของพลู (วิจิตรราชประชานุสรณ์)	133	20	1:7
29	อนุบาลบางกรวย (วัดศรีประวัตติ)	541	57	1:9
30	มหาสวัสดิ์ (ราษฎร์บำรุง)	410	29	1:14
31	วัดใหม่ผดุงเขต	463	40	1:12
32	น่วมประสงศ์วิทยา	134	12	1:11
	รวมทั้งหมด	17168	1494	1:11

ข้อมูลนักเรียน

ตารางที่ 25 ข้อมูลนักเรียนและห้องเรียน จำแนกตามชั้นเรียนและเพศ รายโรงเรียนและรายอำเภอ

ที่	โรงเรียน	เพศ	ก่อนประถมศึกษา			ประถมศึกษา						มัธยมต้น			มัธยมปลาย			รวมทั้งสิ้น						
			อ.1	อ.2	อ.3	ป.1	ป.2	ป.3	ป.4	ป.5	ป.6	รวม	ม.1	ม.2	ม.3	รวม	ม.4		ม.5	ม.6	รวม			
1	วัดลานนาบุญ (นอม ทงสะตออุปถัมภ์)	ห้อง	12	23	28	63	58	66	63	58	61	61									430			
		หญิง	17	27	25	69	44	59	43	45	51	52										363		
		รวม	29	50	53	132	102	125	106	103	112	113										793		
		ห้อง	1	2	3	6	4	4	4	4	4	4										30		
2	วัดบัวขวัญ (มีที่บราชญ์บำรุง)	ชาย		26	31	57	38	33	25	37	30	28										248		
		หญิง		28	27	55	31	33	33	36	30	29											247	
		รวม		54	58	112	69	66	58	73	60	57											495	
		ห้อง		2	2	4	2	2	2	2	2	2											16	
3	ท่าทรายประชาอุปถัมภ์	ชาย		20	13	33	16	14	24	22	21	16											146	
		หญิง		14	22	36	12	12	15	10	18	8											111	
		รวม		34	35	69	28	26	39	32	39	24											257	
		ห้อง		1	1	2	2	1	2	2	2	1											12	
4	วัดตำหนักใต้ (เลิศโสมถนอมนครินทร์)	ชาย	15	13	20	48	20	26	24	30	23	20											259	
		หญิง	7	21	20	48	12	19	21	13	26	22											220	
		รวม	22	34	40	96	32	45	45	43	49	42											479	
		ห้อง	1	2	2	5	1	2	2	2	2	2											22	
5	พานสัมพันธ์วิทยา	ชาย		35	45	80	51	65	45	60	49	56											406	
		หญิง		27	29	56	40	44	58	40	65	50												353
		รวม		62	74	136	91	109	103	100	114	106												759
		ห้อง		3	3	6	4	4	3	3	3	3												26
6	ประชาอุปถัมภ์	ชาย	14	57	42	113	103	92	95	93	102	76												674
		หญิง	20	49	42	111	98	102	93	76	92	85												657
		รวม	34	106	84	224	201	194	188	169	194	161												1331
		ห้อง	2	4	4	10	7	6	6	5	6	5												45
7	ชุมชนวัดไทรมา	ชาย		11	17	28	24	17	16	26	23	11												206
		หญิง		5	13	18	21	15	16	19	12	28												174
		รวม		16	30	46	45	32	32	45	35	39												380
		ห้อง		1	1	2	2	1	1	2	1	1												13

ตารางที่ 25 (ต่อ) ข้อมูลนักเรียนและห้องเรียน จำแนกตามชั้นเรียนและเพศ รายโรงเรียนและรายอำเภอ

ที่	โรงเรียน	เพศ	ก่อนประถมศึกษา			ประถมศึกษา						มัธยมต้น			มัธยมศึกษา			รวม ทั้งสิ้น					
			อ.1	อ.2	อ.3	ป.1	ป.2	ป.3	ป.4	ป.5	ป.6	รวม	ม.1	ม.2	ม.3	รวม	ม.4		ม.5	ม.6	รวม		
8	วัดแจ้งศิริสัมพันธ์ (สโมสรสากลอุทิศ)	ห้อง																					
		ชาย	10	21	15	46	26	19	17	31	21	30	144									190	
		หญิง	5	9	21	35	17	24	25	19	29	28	142										177
		รวม	15	30	36	81	43	43	42	50	50	58	286										367
9	ชุมชนวัดสมรโกฏิ (อยู่พูนราษฎร์บำรุง)	ห้อง	1	2	2	5	2	2	2	2	2	3	13									18	
		ชาย		14	20	34	36	33	36	46	35	46	232										266
		หญิง		20	17	37	35	35	22	38	37	23	190										227
		รวม		34	37	71	71	68	58	84	72	69	422										493
10	อนุราชประสิทธิ์	ห้อง		2	2	4	3	3	3	3	3	3	18									22	
		ชาย		144	134	278	147	181	167	184	162	180	1021	118	140	121	379	71	39	45	155	1833	
		หญิง		108	121	229	173	165	172	181	168	166	1025	127	114	116	357	41	65	42	148	1759	
		รวม		252	255	507	320	346	339	365	330	346	2046	245	254	237	736	112	104	87	303	3592	
11	วัดบางระโห่ง (ภิรมย์ศิริ)	ห้อง		9	9	18	9	9	10	10	10	58	6	6	6	18	3	3	3	9	103		
		ชาย		7	13	20	13	12	8	16	12	14	75	20	19	14	53					148	
		หญิง		7	8	15	15	9	9	7	10	8	58	11	16	22	49					122	
		รวม		14	21	35	28	21	17	23	22	133	31	35	36	102						270	
12	วัดปราสาท (ปราสาท วิทยา)	ห้อง		1	1	2	1	1	1	1	1	6	1	1	1	3					11		
		ชาย		9	9	18	13	10	8	7	4	7	49									67	
		หญิง		3	10	13	2	6	8	9	3	4	32									45	
		รวม		12	19	31	15	16	16	16	7	11	81									112	
13	ไทยรัฐวิทยา 55 (วัดโบสถ์ดอนพรหม)	ห้อง		1	1	2	1	1	1	1	1	6									8		
		ชาย		26	23	49	33	41	43	46	40	37	240									289	
		หญิง		25	25	50	34	37	42	36	39	47	235									285	
		รวม		51	48	99	67	78	85	82	79	84	475									574	
14	วัดนาง	ห้อง		2	2	4	3	3	3	3	3	18									22		
		ชาย		12	8	20	16	6	10	8	7	7	54									74	
		หญิง		13	5	18	8	9	11	6	6	2	42									60	
		รวม		25	13	38	24	15	21	14	13	9	96									134	
		ห้อง	1	1	1	2	1	1	1	1	6	1	1	1	3						8		

ตารางที่ 25 (ต่อ) ข้อมูลนักเรียนและห้องเรียน จำแนกตามชั้นเรียนและเพศ รายโรงเรียนและรายอำเภอ

ที่	โรงเรียน	เพศ	ก่อนประถมศึกษา			ประถมศึกษา						มัธยมต้น			มัธยมปลาย			รวม ทั้งสิ้น					
			อ.1	อ.2	อ.3	ป.1	ป.2	ป.3	ป.4	ป.5	ป.6	รวม	ม.1	ม.2	ม.3	รวม	ม.4		ม.5	ม.6	รวม		
15	วัดทางหลวงโพธิ์ทอง	ห้อง																					
		ชาย		21	11	32	22	33	20	24	29	25	153									185	
		หญิง		19	16	35	24	23	24	25	22	20	138										173
		รวม		40	27	67	46	56	44	49	51	45	291										358
		ห้อง		2	1	3	2	2	2	2	2	12										15	
16	วัดเขตกิราม	ชาย		4	4	8	4	7	6	8	6	37	15	12	16	43						88	
		หญิง		5	8	13	2	8	6	9	10	10	45	6	8	6	20						78
		รวม		9	12	21	6	15	12	17	16	16	82	21	20	22	63						166
		ห้อง		1	1	2	1	1	1	1	1	1	6	1	1	1	3						11
17	ป่าไม้ฤทธิ 9	ชาย		19	11	30	19	16	8	16	17	15	91									121	
		หญิง		15	11	26	17	11	10	16	15	11	80										106
		รวม		34	22	56	36	27	18	32	32	26	171										227
		ห้อง		1	1	2	1	1	1	1	1	1	6										8
18	วัดพุทธปรางค์ปราโมทย์	ชาย	13	19	16	48	20	33	20	26	14	28	141									189	
		หญิง	9	17	9	35	20	23	28	32	14	21	138									173	
		รวม	22	36	25	83	40	56	48	58	28	49	279									362	
		ห้อง	1	1	1	3	2	2	2	2	1	2	11										14
19	วัดเฉลิมพระเกียรติ (พิบูลบำรุง)	ชาย	10	54	56	120	55	58	37	43	49	44	286									406	
		หญิง	14	41	51	106	48	50	39	44	51	43	275									381	
		รวม	24	95	107	226	103	108	76	87	100	87	561									787	
		ห้อง	1	4	4	9	4	4	3	3	4	3	21										30
20	อนุบาลนพบุรี	ชาย		72	71	143	129	134	110	105	122	119	719									862	
		หญิง		83	68	151	125	127	125	139	101	113	730									881	
		รวม		155	139	294	254	261	235	244	223	232	1449									1743	
		ห้อง		6	5	11	7	7	7	7	7	7	42										53
21	กตทโหมฤทธิ	ชาย		24	34	58	43	26	19	29	19	36	172									230	
		หญิง		22	25	47	24	25	24	33	31	37	174										221
		รวม		46	59	105	67	51	43	62	50	73	346										451
		ห้อง		2	2	4	2	2	2	2	2	2	12										16

ตารางที่ 26 เปรียบเทียบจำนวนนักเรียนของโรงเรียนในสังกัด ปีการศึกษา 2560-2562

ที่	ชื่อสถานศึกษา	จำนวนนักเรียนปีการศึกษา			เปรียบเทียบ 2561-2562
		2560	2561	2562	
1	วัดลานนาบุญ (น้อม หงสะเดชอุปลัมภ์)	859	826	793	-33
2	วัดบัวขวัญ (มีทับราษฎร์บำรุง)	482	481	495	14
3	ท่าทรายประชาอุปลัมภ์	275	262	257	-5
4	วัดตำหนักใต้(วิลาศโอสถานนทน์ุเคราะห์)	522	514	479	-35
5	ทานสัมฤทธิ์วิทยา	786	757	759	2
6	ประชาอุปลัมภ์	1289	1337	1331	-6
7	ชุมชนวัดไทรมา	418	384	380	-4
8	วัดแจ้งศิริสัมพันธ์(สโมสรสากลอุทิศ)	423	407	367	-40
9	ชุมชนวัดสมรโกฏิ(อยู่พูนราษฎร์บำรุง)	534	500	493	-7
10	อนุราชประสิทธิ์	3740	3683	3592	-91
11	วัดบางระโห่ง(ภิรมย์ศิริ)	313	292	270	-22
12	วัดปราสาท (ปราสาทวิทยา)	109	106	112	6
13	ไทยรัฐวิทยา 55 (วัดโบสถ์ดอนพรหม)	640	600	574	-26
14	วัดฝาง	126	123	134	11
15	วัดทางหลวงโพธิ์ทอง	393	357	358	1
16	วัดโชติการาม	203	176	166	-10
17	ป่าไม้อุทิศ 9	242	229	227	-2
18	วัดพุฒิปรางค์ปราโมทย์	316	337	362	25
19	วัดเฉลิมพระเกียรติ (พิบูลบำรุง)	801	820	787	-33
20	อนุบาลนนทบุรี	1708	1747	1743	-4
21	กลาโหมอุทิศ	441	464	451	-13
22	วัดปากน้ำ (พิบูลสงคราม)	308	259	251	-8
23	วัดจันทร์ (ผาดไสวประชาอุทิศ)	186	198	187	-11
24	วัดเชิงกระบือ	221	224	203	-21
25	วัดสำโรง (หิรัญราษฎร์ภักดีวิทยา)	350	350	347	-3
26	วัดบางไทรนอก (แย้มพร้อมอุปลัมภ์)	219	223	202	-21
27	ชุมชนวัดบางไทรใน (ศีลพิบูลย์วิทยา)	165	167	167	0
28	วัดของพลู (วิจิตรราชประชานุสรณ์)	137	139	133	-6
29	อนุบาลบางกรวย (วัดศรีประวัติ)	561	571	541	-30
30	มหาสวัสดิ์ (ราษฎร์บำรุง)	430	417	410	-7
31	วัดใหม่ผดุงเขต	446	464	463	-1
32	น่วมประสงศ์วิทยา	163	157	134	-23
	รวมทั้งหมด	17806	17571	17168	-403

ตารางที่ 27 เปรียบเทียบจำนวนนักเรียน จำแนกตามระดับชั้น ปีการศึกษา 2561 - 2562

ระดับชั้น	จำนวนนักเรียน		+ เพิ่ม
	ปีการศึกษา 2561	ปีการศึกษา 2562	- ลด
อนุบาล 1	220	189	-31
อนุบาล 2	1494	1478	-16
อนุบาล 3	1728	1511	-217
รวมก่อนประถมศึกษา	3442	3178	-264
ประถมศึกษาปีที่ 1	2106	2028	-78
ประถมศึกษาปีที่ 2	1982	2131	149
ประถมศึกษาปีที่ 3	2105	1958	-147
ประถมศึกษาปีที่ 4	2055	2109	54
ประถมศึกษาปีที่ 5	2067	2050	-17
ประถมศึกษาปีที่ 6	2107	2027	-80
รวมประถมศึกษา	12422	12303	-119
มัธยมศึกษาปีที่ 1	516	452	-64
มัธยมศึกษาปีที่ 2	462	482	20
มัธยมศึกษาปีที่ 3	420	450	30
รวมมัธยมศึกษาตอนต้น	1398	1384	-14
มัธยมศึกษาปีที่ 4	115	112	-3
มัธยมศึกษาปีที่ 5	88	104	16
มัธยมศึกษาปีที่ 6	106	87	-19
รวมมัธยมศึกษาตอนปลาย	309	303	-6
รวมทั้งสิ้น	17571	17168	-403

ตารางที่ 28 จำนวนนักเรียนรายชั้น เพศ ห้องเรียน และอัตรานักเรียนต่อห้องเรียน ปีการศึกษา 2562

ระดับชั้น	นักเรียนชาย	นักเรียนหญิง	รวม	ห้องเรียน	ห้อง : นร.
อนุบาล 1	97	92	189	9	1:21
อนุบาล 2	785	693	1478	66	1:22
อนุบาล 3	781	730	1511	65	1:23
รวมก่อนประถมศึกษา	1663	1515	3178	140	1:23
ประถมศึกษาปีที่ 1	1052	976	2028	77	1:26
ประถมศึกษาปีที่ 2	1113	1018	2131	75	1:28
ประถมศึกษาปีที่ 3	990	968	1958	75	1:26
ประถมศึกษาปีที่ 4	1113	996	2109	75	1:28
ประถมศึกษาปีที่ 5	1027	1023	2050	75	1:27
ประถมศึกษาปีที่ 6	1022	1005	2027	73	1:28
รวมประถมศึกษา	6317	5986	12303	450	1:27
มัธยมศึกษาปีที่ 1	244	208	452	14	1:32
มัธยมศึกษาปีที่ 2	273	209	482	15	1:32
มัธยมศึกษาปีที่ 3	240	210	450	14	1:32
รวมมัธยมศึกษาตอนต้น	757	627	1384	43	1:32
มัธยมศึกษาปีที่ 4	71	41	112	3	1:37
มัธยมศึกษาปีที่ 5	39	65	104	3	1:35
มัธยมศึกษาปีที่ 6	45	42	87	3	1:29
รวมมัธยมศึกษาตอนปลาย	155	148	303	9	1:34
รวมทั้งสิ้น	8892	8276	17168	642	1:27
คิดเป็นร้อยละ	51.79	48.21			

ตารางที่ 29 จำนวนนักเรียน ดิต G ด้อยโอกาส เด็กพิการ ปีการศึกษา 2562

ที่	ชื่อสถานศึกษา	จำนวนนักเรียนตามโปรแกรม DMC 10 มิ.ย.				นักเรียน ด้อยโอกาส	นักเรียน พิการ	นักเรียน ดิตG
		ชาย	หญิง	รวม	ห้องเรียน			
1	วัดลานนาบุญ (น้อม หงสะเดชอุปถัมภ์)	430	363	793	30	25	5	
2	วัดบัวขวัญ (มีทับราชบุรุษบำรุง)	248	247	495	16	17	35	10
3	ท่าทรายประชาอุปถัมภ์	146	111	257	12	88	2	4
4	วัดท่าหนักใต้(วิลาศโอสถานนทน์ุเคราะห์)	259	220	479	22	78	9	2
5	ทานสัมฤทธิ์วิทยา	406	353	759	26	206	24	2
6	ประชาอุปถัมภ์	674	657	1331	45	138	25	4
7	ชุมชนวัดไทรมา	206	174	380	13	45	10	7
8	วัดแจ้งศิริสัมพันธ์(สโมสรรสากลอุทิศ)	190	177	367	18	66	38	5
9	ชุมชนวัดสมรโกฏิ(อยู่พูนราชบุรุษบำรุง)	266	227	493	22	68	51	10
10	อนุราชประสิทธิ์	1833	1759	3592	103	409	79	2
11	วัดบางระโห่ง(ภิรมย์ศิริ)	148	122	270	11	88	20	1
12	วัดปราสาท (ปราสาทวิทยา)	67	45	112	8	35	10	
13	ไทยรัฐวิทยา ๕๕ (วัดโบสถ์ดอนพรหม)	289	285	574	22	47	66	2
14	วัดฝาง	74	60	134	8	57	8	2
15	วัดทางหลวงโพธิ์ทอง	185	173	358	15	78	12	3
16	วัดโชติการาม	88	78	166	11	56	37	1
17	ป่าไม้อุทิศ 9	121	106	227	8	34	8	3
18	วัดพุทธปรางค์ปราโมทย์	189	173	362	14	65	40	8
19	วัดเฉลิมพระเกียรติ (พิบูลบำรุง)	406	381	787	30	184	19	2
20	อนุบาลนันทบุรี	862	881	1743	53	53	52	
21	กลาโหมอุทิศ	230	221	451	16	29	15	
22	วัดปากน้ำ (พิบูลสงคราม)	131	120	251	16	45	1	
23	วัดจันทร์ (ผาดไสวประชาอุทิศ)	102	85	187	8	87	3	
24	วัดเชิงกระเปือ	107	96	203	8	47	14	
25	วัดสำโรง (หิรัญราชบุรุษภักดีวิทยา)	172	175	347	15	70	51	1
26	วัดบางไทรนอก (แย้มพร้อมอุปถัมภ์)	101	101	202	8	54	10	2
27	ชุมชนวัดบางไทรใน (ศีลพิบูลย์วิทยา)	77	90	167	8	45	7	4
28	วัดของพลู (วิจิตราชนุสรณ์)	61	72	133	8	15	7	15
29	อนุบาลบางกรวย (วัดศรีประวัติน)	270	271	541	18	61	22	1
30	มหาสวัสดิ์ (ราชบุรุษบำรุง)	228	182	410	19	132	19	3
31	วัดใหม่ผดุงเขต	249	214	463	20	13	27	7
32	น่วมประสงควิทยา	77	57	134	11	129	11	3
	รวมทั้งสิ้น	8892	8276	17168	642	2564	737	104

ตารางที่ 30 จำนวนนักเรียนติด G ปีการศึกษา 2560 – 2562

ที่	ชื่อสถานศึกษา	จำนวนร.ที่ขออนุมัติ เลข G ในแต่ละปีการศึกษา			นักเรียนติด G ทั้งหมด ปีการศึกษา 2562
		ปี กศ. 2560	ปี กศ. 2561	ปี กศ. 2562	
1	วัดลานนาบุญ (น้อม หงสะเดชอุปถัมภ์)	0	0	0	0
2	วัดบัวขวัญ (มีทับราชภูรย์บำรุง)	0	4	4	10
3	ท่าทรายประชาอุปถัมภ์	0	0	1	4
4	วัดตำหนักใต้(วิลาศโอสถานนทันุเคราะห์)	0	0	2	2
5	ทานสัมฤทธิ์วิทยา	0	2	0	2
6	ประชาอุปถัมภ์	1	1	0	4
7	ชุมชนวัดไทรม้าย	0	3	3	7
8	วัดแจ้งศิริสัมพันธ์(สโมสรรสากลอุทิศ)	0	0	0	5
9	ชุมชนวัดสมรโกฏิ(อยู่พูนราชภูรย์บำรุง)	1	5	2	10
10	อนุราชประสิทธิ์	0	0	0	2
11	วัดบางระโห่ง(ภิรมย์ศิริ)	1	1	0	1
12	วัดปราสาท (ปราสาทวิทยา)	0	2	0	0
13	ไทยรัฐวิทยา 55 (วัดโบสถ์ดอนพรหม)	0	0	0	2
14	วัดฝาง	0	0	0	2
15	วัดทางหลวงโพธิ์ทอง	1	0	0	3
16	วัดโชติการาม	2	0	1	1
17	ป่าไม้อุทิศ 9	7	0	1	3
18	วัดพุทธปรางค์ปราโมทย์	2	2	4	8
19	วัดเฉลิมพระเกียรติ (พิบูลบำรุง)	0	4	0	2
20	อนุบาลนนทบุรี	0	0	0	0
21	กลาโหมอุทิศ	0	0	0	0
22	วัดปากน้ำ (พิบูลสงคราม)	0	0	0	0
23	วัดจันทร์ (ผาดไสวประชาอุทิศ)	0	1	0	0
24	วัดเชิงกระบือ	0	0	0	0
25	วัดสำโรง (ธีรณราชภูรย์ภักดีวิทยา)	0	1	0	1
26	วัดบางไทรนอก (แฉ่มพร้อมอุปถัมภ์)	0	2	0	2
27	ชุมชนวัดบางไทรใน (ศิลปบุลย์วิทยา)	5	3	3	4
28	วัดของพลู (วิจิตรราชประชานุสรณ์)	3	16	1	15
29	อนุบาลบางกรวย (วัดศรีประวัต)	0	0	0	1
30	มหาสวัสดิ์ (ราชภูรย์บำรุง)	0	2	0	3
31	วัดใหม่ผดุงเขต	3	4	1	7
32	นวมประสงค์วิทยา	1	2	1	3
	รวมทั้งหมด	27	55	24	104

ตารางที่ 31 จำนวนนักเรียนพิการ จำแนกตามประเภท ปีการศึกษา 2562

ที่	ชื่อสถานศึกษา	ประเภทของความพิการ									
		1. ความบกพร่องทางการมองเห็น	2. มีความบกพร่องทางการได้ยิน	3. มีความบกพร่องทางการสติปัญญา	4. มีความบกพร่องทางร่างกาย/สุขภาพ	5. มีปัญหาทางการเรียนรู้	6. มีความบกพร่องทางภาษา	7. มีปัญหาทางพฤติกรรม/อารมณ์	8. ออทิสติก	9. พิการซ้อน	รวมทั้งสิ้น
1	วัดลานนาบุญ (น้อม หงสะเดชอุปลัมภ์)		1			3		1			5
2	วัดบัวขวัญ (มีทับราษฎร์บำรุง)					35					35
3	ท่าทรายประชาอุปลัมภ์					2					2
4	วัดตำหนักใต้ (วิลาศโอสถานนทน์ุเคราะห์)					8		1			9
5	ทานสัมฤทธิ์วิทยา			1		21	1			1	24
6	ประชาอุปลัมภ์	1		2	1	9	3	8	1		25
7	ชุมชนวัดไทรมา		1	1	1	5	2				10
8	วัดแจ้งศิริสัมพันธ์ (สโสมสรสากลอุทิศ)			3	5	30					38
9	ชุมชนวัดสมรโกฏิ (อยู่พูนราษฎร์บำรุง)			4		34		3	8	2	51
10	อนูราชประสิทธิ์		4	2	5	35		28	3	2	79
11	วัดบางระโง (ภิรมย์ศิริ)				1	15		2	2		20
12	วัดปราสาท (ปราสาทพิทยา)				1	2	1	2	4		10
13	ไทยรัฐวิทยา ๕๕ (วัดโบสถ์ดอนพรหม)			4		62					66
14	วัดฝาง			2	1	2		1	2		8
15	วัดทางหลวงโพธิ์ทอง			1		10		1			12
16	วัดโชติการาม					36			1		37
17	ป่าไม้อุทิศ ๙			3	2	2		1			8
18	วัดพัฒนปรางค์ปราโมทย์			1		39					40
19	วัดเฉลิมพระเกียรติ (พิบูลบำรุง)	1		3	4	5			5	1	19
20	อนุบาลนนทบุรี			7	3	32	1	9			52
21	กลาโหมอุทิศ					14			1		15
22	วัดปากน้ำ (พิบูลสงคราม)							1			1
23	วัดจันทร์ (ผาดไสวประชาอุทิศ)				1		1	1			3
24	วัดเชิงกระบือ			1		10		3			14
25	วัดสำโรง (หิรัญราษฎร์รักดีวิทยา)					48				3	51
26	วัดบางไทรนอก (แย้มพร้อมอุปลัมภ์)					8	1	1			10
27	ชุมชนวัดบางไทรใน (ศีลพิบูลย์วิทยา)				2	5					7
28	วัดของพลู (วิจิตรราชประชานุสรณ์)					4	2		1		7
29	อนุบาลบางกรวย (วัดศรีประวัต)			2		16	1	3			22
30	มหาสวัสดิ์ (ราชภูบำรุง)	1		1	1	13		3			19
31	วัดใหม่ผดุงเขต	1	1	5		20					27
32	นุ้มประสงศ์วิทยา			3	1	4			3		11
รวมทั้งหมด		4	7	46	29	529	13	69	31	9	737

ตารางที่ 32 จำนวนนักเรียนด้อยโอกาส จำแนกตามประเภท ปีการศึกษา 2562

ที่.	โรงเรียน	1.เด็กถูกบังคับให้ขายแรงงาน	2.เด็กที่อยู่ในธุรกิจทางเพศ	3.เด็กถูกทอดทิ้ง	4.เด็กในสถานกักกันและคุ้มครองเยาวชน	5.เด็กเร่ร่อน	6.ผลลกระทบจากเอดส์	7.ชนกลุ่มน้อย	8.เด็กที่ถูกทำร้ายทารุณ	9.เด็กยากจน	10.เด็กที่มีปัญหาเกี่ยวกับยาเสพติด	11.อื่นๆ	12.กำพร้า	13.ทางรับ/บิดชอบตนเองและครอบครัว	นักเรียนด้อยโอกาสทั้งหมด
1	วัดลานนาบุญ (น้อม หงสะเดชอุปลัมภ์)								25					25	
2	วัดบัวขวัญ (มีทับราษฎร์บำรุง)								17					17	
3	ท่าทรายประชาอุปลัมภ์								88					88	
4	วัดต๋านักใต้ (วิลาศโอสถานนทน์เคราะห์)								78					78	
5	ทานสัมฤทธิ์วิทยา								206					206	
6	ประชาอุปลัมภ์								138					138	
7	ชุมชนวัดไทรม้า								45					45	
8	วัดแจ้งศิริสัมพันธ์ (สโมสรรสากลอุทิศ)								66					66	
9	ชุมชนวัดสมรโกฏิ (อยู่พูนราษฎร์บำรุง)								68					68	
10	อนุราชประสิทธิ์			1					405			3		409	
11	วัดบางระโห่ง (ภิรมย์ศิริ)								88					88	
12	วัดปราสาท (ปราสาทพิทยา)								35					35	
13	ไทยรัฐวิทยา ๕๕ (วัดโบสถ์ดอนพรหม)								47					47	
14	วัดผาง								57					57	
15	วัดทางหลวงโพธิ์ทอง								78					78	
16	วัดโชติการาม								56					56	
17	ป่าไม้อุทิศ 9								34					34	
18	วัดพุ่มปรางค์ปราโมทย์								65					65	
19	วัดเฉลิมพระเกียรติ (พิบูลบำรุง)								184					184	
20	อนุบาลนนทบุรี								53					53	
21	กลาโหมอุทิศ								29					29	
22	วัดปากน้ำ (พิบูลสงคราม)								45					45	
23	วัดจันทร์ (ผาดไสวประชาอุทิศ)								87					87	
24	วัดเชิงกระบือ								47					47	
25	วัดสำโรง (หิรัญราษฎร์ภักดีวิทยา)								70					70	
26	วัดบางไกรนอก (แย้มพร้อมอุปลัมภ์)								54					54	
27	ชุมชนวัดบางไกรใน (ศีลพิบูลย์วิทยา)								45					45	
28	วัดของพลู (วิจิตรราชประชานุสรณ์)								15					15	
29	อนุบาลบางกรวย (วัดศรีประวัต)								61					61	
30	มหาสวัสดิ์ (ราษฎร์บำรุง)								132					132	
31	วัดใหม่ผดุงเขต								13					13	
32	นุ้มประสงค์วิทยา								129					129	
รวมทั้งหมด				1					2560			3		2564	

ตารางที่ 33 จำนวนนักเรียนจบการศึกษา ป.6, ม.3 และ ม.6 ปีการศึกษา 2561

ที่	โรงเรียน	จำนวน นร.ต้นปี (10 มิ.ย.)			จำนวน นร. สิ้นปี (30 มี.ค.)			จบ ป.6			จบ ม.3			จบ ม.6		
		ชาย	หญิง	รวม	ชาย	หญิง	รวม	ชาย	หญิง	รวม	ชาย	หญิง	รวม	ชาย	หญิง	รวม
1	วัดลานนาบุญ (น้อม หงสะเดชอุบลรัตน์)	443	383	826	434	375	809	56	62	118						
2	วัดบัวขวัญ (มีทับราษฎร์บำรุง)	243	238	481	243	234	477	30	30	60						
3	ท่าทรายประชาอุบลรัตน์	146	116	262	146	112	258	13	18	31						
4	วัดตำหนักใต้(วิลาศโอสถานนทันุเคราะห์)	266	248	514	252	233	485	19	18	37	22	21	43			
5	ทานสัมพันธ์วิทยา	399	358	757	399	360	759	53	38	91						
6	ประชาอุบลรัตน์	667	670	1337	647	632	1279	80	82	162						
7	ชุมชนวัดไทรมา	198	186	384	206	189	395	28	30	58	9	16	25			
8	วัดแจ้งศิริสัมพันธ์(สโมสรสากลอุทิศ)	201	206	407	202	204	406	36	30	66						
9	ชุมชนวัดสมรโกฏิ(อยู่พูนราษฎร์บำรุง)	265	235	500	267	238	505	28	34	62						
10	อนุราชประสิทธิ์	1883	1800	3683	1869	1792	3661	179	182	361	128	89	217	50	57	107
11	วัดบางระโห่ง(ภิรมย์ศิริ)	169	123	292	162	122	284	17	11	28	24	5	29			
12	วัดปราสาท (ปราสาทวิทยา)	58	48	106	62	50	112	9	6	15						
13	ไทยรัฐวิทยา ๕๕ (วัดโบสถ์ดอนพรหม)	302	298	600	300	299	599	48	54	102						
14	วัดฝาง	71	52	123	72	53	125	11	6	17						
15	วัดทางหลวงโพธิ์ทอง	183	174	357	180	173	353	22	18	40						
16	วัดโชติการาม	94	82	176	90	80	170	13	8	21	10	10	20			
17	ป่าไม้อุทิศ 9	124	105	229	118	99	217	10	12	22						
18	วัดพัฒนปรางค์ปราโมทย์	173	164	337	169	161	330	11	22	33						
19	วัดเฉลิมพระเกียรติ (พิบูลบำรุง)	420	400	820	412	400	812	49	52	101						
20	อนุบาลนันทบุรี	862	885	1747	857	881	1738	111	122	233						
21	กลาโหมอุทิศ	235	229	464	237	226	463	32	34	66						
22	วัดปากน้ำ (พิบูลสงคราม)	140	119	259	139	121	260	24	14	38						
23	วัดจันทร์ (ผาดไสวประชาอุทิศ)	108	90	198	102	86	188	10	9	19						
24	วัดเชิงกระบือ	115	109	224	116	109	225	15	16	31						
25	วัดสำโรง (หิรัญราษฎร์ภักดีวิทยา)	166	184	350	166	181	347	15	15	30						
26	วัดบางไทรนอก (แย้มพร้อมอุบลรัตน์)	115	108	223	110	111	221	15	16	31						
27	ชุมชนวัดบางไทรใน (ศีลพิบูลย์วิทยา)	76	91	167	69	80	149	5	10	15						
28	วัดของพลู (วิชิตราชประชานุสรณ์)	62	77	139	56	77	133	5	10	15						
29	อนุบาลบางกรวย (วัดศรีประวัติน)	291	280	571	293	278	571	46	37	83						
30	มหาสวัสดี (ราษฎร์บำรุง)	245	172	417	244	170	414	25	21	46	14	7	21			
31	วัดใหม่ผดุงเขต	239	225	464	239	233	472	19	24	43	19	18	37			
32	น่วมประสงควิทยา	87	70	157	71	57	128	4	4	8	4	7	11			
	รวมทั้งสิ้น	9046	8525	17571	8929	8416	17345	1038	1045	2083	230	173	403	50	57	107

ตารางที่ 34 จำนวนนักเรียนจบ ป.6 ปีการศึกษา 2561 ศึกษาต่อชั้น ม.1 ปีการศึกษา 2562

ที่	ชื่อสถานศึกษา	จำนวน นร.ที่จบชั้น ป.6			ศึกษาต่อสังกัด สพฐ.			ศึกษาต่อสังกัดอื่น ๆ		
		ชาย	หญิง	รวม	ชาย	หญิง	รวม	ชาย	หญิง	รวม
1	วัดลานนาบุญ (น้อม หงสะเดชอุปลัมภ์)	56	62	118	56	62	118	0	0	0
2	วัดบัวขวัญ (มีทับราษฎร์บำรุง)	30	30	60	29	27	56	1	3	4
3	ท่าทรายประชาอุปลัมภ์	13	18	31	13	18	31	0	0	0
4	วัดตำหนักใต้(วิลาศโอสถานันทนุเคราะห์)	19	18	37	19	17	36	0	1	1
5	ทานสัมฤทธิ์วิทยา	53	38	91	49	33	82	4	5	9
6	ประชาอุปลัมภ์	80	82	162	80	82	162	0	0	0
7	ชุมชนวัดไทรมา	28	30	58	25	21	46	3	9	12
8	วัดแจ้งศิริสัมพันธ์(สโมสรสากลอุทิศ)	36	30	66	31	28	59	5	2	7
9	ชุมชนวัดสมรโกฏิ(อยู่ขุนราษฎร์บำรุง)	28	34	62	22	33	55	6	1	7
10	อนุราชประสิทธิ์	179	182	361	170	179	349	9	3	12
11	วัดบางระโห่ง(ภริมาศิริ)	17	11	28	16	11	27	1	0	1
12	วัดปราสาท (ปราสาทวิทยา)	9	6	15	8	6	14	1	0	1
13	ไทยรัฐวิทยา ๕๕ (วัดโบสถ์ดอนพรหม)	48	54	102	36	42	78	12	12	24
14	วัดฝาง	11	6	17	11	6	17	0	0	0
15	วัดทางหลวงโพธิ์ทอง	22	18	40	22	16	38	0	2	2
16	วัดโชติการาม	13	8	21	13	6	19	0	2	2
17	ป่าไม้อุทิศ 9	10	12	22	3	0	3	7	12	19
18	วัดพุดมปรางค์ปราโมทย์	11	22	33	10	18	28	1	4	5
19	วัดเฉลิมพระเกียรติ (พิบูลบำรุง)	49	52	101	49	52	101	0	0	0
20	อนุบาลนันทบุรี	111	122	233	111	122	233	0	0	0
21	กลาโหมอุทิศ	32	34	66	30	32	62	2	2	4
22	วัดปากน้ำ (พิบูลสงคราม)	24	14	38	21	12	33	3	2	5
23	วัดจันทร์ (ผาดไสวประชาอุทิศ)	10	9	19	9	7	16	1	2	3
24	วัดเชิงกระป้อ	15	16	31	15	16	31	0	0	0
25	วัดสำโรง (สิริราษฎร์ภักดีวิทยา)	15	15	30	11	12	23	4	3	7
26	วัดบางไกรนอก (แย้มพร้อมอุปลัมภ์)	15	16	31	14	16	30	1	0	1
27	ชุมชนวัดบางไกรใน (ศีลพิบูลย์วิทยา)	5	10	15	3	10	13	2	0	2
28	วัดของพลู (วิจิตรราชประชานุสรณ์)	5	10	15	5	10	15	0	0	0
29	อนุบาลบางกรวย (วัดศรีประวัติน)	46	37	83	37	36	73	9	1	10
30	มหาสวัสดิ์ (ราษฎร์บำรุง)	25	21	46	24	21	45	1	0	1
31	วัดใหม่ผดุงเขต	19	24	43	19	24	43	0	0	0
32	นุ้มประสงควิทยา	4	4	8	4	4	8	0	0	0
	รวมทั้งสิ้น	1038	1045	2083	965	979	1944	73	66	139

ตารางที่ 35 จำนวนนักเรียนที่จบการศึกษาชั้น ป.6 ภายในเวลาที่หลักสูตรกำหนด ปีการศึกษา 2561

ที่	โรงเรียน	จำนวนนักเรียนที่จบชั้น ป.6 ปีการศึกษา 2561			นักเรียนที่จบ ป.6 ภายในระยะเวลา 6 ปี คิดเป็นร้อยละ
		ใช้เวลาเรียน 6 ปี	ใช้เวลาเรียน มากกว่า 6 ปี	รวม	
1	วัดลานนาบุญ (น้อม หงสะเดชอุปลัมภ์)	118		118	100
2	วัดบัวขวัญ (มีทับราษฎร์บำรุง)	59	1	60	98
3	ท่าทรายประชาอุปลัมภ์	30	1	31	97
4	วัดคำหนักใต้(วิลาศโอสถานันทนุเคราะห์)	34	3	37	92
5	ทานสัมฤทธิ์วิทยา	90	1	91	99
6	ประชาอุปลัมภ์	162		162	100
7	ชุมชนวัดไทรมา	58		58	100
8	วัดแจ้งศิริสัมพันธ์(สโมสรสากลอุทิศ)	66		66	100
9	ชุมชนวัดสมรโกฏิ(อยู่พูนราษฎร์บำรุง)	62		62	100
10	อนุราชประสิทธิ์	358	3	361	99
11	วัดบางระโห่ง(ภิรมย์ศิริ)	27	1	28	96
12	วัดปราสาท (ปราสาทวิทยา)	15		15	100
13	ไทยรัฐวิทยา ๕๕ (วัดโบสถ์ดอนพรหม)	102		102	100
14	วัดฝาง	17		17	100
15	วัดทางหลวงโพธิ์ทอง	40		40	100
16	วัดโชติการาม	21		21	100
17	ป่าไม้อุทิศ 9	22		22	100
18	วัดพุมิปรารังค์ปราโมทย์	33		33	100
19	วัดเฉลิมพระเกียรติ (พิบูลบำรุง)	101		101	100
20	อนุบาลนนทบุรี	233		233	100
21	กลาโหมอุทิศ	66		66	100
22	วัดปากน้ำ (พิบูลสงคราม)	38		38	100
23	วัดจันทร์ (ผาดไสวประชาอุทิศ)	19		19	100
24	วัดเชิงกระบือ	31		31	100
25	วัดสำโรง (ธีรราษฎร์ภักดีวิทยา)	30		30	100
26	วัดบางไทรนอก (แย้มพร้อมอุปลัมภ์)	31		31	100
27	ชุมชนวัดบางไทรใน (ศิลปวิทยวิทยา)	15		15	100
28	วัดของพลู (วิจิตรประชาอนุสรณ์)	15		15	100
29	อนุบาลบางกรวย (วัดศรีประวัต)	83		83	100
30	มหาสวัสดิ์ (ราษฎร์บำรุง)	46		46	100
31	วัดใหม่ผดุงเขต	43		43	100
32	นุ้มประสงค์วิทยา	8		8	100
	รวมทั้งสิ้น	2073	10	2083	99.52

ตารางที่ 36 จำนวนนักเรียนที่จบการศึกษาชั้น ม.3 ปีการศึกษา 2561 เข้าศึกษาต่อ ปีการศึกษา 2562

ที่	โรงเรียน	จำนวนนักเรียน ที่จบ ชั้น ม.3 ปี การศึกษา 2561	เรียนต่อ ม.ปลาย ปีการศึกษา 2562 (คน)				ร้อยละ	ไม่ศึกษาต่อ
			สามัญ	อาชีพ	อื่น ๆ	รวม		
1	วัดตำหนักใต้(วิลาศโอสถานนทน์ุเคราะห์)	43	10	30	0	40	93	3
2	ชุมชนวัดไทรมา	25	6	15	2	23	92	2
3	อนุราชประสิทธิ์	217	157	59	1	217	100	
4	วัดบางระโห่ง(ภิรมย์ศิริ)	29	1	28	0	29	100	
5	วัดโชติการาม	20	2	16	0	18	90	2
6	มหาสวัสดิ์(ราชภูบำรุง)	21	2	19	0	21	100	
7	วัดใหม่ผดุงเขต	37	34	3	0	37	100	
8	นุ่่มประสงศ์วิทยา	11	1	6	2	9	82	2
	รวมทั้งสิ้น	403	213	176	5	394	97.77	9

ตารางที่ 37 จำนวนนักเรียนที่จบการศึกษาชั้น ม.3 ภายในเวลาที่หลักสูตรกำหนด ปีการศึกษา 2561

ที่	โรงเรียน	จำนวนนักเรียนที่จบชั้น ม.3 ปีการศึกษา 2561			นักเรียนที่จบ ม.3 ภายใน ระยะเวลา 3 ปี คิดเป็น ร้อยละ
		ใช้เวลาเรียน 3 ปี	ใช้เวลาเรียน มากกว่า 3 ปี	รวม	
1	วัดตำหนักใต้(วิลาศโอสถานนทน์ุเคราะห์)	41	2	43	95
2	ชุมชนวัดไทรมา	24	1	25	96
3	อนุราชประสิทธิ์	216	1	217	100
4	วัดบางระโห่ง (ภิรมย์ศิริ)	28	1	29	97
5	วัดโชติการาม	20	-	20	100
6	มหาสวัสดิ์(ราชภูบำรุง)	11	10	21	52
7	วัดใหม่ผดุงเขต	37	-	37	100
8	นุ่่มประสงศ์วิทยา	11	-	11	100
		388	15	403	96

ตารางที่ 38 จำนวนนักเรียนจบ ม.6 ปีการศึกษา 2561 ศึกษาต่อในชั้นที่สูงขึ้น ปีการศึกษา 2562

ที่	ชื่อโรงเรียน	ประเภท	นักเรียนปีการศึกษา 2561		
			ชาย	หญิง	รวม
1	อนุราชประสิทธิ์	นักเรียนจบทั้งหมด	50	57	107
		มหาวิทยาลัยของรัฐ	24	23	47
		มหาวิทยาลัยเปิดของรัฐ	2	1	3
		มหาวิทยาลัยของเอกชน	3	9	12
		สถาบันอาชีวศึกษาของรัฐบาล	2	12	14
		สถาบันอาชีวศึกษาของเอกชน	15	8	23
		สถาบันพยาบาล		3	3
		สถาบันทหาร	1	1	2
		สถาบันตำรวจ	1		1
		ค้าขาย ธุรกิจ	1		1
สถาบันอื่น ๆ	1		1		

ผลสัมฤทธิ์ทางการศึกษา

รายงานผลการทดสอบความสามารถพื้นฐานของผู้เรียนระดับชาติ (NT) ปีการศึกษา 2561

ที่	โรงเรียน	คะแนนรวมทั้ง 3 ด้าน			คะแนนความสามารถด้านภาษา			คะแนนความสามารถด้านคำนวณ			คะแนนความสามารถด้านเหตุผล		
		ร้อยละ	ระดับคุณภาพ	%ระดับดีขึ้นไป	ร้อยละ	ระดับคุณภาพ	%ระดับดีขึ้นไป	ร้อยละ	ระดับคุณภาพ	%ระดับดีขึ้นไป	ร้อยละ	ระดับคุณภาพ	%ระดับดีขึ้นไป
1	กลาโหมอุทิศ	66.21	ดี	77.54	69.97	ดี	87.75	64.95	ดี	73.46	63.73	ดี	83.67
2	ชุมชนวัดไทรมา	37.98	พอใช้	11.36	42.85	พอใช้	20.44	32.01	พอใช้	9.08	39.09	พอใช้	13.63
3	ชุมชนวัดบางไกรโน	51.11	พอใช้	40.90	58.70	ดี	63.63	47.01	พอใช้	40.90	53.63	พอใช้	54.53
4	ชุมชนวัดสมรโกฏิ	44.82	พอใช้	26.75	47.84	พอใช้	33.79	42.49	พอใช้	29.57	44.14	พอใช้	36.61
5	ท่าทรายประชาอุปถัมภ์	51.45	พอใช้	36.36	57.48	ดี	63.63	46.66	พอใช้	39.39	50.21	พอใช้	42.42
6	ทานสัมฤทธิ์วิทยา	52.75	พอใช้	43.94	57.73	ดี	60.43	46.56	พอใช้	38.45	53.97	พอใช้	59.33
7	ไทยรัฐวิทยา 55	49.29	พอใช้	37.14	52.53	พอใช้	47.13	45.42	พอใช้	31.42	49.91	พอใช้	44.28
8	น่วมประสงคฺวิทยา	48.35	พอใช้	22.22	57.77	ดี	66.66	39.36	พอใช้	11.11	47.93	พอใช้	33.33
9	ประชาอุปถัมภ์	58.47	ดี	56.32	63.56	ดี	69.61	56.52	ดี	55.05	55.33	ดี	57.59
10	ป่าไม้อุทิศ 9	46.62	พอใช้	20.68	40.49	พอใช้	13.78	39.40	พอใช้	24.13	47.98	พอใช้	41.37
11	มหาสวัสดิ์	46.13	พอใช้	20.93	53.95	พอใช้	48.83	35.41	พอใช้	11.02	49.03	พอใช้	44.18
12	วัดจันทร์	40.78	พอใช้	21.73	47.70	พอใช้	39.12	35.15	พอใช้	13.04	39.50	พอใช้	26.08
13	วัดแจ้งศิริสัมพันธ์	43.69	พอใช้	21.21	52.12	พอใช้	48.48	37.66	พอใช้	9.09	41.29	พอใช้	21.21
14	วัดเฉลิมพระเกียรติ	56.31	ดี	47.36	60.37	ดี	60.51	51.87	พอใช้	44.72	56.69	ดี	60.51
15	วัดเชิงกระบือ	52.34	พอใช้	44.00	60.00	ดี	68.00	46.28	พอใช้	32.00	50.74	พอใช้	44.00
16	วัดโชติการาม	53.98	พอใช้	50.00	60.53	ดี	56.25	47.14	พอใช้	31.25	54.28	ดี	62.50
17	วัดของพลู	54.19	พอใช้	45.00	58.42	ดี	60.00	52.28	พอใช้	45.00	51.85	พอใช้	45.00
18	วัดตำหนักใต้	47.57	พอใช้	17.50	54.50	พอใช้	47.50	40.35	พอใช้	20.00	47.85	พอใช้	42.50
19	วัดทางหลวงโพธิ์ทอง	43.17	พอใช้	17.77	51.30	พอใช้	40.00	37.20	พอใช้	8.88	41.01	พอใช้	26.66
20	วัดบัวขวัญ	46.39	พอใช้	28.80	49.24	พอใช้	37.27	41.06	พอใช้	30.49	48.86	พอใช้	42.36
21	วัดบางไกรนอก	67.89	ดี	94.10	69.07	ดี	88.22	70.08	ดี	94.11	64.53	ดี	88.22
22	วัดบวรระนอง	50.14	พอใช้	39.12	50.55	พอใช้	43.47	47.82	พอใช้	30.43	52.04	พอใช้	43.47
23	วัดปราสาท	42.66	พอใช้	13.33	43.42	พอใช้	26.66	37.14	พอใช้	6.66	47.42	พอใช้	26.66
24	วัดปากน้ำ	46.83	พอใช้	39.37	52.94	พอใช้	40.62	44.01	พอใช้	28.12	48.92	พอใช้	40.62
25	วัดฝาง	51.58	พอใช้	33.33	60.95	ดี	58.33	35.00	พอใช้	8.33	58.80	ดี	66.66
26	วัดพุทธนิมิตประชาโมทย์	57.59	ดี	60.52	62.33	ดี	73.68	50.22	พอใช้	39.40	60.22	ดี	76.30
27	วัดลานนาบุญ	41.34	พอใช้	13.59	45.54	พอใช้	29.12	35.28	พอใช้	11.64	43.19	พอใช้	28.15
28	วัดสำโรง	54.66	พอใช้	48.56	62.93	ดี	77.13	46.44	พอใช้	31.42	54.61	ดี	59.99
29	วัดใหม่ผดุงเขต	52.96	พอใช้	77.54	59.13	ดี	60.86	54.16	พอใช้	43.47	45.59	พอใช้	34.77
30	อนุบาลนนทบุรี	62.29	ดี	69.65	67.53	ดี	77.34	59.14	ดี	60.25	60.20	ดี	71.36
31	อนุบาลบางกรวย	64.96	ดี	77.02	70.11	ดี	79.72	61.04	ดี	67.56	63.74	ดี	83.78
32	อนุราชประสิทธิ์	59.89	ดี	65.32	64.83	ดี	72.20	58.59	ดี	57.87	56.24	ดี	61.60
สพ.น.นนทบุรี เขต 1		54.21	พอใช้	47.87	59.12	ดี	60.07	50.29	พอใช้	42.22	53.21	พอใช้	54.05
สรุประดับคุณภาพ		ระดับดี จำนวน 8 โรงเรียน คิดเป็นร้อยละ 25 ระดับพอใช้ จำนวน 24 โรงเรียน คิดเป็นร้อยละ 75											
หมายเหตุ		ค่าเฉลี่ยสูงกว่าระดับประเทศและระดับเขตพื้นที่						ค่าเฉลี่ยสูงกว่าระดับประเทศ					

ลำดับที่ผลการทดสอบความสามารถพื้นฐานของผู้เรียนระดับชาติ (NT) ปีการศึกษา 2561

ที่	โรงเรียน	คะแนนรวมทั้ง 3 ด้าน			คะแนนความสามารถด้านภาษา			คะแนนความสามารถด้านคำนวณ			คะแนนความสามารถด้านเหตุผล		
		ร้อยละ	ระดับคุณภาพ	%ระดับต้นไป	ร้อยละ	ระดับคุณภาพ	%ระดับต้นไป	ร้อยละ	ระดับคุณภาพ	%ระดับต้นไป	ร้อยละ	ระดับคุณภาพ	%ระดับต้นไป
1	วัดบางไกรนอก	67.89	ดี	94.10	69.07	ดี	88.22	70.08	ดี	94.11	64.53	ดี	88.22
2	กลาโหมอุทิศ	66.21	ดี	77.54	69.97	ดี	87.75	64.95	ดี	73.46	63.73	ดี	83.67
3	อนุบาลบางกรวย	64.96	ดี	77.02	70.11	ดี	79.72	61.04	ดี	67.56	63.74	ดี	83.78
4	อนุบาลนนทบุรี	62.29	ดี	69.65	67.53	ดี	77.34	59.14	ดี	60.25	60.20	ดี	71.36
5	อนุราชพระสิทธิ์	59.89	ดี	65.32	64.83	ดี	72.20	58.59	ดี	57.87	56.24	ดี	61.60
6	ประชาอุบลมณี	58.47	ดี	56.32	63.56	ดี	69.61	56.52	ดี	55.05	55.33	ดี	57.59
7	วัดพุทธปรารค์ปราโมทย์	57.59	ดี	60.52	62.33	ดี	73.68	50.22	พอใช้	39.40	60.22	ดี	76.30
8	วัดเฉลิมพระเกียรติ	56.31	ดี	47.36	60.37	ดี	60.51	51.87	พอใช้	44.72	56.69	ดี	60.51
9	วัดสำโรง	54.66	พอใช้	48.56	62.93	ดี	77.13	46.44	พอใช้	31.42	54.61	ดี	59.99
10	วัดของพลู	54.19	พอใช้	45.00	58.42	ดี	60.00	52.28	พอใช้	45.00	51.85	พอใช้	45.00
11	วัดโชติการาม	53.98	พอใช้	50.00	60.53	ดี	56.25	47.14	พอใช้	31.25	54.28	ดี	62.50
12	วัดใหม่ผดุงเขต	52.96	พอใช้	77.54	59.13	ดี	60.86	54.16	พอใช้	43.47	45.59	พอใช้	34.77
13	ทานสัมฤทธิ์วิทยา	52.75	พอใช้	43.94	57.73	ดี	60.43	46.56	พอใช้	38.45	53.97	พอใช้	59.33
14	วัดเชิงกระบือ	52.34	พอใช้	44.00	60.00	ดี	68.00	46.28	พอใช้	32.00	50.74	พอใช้	44.00
15	วัดฝาง	51.58	พอใช้	33.33	60.95	ดี	58.33	35.00	พอใช้	8.33	58.80	ดี	66.66
16	ทำทนายประชาอุบลมณี	51.45	พอใช้	36.36	57.48	ดี	63.63	46.66	พอใช้	39.39	50.21	พอใช้	42.42
17	ชุมชนวัดบางไกรใน	51.11	พอใช้	40.90	58.70	ดี	63.63	47.01	พอใช้	40.90	53.63	พอใช้	54.53
18	วัดบางระโง	50.14	พอใช้	39.12	50.55	พอใช้	43.47	47.82	พอใช้	30.43	52.04	พอใช้	43.47
19	ไทยรัฐวิทยา 55	49.29	พอใช้	37.14	52.53	พอใช้	47.13	45.42	พอใช้	31.42	49.91	พอใช้	44.28
20	นุ้มประสงศวิทยา	48.35	พอใช้	22.22	57.77	ดี	66.66	39.36	พอใช้	11.11	47.93	พอใช้	33.33
21	วัดตำหนักใต้	47.57	พอใช้	17.50	54.50	พอใช้	47.50	40.35	พอใช้	20.00	47.85	พอใช้	42.50
22	วัดปากน้ำ	46.83	พอใช้	39.37	52.94	พอใช้	40.62	44.01	พอใช้	28.12	48.92	พอใช้	40.62
23	ป่าไม้อุทิศ 9	46.62	พอใช้	20.68	40.49	พอใช้	13.78	39.40	พอใช้	24.13	47.98	พอใช้	41.37
24	วัดบัวขวัญ	46.39	พอใช้	28.80	49.24	พอใช้	37.27	41.06	พอใช้	30.49	48.86	พอใช้	42.36
25	มหาสวัสดิ์	46.13	พอใช้	20.93	53.95	พอใช้	48.83	35.41	พอใช้	11.02	49.03	พอใช้	44.18
26	ชุมชนวัดสมรโกฏิ	44.82	พอใช้	26.75	47.84	พอใช้	33.79	42.49	พอใช้	29.57	44.14	พอใช้	36.61
27	วัดแจ้งศิริสัมพันธ์	43.69	พอใช้	21.21	52.12	พอใช้	48.48	37.66	พอใช้	9.09	41.29	พอใช้	21.21
28	วัดทางหลวงโพธิ์ทอง	43.17	พอใช้	17.77	51.30	พอใช้	40.00	37.20	พอใช้	8.88	41.01	พอใช้	26.66
29	วัดปราสาท	42.66	พอใช้	13.33	43.42	พอใช้	26.66	37.14	พอใช้	6.66	47.42	พอใช้	26.66
30	วัดลานนาบุญ	41.34	พอใช้	13.59	45.54	พอใช้	29.12	35.28	พอใช้	11.64	43.19	พอใช้	28.15
31	วัดจันทร์	40.78	พอใช้	21.73	47.70	พอใช้	39.12	35.15	พอใช้	13.04	39.50	พอใช้	26.08
32	ชุมชนวัดไทรมา	37.98	พอใช้	11.36	42.85	พอใช้	20.44	32.01	พอใช้	9.08	39.09	พอใช้	13.63
สพ.น.นนทบุรี เขต 1		54.21	พอใช้	47.87	59.12	ดี	60.07	50.29	พอใช้	42.22	53.21	พอใช้	54.05
สรุประดับคุณภาพ		ระดับดี จำนวน 8 โรงเรียน คิดเป็นร้อยละ 25 ระดับพอใช้ จำนวน 24 โรงเรียน คิดเป็นร้อยละ 75											
หมายเหตุ		ค่าเฉลี่ยสูงกว่าระดับประเทศและระดับเขตพื้นที่											

1. ผลการทดสอบทางการศึกษาระดับชาตินิยมขั้นพื้นฐาน O-NET ชั้นประถมศึกษาปีที่ 6

ผลการทดสอบทางการศึกษาระดับชาตินิยมขั้นพื้นฐาน (O-NET) ปีการศึกษา 2561 สำนักงานเขตพื้นที่ การศึกษาประถมศึกษาหนองบัวรี เขต 1 ค่าสถิติพื้นฐาน O-NET ชั้นประถมศึกษาปีที่ 6

* ตารางค่าสถิติพื้นฐาน O-NET ชั้นประถมศึกษาปีที่ 6 คะแนนเฉลี่ยระดับประเทศ ระดับสังกัด และระดับเขตพื้นที่การศึกษา โดยจำแนกรายกลุ่มสาระการเรียนรู้และรวมเฉลี่ย

ระดับ	จำนวน นร. เข้าสอบ	กลุ่มสาระการเรียนรู้ / คะแนนเฉลี่ยร้อยละ				คะแนนเฉลี่ย 4 กลุ่มสาระฯ
		ภาษาไทย	อังกฤษ	คณิตศาสตร์	วิทยาศาสตร์	
ระดับเขตพื้นที่การศึกษา	1,933	59.81	44.98	40.07	41.92	46.70
ระดับสังกัด	443,839	58.09	40.93	38.91	40.94	44.72
ระดับประเทศ	701,484	55.90	39.24	37.50	39.93	43.12

* ตารางเปรียบเทียบคะแนนผลการทดสอบ O-NET ชั้นประถมศึกษาปีที่ 6 ปีการศึกษา 2561 ระดับเขตพื้นที่การศึกษา ระดับจังหวัด ระดับสังกัด และระดับประเทศ โดยจำแนกรายกลุ่มสาระการเรียนรู้

กลุ่มสาระ	คะแนนเฉลี่ยเปรียบเทียบ						
	ระดับเขตพื้นที่การศึกษา ระดับจังหวัด ระดับสังกัด และระดับประเทศ						
	คะแนนเฉลี่ยระดับเขตพื้นที่การศึกษา	คะแนนเฉลี่ยระดับจังหวัด	คะแนนเฉลี่ยระดับสังกัด	คะแนนเฉลี่ยระดับประเทศ	เปรียบเทียบคะแนนเฉลี่ยระดับจังหวัด + (สูงกว่า) - (ต่ำกว่า)	เปรียบเทียบคะแนนเฉลี่ยระดับสังกัด + (สูงกว่า) - (ต่ำกว่า)	เปรียบเทียบคะแนนเฉลี่ยระดับประเทศ + (สูงกว่า) - (ต่ำกว่า)
ภาษาไทย	59.81	58.09	54.61	55.90	+ 1.57	+ 4.42	+ 3.91
ภาษาอังกฤษ	44.98	40.93	35.47	39.24	+ 4.05	+ 9.51	+ 5.74
คณิตศาสตร์	40.07	38.91	35.65	37.50	+ 1.16	+ 4.42	+ 2.57
วิทยาศาสตร์	41.92	40.94	38.83	39.93	+ 0.98	+ 3.09	+ 1.99

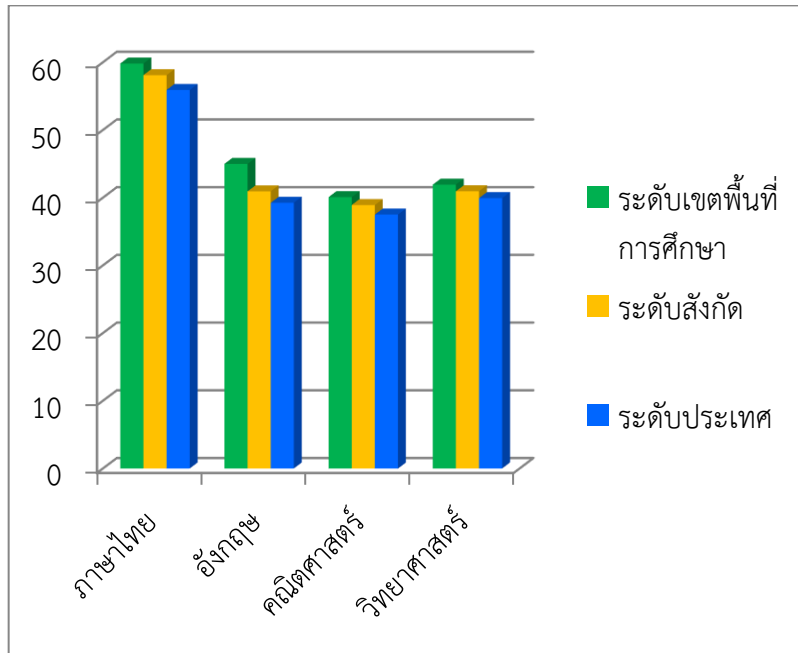

* แผนภูมิเปรียบเทียบผลการทดสอบทางการศึกษาระดับชาติขั้นพื้นฐาน (O-NET) ชั้นประถมศึกษาปีที่ 6 ปีการศึกษา 2561 ระดับเขตพื้นที่การศึกษา ระดับสังกัดและระดับประเทศ จำแนกรายกลุ่มสาระการเรียนรู้
 **คะแนนเฉลี่ยระดับเขตพื้นที่การศึกษาสูงกว่าระดับสังกัดและระดับประเทศ ทุกกลุ่มสาระฯ

* ตารางเปรียบเทียบคะแนนผลการทดสอบ O-NET ชั้นประถมศึกษาปีที่ 6 ปีการศึกษา 2561, 2560, 2559 ระดับเขตพื้นที่การศึกษา จำแนกรายกลุ่มสาระ

กลุ่มสาระ	เปรียบเทียบคะแนนเฉลี่ย /ปีการศึกษา				
	2561	2560	2559	ปี 61, 60 + (สูงขึ้น) - (ลดลง)	ปี 60, 59 + (สูงขึ้น) - (ลดลง)
ภาษาไทย	59.81	50.95	56.04	+ 8.86	- 5.09
ภาษาอังกฤษ	44.98	41.60	38.37	+ 3.38	+ 3.23
คณิตศาสตร์	40.07	39.32	42.71	+ 0.75	- 3.39
วิทยาศาสตร์	41.92	41.21	42.52	+ 0.71	- 1.31

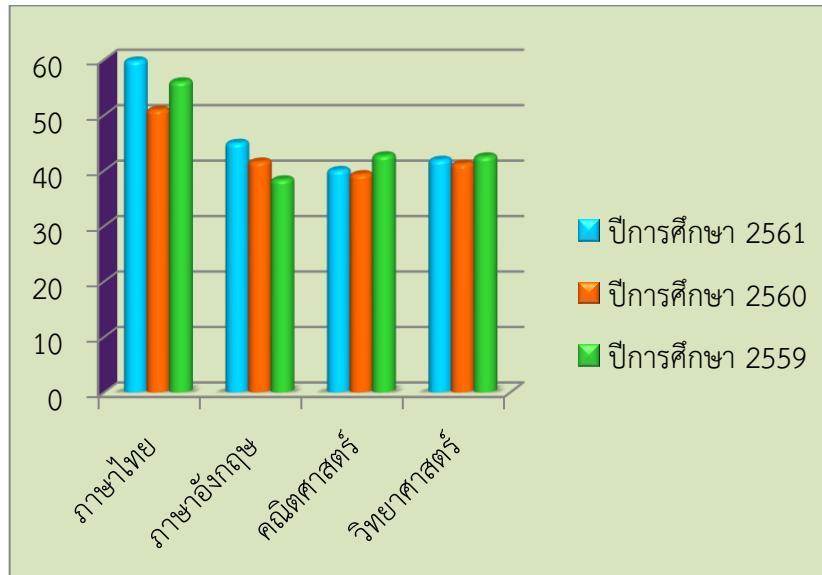

* แผนภูมิเปรียบเทียบคะแนนผลการทดสอบ O-NET ระดับเขตพื้นที่การศึกษา ปีการศึกษา 2561, 2560, 2559 ชั้นประถมศึกษาปีที่ 6 จำแนกรายกลุ่มสาระ

* ผลการทดสอบทางการศึกษาระดับชาติด้านพื้นฐาน (O - NET) ชั้นประถมศึกษาปีที่ 6 ปีการศึกษา 2557 – 2561 ระดับเขตพื้นที่การศึกษา

* ตารางผลการทดสอบทางการศึกษาระดับชาติด้านพื้นฐาน (O - NET) ชั้นประถมศึกษาปีที่ 6 ปีการศึกษา 2557 – 2561 ระดับเขตพื้นที่การศึกษา

กลุ่มสาระ	คะแนนเฉลี่ยร้อยละ				
	2557	2558	2559	2560	2561
ภาษาไทย	47.58	53.57	56.04	50.95	59.81
คณิตศาสตร์	55.10	52.54	42.71	39.32	44.98
วิทยาศาสตร์	39.24	46.96	42.52	41.21	40.07
ภาษาต่างประเทศ (ภาษาอังกฤษ)	44.86	44.45	38.37	41.60	41.92
สังคมศึกษา ศาสนาและวัฒนธรรม	39.65	47.38	49.60	-	-
สุขศึกษาและพลศึกษา	57.36	-	-	-	-
ศิลปะ	49.84	-	-	-	-
การงานอาชีพและเทคโนโลยี	60.08	-	-	-	-

* ตารางแสดงคะแนนผลการทดสอบ O-NET ชั้นประถมศึกษาปีที่ 6 ปีการศึกษา 2561 แสดงคะแนนเฉลี่ย
รายโรงเรียน รายวิชา/เฉลี่ยรวม

ที่	โรงเรียน	ไทย	อังกฤษ	คณิตฯ	วิทย์ฯ	เฉลี่ย / สรุป
1	อนุบาลนนทบุรี	66.05	61.90	49.27	47.66	56.22
2	อนุราชประสิทธิ์	64.14	55.73	47.55	46.53	53.49
3	วัดบางไกรนอก (แย้มพร้อมอุปถัมภ์)	69.22	46.17	48.83	45.02	52.31
4	วัดพุทธปรางค์ปราโมทย์	67.92	49.13	47.83	43.15	52.01
5	กลาโหมอุทิศ	63.93	46.36	48.47	47.94	51.68
6	ทานสัมฤทธิ์วิทยา	58.85	49.65	38.90	43.87	47.82
7	ประชาอุปถัมภ์	60.32	45.94	40.00	41.00	46.82
8	ไทยรัฐวิทยา 55 (วัดโบสถ์ดอนพรหม)	61.40	42.04	42.55	40.45	46.61
9	วัดเชิงกระบือ	57.19	42.5	40.96	43.13	45.95
10	ชุมชนวัดบางไกรใน (ศีลพิบูลย์วิทยา)	63.30	37.00	35.33	47.10	45.68
11	ชุมชนวัดสมรโกฏิ (อยู่ขุนราษฎร์บำรุง)	59.72	42.03	39.43	41.14	45.58
12	วัดเฉลิมพระเกียรติ (พิบูลบำรุง)	60.31	37.47	38.79	42.31	44.72
13	นุ่มประสงค์วิทยา	62.08	38.75	33.33	39.42	43.40
14	วัดปราสาท (ปราสาทพิทยา)	55.58	40.00	36.54	40.08	43.05
15	วัดใหม่ผดุงเขต	60.13	35.19	36.13	39.79	42.81
16	วัดลานนาบุญ (น้อม หงสะเดชอุปถัมภ์)	55.06	39.00	36.39	39.2	42.41
17	อนุบาลบางกรวย (วัดศรีประวัตติ)	57.54	37.62	35.54	37.46	42.04
18	วัดสำโรง (หิรัญราษฎร์ภักดีวิทยา)	56.4	37.23	35.18	36.23	41.26
19	วัดบัวขวัญ (มีทับราษฎร์บำรุง)	54.98	37.13	35.73	35.29	40.78
20	วัดตำหนักใต้ (วิลาศโอสถานนทันุเคราะห์)	56.14	34.46	30.14	39.81	40.14
21	วัดฝาง	52.00	39.12	32.94	35.15	39.80
22	วัดแจ้งศิริสัมพันธ์ (สโมสรรสากลอุทิศ)	54.16	32.5	33.43	38.39	39.62
23	ชุมชนวัดไทรมา	52.01	33.71	30.63	41.07	39.36
24	วัดบางระโห่ง (ภริมย์ศิริ)	57.45	33.02	30.00	36.00	39.12
25	วัดทางหลวงโพธิ์ทอง	53.56	34.47	31.18	36.72	38.98
26	วัดของพลู (วิจิตรราชประชานุสรณ์)	51.30	31.50	31.67	39.27	38.44
27	ท่าทรายประชาอุปถัมภ์	50.52	35.73	30.00	33.05	37.33
28	วัดจันทร์ (ผาดไสวประชาอุทิศ)	60.03	30.79	24.47	33.82	37.28
29	มหาสวัสดิ์ (ราษฎร์บำรุง)	53.56	30.28	29.77	35.32	37.23
30	วัดโชติการาม	49.04	38.89	25.56	32.56	36.51
31	วัดปากน้ำ (พิบูลสงคราม)	49.66	34.8	25.79	33.45	35.93
32	ป่าไม้อุทิศ 9	50.48	30.00	27.14	34.79	35.60
คะแนนเฉลี่ย ระดับเขตพื้นที่		59.81	44.98	40.07	41.92	46.70
คะแนนเฉลี่ย ระดับประเทศ		55.90	39.24	37.50	39.93	43.12

* ตารางคะแนนเฉลี่ย ผลการทดสอบ O-NET ชั้นประถมศึกษาปีที่ 6 ปีการศึกษา 2561

เรียงอันดับคะแนนเฉลี่ย รายโรงเรียน กลุ่มสาระการเรียนรู้ภาษาไทย ภาษาอังกฤษ

อันดับที่	โรงเรียน	ภาษาไทย คะแนนเฉลี่ย	โรงเรียน	ภาษาอังกฤษ คะแนนเฉลี่ย
1	วัดบางไกรนอก (แย้มพร้อมอุปถัมภ์)	69.22	อนุบาลนนทบุรี	61.90
2	วัดพุทธปรางค์ปราโมทย์	67.92	อนุราชประสิทธิ์	55.73
3	อนุบาลนนทบุรี	66.05	ทานสัมพันธ์วิทยา	49.65
4	อนุราชประสิทธิ์	64.14	วัดพุทธปรางค์ปราโมทย์	49.13
5	กลาโหมอุทิศ	63.93	กลาโหมอุทิศ	46.36
6	ชุมชนวัดบางไกรใน (ศีลพิบูลย์วิทยา)	63.30	วัดบางไกรนอก (แย้มพร้อมอุปถัมภ์)	46.17
7	น่วมประสงค์วิทยา	62.08	ประชาอุปถัมภ์	45.94
8	ไทยรัฐวิทยา 55 (วัดโบสถ์ดอนพรหม)	61.40	วัดเชิงกระบือ	42.50
9	ประชาอุปถัมภ์	60.32	ไทยรัฐวิทยา 55 (วัดโบสถ์ดอนพรหม)	42.04
10	วัดเฉลิมพระเกียรติ (พิบูลบำรุง)	60.31	ชุมชนวัดสมรโกฏิ (อยู่พูนราษฎร์บำรุง)	42.03
11	วัดใหม่ผดุงเขต	60.13	วัดปราสาท (ปราสาทพิทยา)	40.00
12	วัดจันทร์ (ผาดไสวประชาอุทิศ)	60.03	วัดฝาง	39.12
13	ชุมชนวัดสมรโกฏิ (อยู่พูนราษฎร์บำรุง)	59.72	วัดลานนาบุญ (น้อม หงสะเดชอุปถัมภ์)	39.00
14	ทานสัมพันธ์วิทยา	58.85	วัดโชติการาม	38.89
15	อนุบาลบางกรวย (วัดศรีประวัตติ)	57.54	น่วมประสงค์วิทยา	38.75
16	วัดบางระโห่ง (ภิรมย์ศิริ)	57.45	อนุบาลบางกรวย (วัดศรีประวัตติ)	37.62
17	วัดเชิงกระบือ	57.19	วัดเฉลิมพระเกียรติ (พิบูลบำรุง)	37.47
18	วัดสำโรง (หิรัญราษฎร์ภักดีวิทยา)	56.40	วัดสำโรง (หิรัญราษฎร์ภักดีวิทยา)	37.23
19	วัดตำหนักใต้ (วิลาศโอสถานันทนุเคราะห์)	56.14	วัดบัวขวัญ (มีทับราษฎร์บำรุง)	37.13
20	วัดปราสาท (ปราสาทพิทยา)	55.58	ชุมชนวัดบางไกรใน (ศีลพิบูลย์วิทยา)	37.00
21	วัดลานนาบุญ (น้อม หงสะเดชอุปถัมภ์)	55.06	ท่าทรายประชาอุปถัมภ์	35.73
22	วัดบัวขวัญ (มีทับราษฎร์บำรุง)	54.98	วัดใหม่ผดุงเขต	35.19
23	วัดแจ้งศิริสัมพันธ์ (สโสมรสากลอุทิศ)	54.16	วัดปากน้ำ (พิบูลสงคราม)	34.80
24	วัดทางหลวงโพธิ์ทอง	53.56	วัดทางหลวงโพธิ์ทอง	34.47
25	มหาสวัสดิ์ (ราษฎร์บำรุง)	53.56	วัดตำหนักใต้ (วิลาศโอสถานันทนุเคราะห์)	34.46
26	ชุมชนวัดไทรมา	52.01	ชุมชนวัดไทรมา	33.71
27	วัดฝาง	52.00	วัดบางระโห่ง (ภิรมย์ศิริ)	33.02
28	วัดของพลู (วิจิตรราชประชานุสรณ์)	51.30	วัดแจ้งศิริสัมพันธ์ (สโสมรสากลอุทิศ)	32.50
29	ท่าทรายประชาอุปถัมภ์	50.52	วัดของพลู (วิจิตรราชประชานุสรณ์)	31.50
30	ป่าไม้อุทิศ 9	50.48	วัดจันทร์ (ผาดไสวประชาอุทิศ)	30.79
31	วัดปากน้ำ (พิบูลสงคราม)	49.66	มหาสวัสดิ์ (ราษฎร์บำรุง)	30.28
32	วัดโชติการาม	49.04	ป่าไม้อุทิศ 9	30.00
ระดับเขตพื้นที่การศึกษา		59.81	ระดับเขตพื้นที่การศึกษา	44.98
ระดับสังกัด		58.09	ระดับสังกัด	40.93
ระดับประเทศ		55.90	ระดับประเทศ	39.24

* ตารางคะแนนเฉลี่ย ผลการทดสอบ O-NET ชั้นประถมศึกษาปีที่ 6 ปีการศึกษา 2561

เรียงอันดับคะแนนเฉลี่ย รายโรงเรียน กลุ่มสาระการเรียนรู้คณิตศาสตร์ และวิทยาศาสตร์

อันดับ ที่	โรงเรียน	คณิตศาสตร์ คะแนนเฉลี่ย	โรงเรียน	วิทยาศาสตร์ คะแนนเฉลี่ย
1	อนุบาลนนทบุรี	49.27	กลาโหมอุทิศ	47.94
2	วัดบางไกรนอก (แย้มพร้อมอุปถัมภ์)	48.83	อนุบาลนนทบุรี	47.66
3	กลาโหมอุทิศ	48.47	ชุมชนวัดบางไกรใน (ศีลพิบูลย์วิทยา)	47.10
4	วัดพุทธปรางค์ปราโมทย์	47.83	อนุราชประสิทธิ์	46.53
5	อนุราชประสิทธิ์	47.55	วัดบางไกรนอก (แย้มพร้อมอุปถัมภ์)	45.02
6	ไทยรัฐวิทยา 55 (วัดโบสถ์ดอนพรหม)	42.55	ทานสัมฤทธิ์วิทยา	43.87
7	วัดเชิงกระบือ	40.96	วัดพุทธปรางค์ปราโมทย์	43.15
8	ประชาอุปถัมภ์	40.00	วัดเชิงกระบือ	43.13
9	ชุมชนวัดสมรโกฏิ (อยู่ขุนราษฎร์บำรุง)	39.43	วัดเฉลิมพระเกียรติ (พิบูลบำรุง)	42.31
10	ทานสัมฤทธิ์วิทยา	38.90	ชุมชนวัดสมรโกฏิ (อยู่ขุนราษฎร์บำรุง)	41.14
11	วัดเฉลิมพระเกียรติ (พิบูลบำรุง)	38.79	ชุมชนวัดไทรมา	41.07
12	วัดปราสาท (ปราสาทพิทยา)	36.54	ประชาอุปถัมภ์	41.00
13	วัดลานนาบุญ (น้อม หงสะเดชอุปถัมภ์)	36.39	ไทยรัฐวิทยา 55 (วัดโบสถ์ดอนพรหม)	40.45
14	วัดใหม่ผดุงเขต	36.13	วัดปราสาท (ปราสาทพิทยา)	40.08
15	วัดบัวขวัญ (มีทบราษฎร์บำรุง)	35.73	วัดตำหนักใต้ (วิลาศโอสถานันทนุเคราะห์)	39.81
16	อนุบาลบางกรวย (วัดศรีประวัติ)	35.54	วัดใหม่ผดุงเขต	39.79
17	ชุมชนวัดบางไกรใน (ศีลพิบูลย์วิทยา)	35.33	น่วมประสงค์วิทยา	39.42
18	วัดสำโรง (หิรัญราษฎร์ภักดีวิทยา)	35.18	วัดของพลู (วิจิตรราชประชานุสรณ์)	39.27
19	วัดแจ้งศิริสัมพันธ์ (สโสมสรสากลอุทิศ)	33.43	วัดลานนาบุญ (น้อม หงสะเดชอุปถัมภ์)	39.20
20	น่วมประสงค์วิทยา	33.33	วัดแจ้งศิริสัมพันธ์ (สโสมสรสากลอุทิศ)	38.39
21	วัดฝาง	32.94	อนุบาลบางกรวย (วัดศรีประวัติ)	37.46
22	วัดของพลู (วิจิตรราชประชานุสรณ์)	31.67	วัดทางหลวงโพธิ์ทอง	36.72
23	วัดทางหลวงโพธิ์ทอง	31.18	วัดสำโรง (หิรัญราษฎร์ภักดีวิทยา)	36.23
24	ชุมชนวัดไทรมา	30.63	วัดบางระโห่ง (ภิรมย์ศิริ)	36.00
25	วัดตำหนักใต้ (วิลาศโอสถานันทนุเคราะห์)	30.14	มหาสวัสดิ์ (ราษฎร์บำรุง)	35.32
26	วัดบางระโห่ง (ภิรมย์ศิริ)	30.00	วัดบัวขวัญ (มีทบราษฎร์บำรุง)	35.29
27	ท่าทรายประชาอุปถัมภ์	30.00	วัดฝาง	35.15
27	มหาสวัสดิ์ (ราษฎร์บำรุง)	29.77	ป่าไม้อุทิศ 9	34.79
28	ป่าไม้อุทิศ 9	27.14	วัดจันทร์ (ผาดไสวประชาอุทิศ)	33.82
29	วัดปากน้ำ (พิบูลสงคราม)	25.79	วัดปากน้ำ (พิบูลสงคราม)	33.45
30	วัดโชติการาม	25.56	ท่าทรายประชาอุปถัมภ์	33.05
31	วัดจันทร์ (ผาดไสวประชาอุทิศ)	24.47	วัดโชติการาม	32.56
32	อนุบาลนนทบุรี	49.27	กลาโหมอุทิศ	47.94
ระดับเขตพื้นที่การศึกษา		40.07	ระดับเขตพื้นที่การศึกษา	
ระดับสังกัด		38.91	ระดับสังกัด	
ระดับประเทศ		37.50	ระดับประเทศ	

2. ผลการทดสอบทางการศึกษาระดับชาติด้านพื้นฐาน (O-NET) ชั้นมัธยมศึกษาปีที่ 3

ระดับเขตพื้นที่การศึกษา ระดับสังกัด และระดับประเทศ ของโรงเรียนสังกัดสำนักงานเขตพื้นที่การศึกษาประถมศึกษาหนองบัวรี เขต 1 จำนวน 8 โรงเรียน และสังกัดสำนักบริหารการศึกษาศึกษาพิเศษ 1 โรงเรียน

* ตารางค่าสถิติพื้นฐาน O-NET ปีการศึกษา 2561 ชั้นมัธยมศึกษาปีที่ 3 คะแนนเฉลี่ยระดับประเทศ ระดับสังกัด และระดับเขตพื้นที่การศึกษา จำแนกรายกลุ่มสาระการเรียนรู้และรวมเฉลี่ย

ระดับ	จำนวน นร. เข้าสอบ	กลุ่มสาระ/ คะแนนเฉลี่ยร้อยละ				เฉลี่ย 4 กลุ่มสาระ
		ภาษาไทย	อังกฤษ	คณิตศาสตร์	วิทยาศาสตร์	
ระดับเขตพื้นที่	391	54.31	29.50	28.49	34.86	36.79
ระดับสังกัด	474,487	55.04	29.10	30.28	36.43	37.71
ระดับประเทศ	645,685	54.42	29.45	30.04	36.10	37.50

* ตารางเปรียบเทียบคะแนนผลการทดสอบ O-NET ชั้นมัธยมศึกษาปีที่ 3 ปีการศึกษา 2561 ระดับเขตพื้นที่การศึกษา ระดับจังหวัด ระดับสังกัด และระดับประเทศ โดยจำแนกรายกลุ่มสาระการเรียนรู้

กลุ่มสาระการเรียนรู้	คะแนนเฉลี่ยเปรียบเทียบ				
	ระดับเขตพื้นที่การศึกษา ระดับจังหวัด ระดับสังกัด และระดับประเทศ				
	คะแนนเฉลี่ย ระดับเขต พื้นที่ การศึกษา	คะแนน เฉลี่ยระดับ สังกัด	คะแนนเฉลี่ย ระดับ ประเทศ	เปรียบเทียบ คะแนนเฉลี่ย ระดับสังกัด + (สูงกว่า) - (ต่ำกว่า)	เปรียบเทียบ คะแนนเฉลี่ย ระดับประเทศ + (สูงกว่า) - (ต่ำกว่า)
ภาษาไทย	54.31	55.04	54.42	-0.73	-0.11
ภาษาอังกฤษ	29.50	29.10	29.45	0.40	0.05
คณิตศาสตร์	28.49	30.28	30.04	-1.79	-1.55
วิทยาศาสตร์	34.86	36.43	36.10	-1.57	-1.24

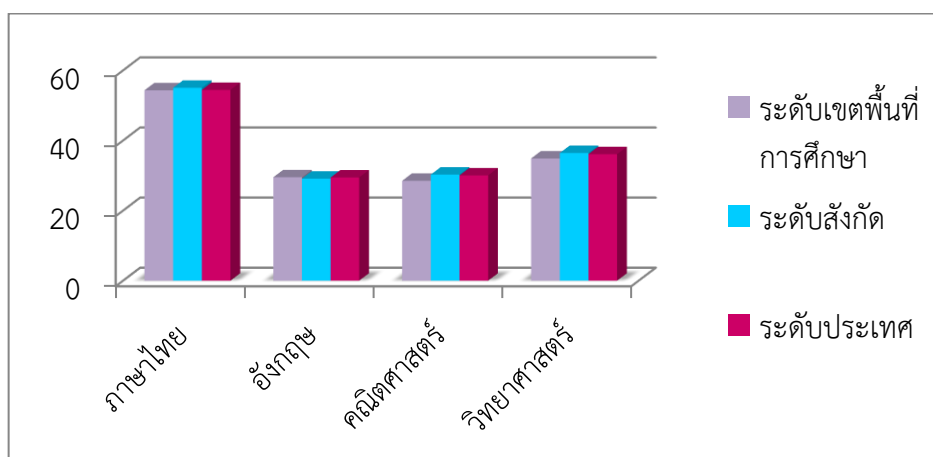

แผนภูมิเปรียบเทียบคะแนนผลการทดสอบ O-NET ชั้นมัธยมศึกษาปีที่ 3 ปีการศึกษา 2560 ระดับเขตพื้นที่การศึกษา ระดับสังกัด และระดับประเทศ จำแนกรายกลุ่มสาระการเรียนรู้

* ตารางเปรียบเทียบคะแนนผลการทดสอบ O-NET ชั้นมัธยมศึกษาปีที่ 3 ปีการศึกษา 2561, 2560, 2559 ระดับเขตพื้นที่การศึกษา จำแนกรายกลุ่มสาระ

กลุ่มสาระ	เปรียบเทียบคะแนนเฉลี่ย /ปีการศึกษา				
	2561	2560	2559	ปี 61 -60 + (สูงขึ้น) - (ลดลง)	ปี 60-59 + (สูงขึ้น) - (ลดลง)
ภาษาไทย	54.31	46.95	45.46	+7.36	+1.49
ภาษาอังกฤษ	29.50	28.82	30.55	+0.68	-1.73
คณิตศาสตร์	28.49	22.83	26.46	+5.66	-3.63
วิทยาศาสตร์	34.86	30.66	33.09	+4.2	-2.43

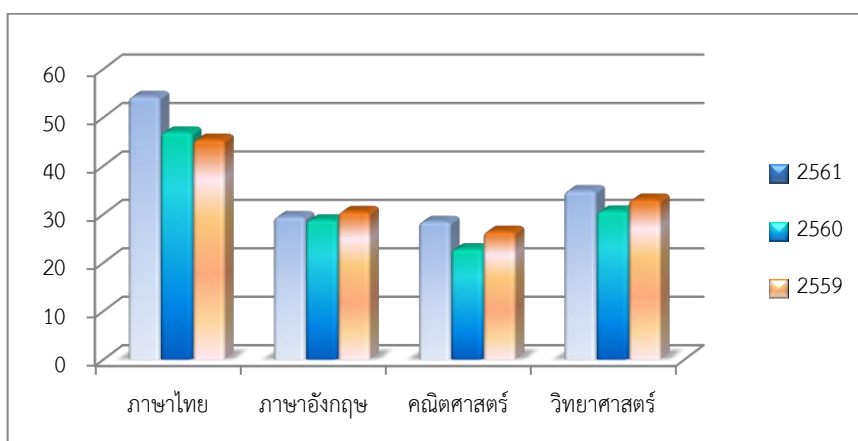

แผนภูมิเปรียบเทียบคะแนนผลการทดสอบ O-NET ระดับเขตพื้นที่การศึกษา ปีการศึกษา 2561, 2560, 2559 ชั้นมัธยมศึกษาปีที่ 3 ระดับเขตพื้นที่การศึกษา จำแนกรายกลุ่มสาระการเรียนรู้

* ตารางผลการทดสอบทางการศึกษาระดับชาตินิยมขั้นพื้นฐาน (O - NET) ชั้นมัธยมศึกษาปีที่ 3 ปีการศึกษา 2557 – 2561 ระดับเขตพื้นที่การศึกษา

กลุ่มสาระ	คะแนนเฉลี่ยร้อยละ				
	2557	2558	2559	2560	2561
ภาษาไทย	35.56	42.74	45.46	46.95	54.31
คณิตศาสตร์	45.78	46.15	26.46	22.83	29.50
วิทยาศาสตร์	26.38	29.08	33.09	30.66	28.49
ภาษาต่างประเทศ (ภาษาอังกฤษ)	37.23	33.63	30.55	28.82	34.86
สังคมศึกษา ศาสนาและวัฒนธรรม	28.18	29.82	50.19	-	-
สุขศึกษาและพลศึกษา	59.34	-	-	-	-
ศิลปะ	44.43	-	-	-	-
การงานอาชีพและเทคโนโลยี	44.66	-	-	-	-

* ตารางแสดงคะแนนผลการทดสอบ O-NET ชั้นมัธยมศึกษาปีที่ 3 ปีการศึกษา 2561 จำแนกคะแนนเฉลี่ยรายโรงเรียน รายวิชา และคะแนนเฉลี่ยรวม

ที่	โรงเรียน	ไทย	อังกฤษ	คณิตฯ	วิทยา	เฉลี่ย
1	อนุราชประสิทธิ์	57.16	31.10	29.97	36.24	38.62
2	วัดใหม่ผดุงเขต	54.66	28.19	30.75	35.44	37.26
3	มหาสวัสดิ์ (ราษฎร์บำรุง)	55.04	26.09	27.83	34.70	35.92
4	วัดตำหนักใต้ (วิลาศโอสถานนทน์ุเคราะห์)	50.49	27.58	25.67	33.67	34.35
5	น่วมประสงศ์วิทยา	49.30	27.80	26.40	33.40	34.23
6	วัดบางระโห่ง (ภิรมย์ศิริ)	48.88	26.42	28.67	31.75	33.93
7	ชุมชนวัดไทรมา	46.20	28.08	22.40	32.96	32.41
8	วัดโชติการาม	48.41	28.59	23.29	27.53	31.96
คะแนนเฉลี่ย ระดับประเทศ		54.42	29.45	30.04	36.10	37.50
คะแนนเฉลี่ย ระดับเขตพื้นที่		54.31	29.50	28.49	34.86	36.79

* ตารางแสดงคะแนนผลการทดสอบ O-NET ชั้นมัธยมศึกษาปีที่ 3 ปีการศึกษา 2561 จำแนกตามกลุ่มสาระการเรียนรู้ภาษาไทย ภาษาอังกฤษ เรียงลำดับรายโรงเรียน

อันดับที่	โรงเรียน	ภาษาไทย คะแนน เฉลี่ย	โรงเรียน	ภาษาอังกฤษ คะแนนเฉลี่ย
1	อนุราชประสิทธิ์	57.16	อนุราชประสิทธิ์	31.10
2	มหาสวัสดิ์ (ราษฎร์บำรุง)	55.04	วัดโชติการาม	28.59
3	วัดใหม่ผดุงเขต	54.66	วัดใหม่ผดุงเขต	28.19
4	วัดตำหนักใต้ (วิลาศโอสถานนทน์ุเคราะห์)	50.49	ชุมชนวัดไทรมา	28.08
5	น่วมประสงศ์วิทยา	49.30	น่วมประสงศ์วิทยา	27.80
6	วัดบางระโห่ง (ภิรมย์ศิริ)	48.88	วัดตำหนักใต้ (วิลาศโอสถานนทน์ุเคราะห์)	27.58
7	วัดโชติการาม	48.41	วัดบางระโห่ง (ภิรมย์ศิริ)	26.42
8	ชุมชนวัดไทรมา	46.20	มหาสวัสดิ์ (ราษฎร์บำรุง)	26.09
ระดับเขตพื้นที่การศึกษา		54.31	ระดับเขตพื้นที่การศึกษา	29.50
ระดับสังกัด		55.04	ระดับสังกัด	29.10
ระดับประเทศ		54.42	ระดับประเทศ	29.45

* ตารางแสดงคะแนนผลการทดสอบ O-NET ชั้นมัธยมศึกษาปีที่ 3 ปีการศึกษา 2561 จำแนกตามกลุ่ม
 สาระการเรียนรู้คณิตศาสตร์ และวิทยาศาสตร์ เรียงลำดับรายโรงเรียน

อันดับ ที่	โรงเรียน	คณิตศาสตร์ คะแนนเฉลี่ย	โรงเรียน	วิทยาศาสตร์ คะแนนเฉลี่ย
1	วัดใหม่ผดุงเขต	30.75	อนุราชประสิทธิ์	36.24
2	อนุราชประสิทธิ์	29.97	วัดใหม่ผดุงเขต	35.44
3	วัดบางระโห่ง (ภิรมย์ศิริ)	28.67	มหาสวัสดิ์ (ราษฎร์บำรุง)	34.7
4	มหาสวัสดิ์ (ราษฎร์บำรุง)	27.83	วัดตำหนักใต้ (วิลาศโอสถานนท์นุเคราะห์)	33.67
5	น่วมประสงค์วิทยา	26.40	น่วมประสงค์วิทยา	33.4
6	วัดตำหนักใต้ (วิลาศโอสถานนท์นุเคราะห์)	25.67	ชุมชนวัดไทรม้า	32.96
7	วัดโชติการาม	23.29	วัดบางระโห่ง (ภิรมย์ศิริ)	31.75
8	ชุมชนวัดไทรม้า	22.40	วัดโชติการาม	27.53
ระดับเขตพื้นที่การศึกษา		28.49	ระดับเขตพื้นที่การศึกษา	34.86
ระดับสังกัด		30.28	ระดับสังกัด	36.43
ระดับประเทศ		30.04	ระดับประเทศ	36.10

3. ผลการทดสอบทางการศึกษาระดับชาติด้านขั้นพื้นฐาน (O-NET) ชั้นมัธยมศึกษาปีที่ 6

การทดสอบทางการศึกษาระดับชาติด้านขั้นพื้นฐาน (O-NET) ชั้นมัธยมศึกษาปีที่ 6 ปีการศึกษา 2561 มีโรงเรียนในสังกัดสำนักงานเขตพื้นที่การศึกษาประถมศึกษาสมุทรสาคร เขต 1 จำนวน 1 แห่ง คือโรงเรียนอนุราชประสิทธิ์ นักเรียนระดับชั้นมัธยมศึกษาปีที่ 6 ทุกคนเข้ารับการทดสอบ สำนักงานเขตพื้นที่การศึกษาประถมศึกษาสมุทรสาคร เขต 1 จึงนำผลการทดสอบทางการศึกษาระดับชาติด้านขั้นพื้นฐาน (O-NET) ปีการศึกษา 2561 มาวิเคราะห์และรายงานเพื่อเป็นข้อมูลในการบริหารจัดการและพัฒนาคุณภาพการศึกษา

* ตารางค่าสถิติพื้นฐาน O-NET ชั้นมัธยมศึกษาปีที่ 6 ปีการศึกษา 2561 ระดับเขตพื้นที่ ระดับสังกัด และระดับประเทศ จำแนกรายกลุ่มสาระการเรียนรู้และรวมเฉลี่ย

ระดับ	นักเรียน เข้าสอบ	กลุ่มสาระการเรียนรู้ / คะแนนเฉลี่ยร้อยละ					รวม เฉลี่ย
		ภาษาไทย	สังคมศึกษา	อังกฤษ	คณิตศาสตร์	วิทยาศาสตร์	
ระดับเขตพื้นที่	106	44.31	32.92	29.67	25.59	28.02	32.10
ระดับสังกัด	287,643	48.16	35.48	31.15	31.04	30.75	35.32
ระดับประเทศ	372,043	47.31	35.16	31.41	30.72	30.51	35.02

* ตารางเปรียบเทียบคะแนนผลการทดสอบ O-NET ชั้นมัธยมศึกษาปีที่ 6 ปีการศึกษา 2561 ระดับเขตพื้นที่การศึกษา ระดับสังกัด และระดับประเทศ โดยจำแนกรายกลุ่มสาระการเรียนรู้

กลุ่มสาระ	คะแนนเฉลี่ยเปรียบเทียบ				
	ระดับเขตพื้นที่การศึกษา ระดับจังหวัด ระดับสังกัด และระดับประเทศ				
	คะแนนเฉลี่ยระดับเขตพื้นที่การศึกษา	คะแนนเฉลี่ยระดับสังกัด	คะแนนเฉลี่ยระดับประเทศ	เปรียบเทียบคะแนนเฉลี่ยระดับสังกัด + (สูงกว่า) - (ต่ำกว่า)	เปรียบเทียบคะแนนเฉลี่ยระดับประเทศ + (สูงกว่า) - (ต่ำกว่า)
ภาษาไทย	44.31	48.16	47.31	-3.85	-3.00
สังคมศึกษาฯ	32.92	35.48	35.16	-2.56	-2.24
ภาษาอังกฤษ	29.67	31.15	31.41	-1.48	-1.74
คณิตศาสตร์	25.59	31.04	30.72	-5.45	-5.13
วิทยาศาสตร์	28.02	30.75	30.51	-2.73	-2.49

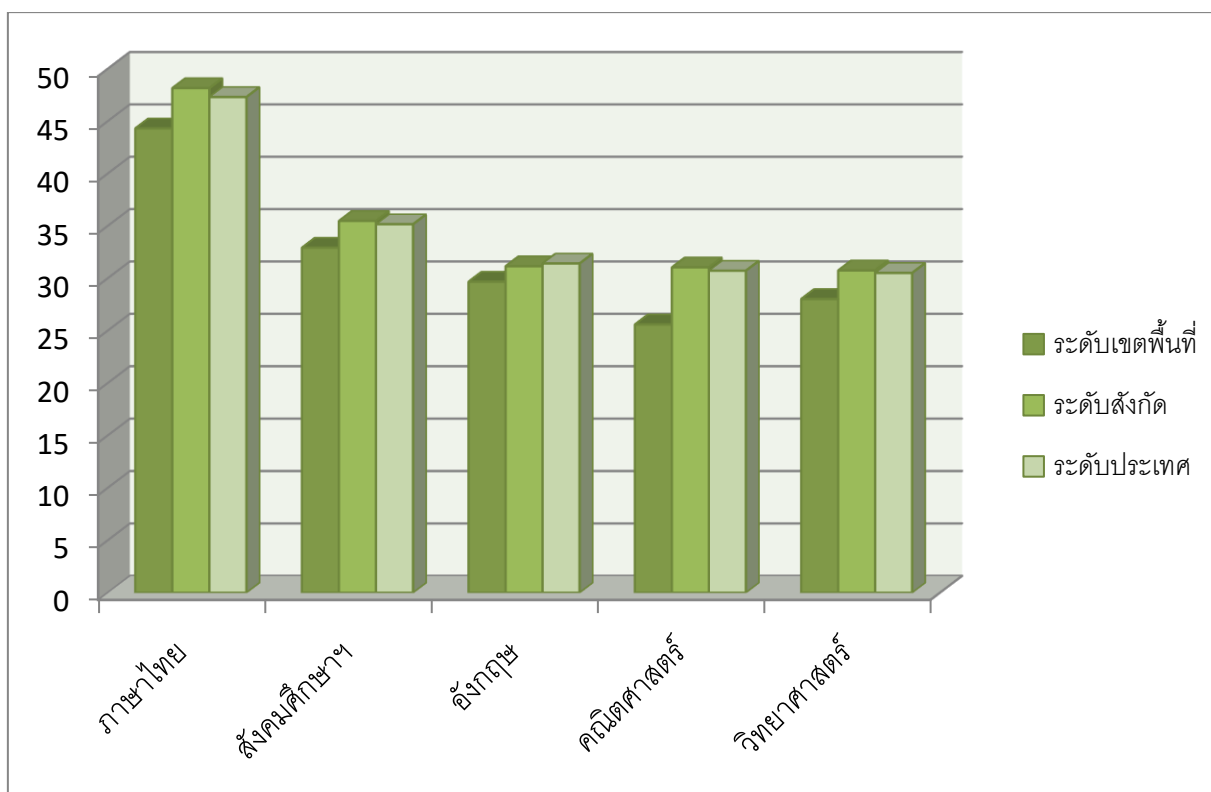

แผนภูมิเปรียบเทียบคะแนนผลการทดสอบ O-NET ชั้นมัธยมศึกษาปีที่ 6 ปีการศึกษา 2561 ระดับเขตพื้นที่การศึกษา ระดับสังกัด และระดับประเทศ จำแนกรายกลุ่มสาระการเรียนรู้

* ตารางเปรียบเทียบคะแนนผลการทดสอบ O-NET ชั้นมัธยมศึกษาปีที่ 6 ปีการศึกษา 2561, 2560, 2559
โรงเรียนอนุราชประสิทธิ์ จำแนกรายกลุ่มสาระ

กลุ่มสาระ	คะแนนเฉลี่ยเปรียบเทียบปีการศึกษา				
	2561	2560	2559	ปี 61 -60 + (สูงกว่า) - (ต่ำกว่า)	ปี 60 -59 + (สูงกว่า) - (ต่ำกว่า)
ภาษาไทย	44.31	48.02	52.73	-3.71	-4.71
สังคมศึกษาฯ	32.92	32.47	35.24	+0.45	-2.77
ภาษาอังกฤษ	29.67	29.20	27.09	+0.47	+2.11
คณิตศาสตร์	25.59	20.06	22.33	+5.53	-2.27
วิทยาศาสตร์	28.02	26.89	29.92	+1.13	-3.03

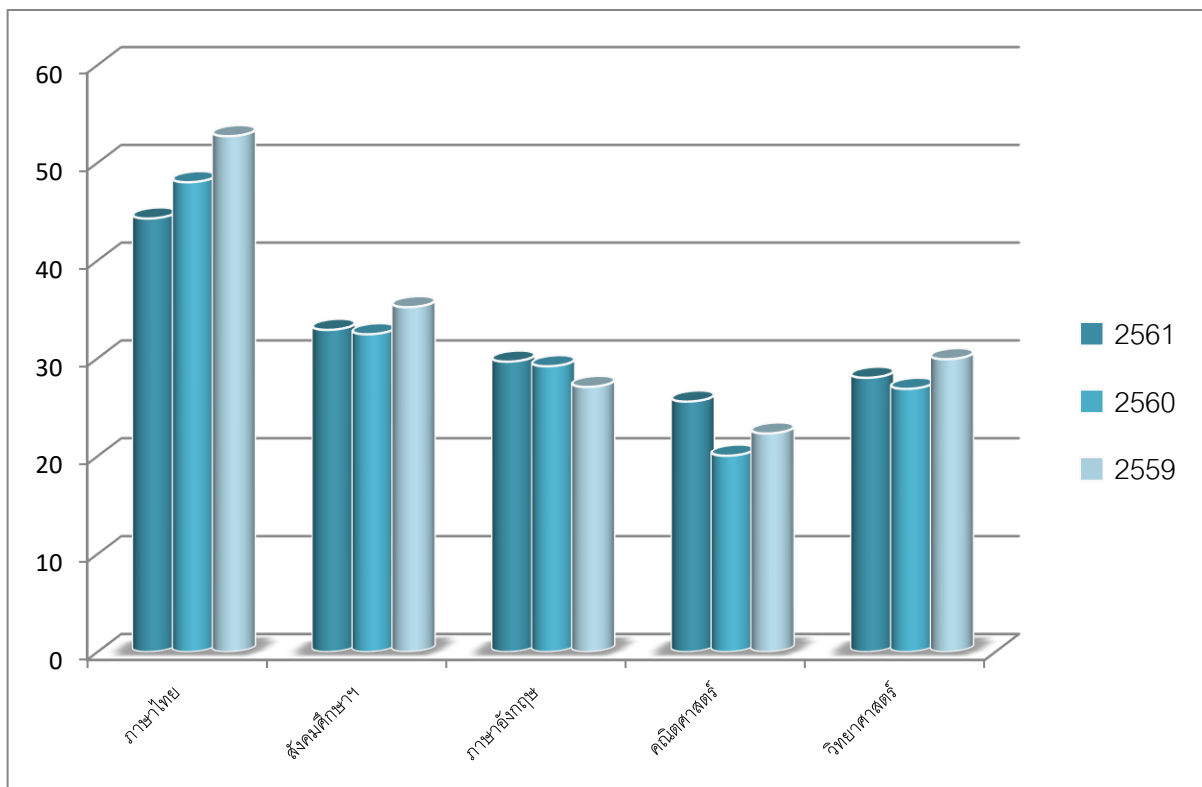

แผนภูมิเปรียบเทียบคะแนนผลการทดสอบ O-NET ปีการศึกษา 2561, 2560, 2559 ชั้นมัธยมศึกษาปีที่ 6 ระดับเขตพื้นที่การศึกษา จำแนกรายกลุ่มสาระการเรียนรู้

* ตารางผลการทดสอบทางการศึกษาระดับชาติด้านพื้นฐาน (O - NET) ชั้นมัธยมศึกษาปีที่ 6
ปีการศึกษา 2557 - 2561 ระดับเขตพื้นที่การศึกษา

กลุ่มสาระ	คะแนนเฉลี่ยร้อยละ				
	2557	2558	2559	2560	2561
ภาษาไทย	53.87	53.82	52.73	48.02	44.31
คณิตศาสตร์	18.21	40.83	22.33	20.06	32.92
วิทยาศาสตร์	32.28	26.22	29.92	26.89	29.67
ภาษาต่างประเทศ (ภาษาอังกฤษ)	24.17	33.89	27.09	29.20	25.59
สังคมศึกษา ศาสนาและวัฒนธรรม	37.27	27.16	35.24	32.47	28.02
สุขศึกษาและพลศึกษา	51.82	-	-	-	-
ศิลปะ	34.77	-	-	-	-
การงานอาชีพและเทคโนโลยี	-	50.44	-	-	-

ข้อมูลบุคลากร

ตารางที่ 39 จำนวนบุคลากรที่ปฏิบัติงานจริงในสำนักงานเขตพื้นที่การศึกษาประถมศึกษาหนองบัวรี เขต 1

หน่วยงาน/กลุ่มงาน	ผู้อำนวยการ	รอง ผู้อำนวยการ	ข้าราชการ	ลูกจ้างประจำ	ลูกจ้าง ชั่วคราว
ผู้บริหารใน สพป.นบ.รี เขต 1	1	2			
กลุ่มอำนวยการ			5	3	6
กลุ่มบริหารงานการเงินและสินทรัพย์			7		2
กลุ่มบริหารงานบุคคล			7		2
กลุ่มนโยบายและแผน			5		1
กลุ่มส่งเสริมการจัดการศึกษา			8		
กลุ่มนิเทศ ติดตามและประเมินผลการจัดการศึกษา			9		
หน่วยตรวจสอบภายใน			2		
กลุ่มส่งเสริมการศึกษาทางไกล ฯ			1		
กลุ่มพัฒนาครูและบุคลากรทางการศึกษา			1		
กลุ่มกฎหมายและคดี			1		
รวม	1	2	46	3	11
รวมบุคลากรทั้งสิ้น	63				

ตารางที่ 40 เปรียบเทียบจำนวนข้าราชการครู และบุคลากรทางการศึกษาของโรงเรียนในสังกัด สพป.นบ.รี เขต 1 ปีการศึกษา 2558 - 2562

ประเภท/ปีการศึกษา	2558	2559	2560	2561	2562
ข้าราชการครู	792	739	794	777	795
ครูอัตราจ้าง	499	468	535	476	414
รวม	1291	1207	1329	1253	1209

ตารางที่ 41 จำนวนบุคลากรในสถานศึกษา ในสังกัด สพป.นนทบุรี เขต 1 จำแนกตามเพศ

ที่	ชื่อสถานศึกษา	ผู้บริหาร			ข้าราชการครู			ครูอัตราจ้าง			รวมผู้บริหาร/ข้าราชการครู/ครูอัตราจ้าง			ครูธุรการ			รวมทั้งหมด		
		ชาย	หญิง	รวม	ชาย	หญิง	รวม	ชาย	หญิง	รวม	ชาย	หญิง	รวม	ชาย	หญิง	รวม	ชาย	หญิง	รวม
1	วัดลานนาบุญ (น้อม หงสะเดออุปถัมภ์)	1		1	4	30	34	5	10	15	10	40	50		1	1	10	41	51
2	วัดบัวขวัญ(มีทับราชบุรุษบำรุง)	1		1	1	20	21	4	10	14	6	30	36		1	1	6	31	37
3	ท่าทรายประชาอุปถัมภ์				1	9	10	1	7	8	2	16	18	1		1	3	16	19
4	วัดตำหนักใต้(วิลาศโอสถานันทนคราษฎร์)		1	1	7	18	25	4	8	12	11	27	38	1		1	12	27	39
5	ทานสัมฤทธิ์วิทยา	1		1	4	29	33	2	10	12	7	39	46		1	1	7	40	47
6	ประชาอุปถัมภ์		1	1	5	50	55	3	15	18	8	66	74			0	8	66	74
7	ชุมชนวัดไทรมี้า		2	2	4	15	19	2	7	9	6	24	30	1		1	7	24	31
8	วัดแจ้งศิริสัมพันธ์(สโมสรสากลอุทิศ)	1		1	2	18	20	2	7	9	5	25	30		1	1	5	26	31
9	ชุมชนวัดสมรโกฏิ(อยู่พูนราษฎร์บำรุง)	1	1	2	2	19	21	4	13	17	7	33	40		1	1	7	34	41
10	อนุราชประสิทธิ์		1	1	32	132	164	27	64	91	59	197	256	1	1	2	60	198	258
11	วัดบางระโห่ง(ภิรมย์ศิริ)		1	1	1	15	16	2	8	10	3	24	27		1	1	3	25	28
12	วัดปราสาท (ปราสาทพิทยา)		1	1	2	6	8	4	5	9	6	12	18		1	1	6	13	19
13	ไทยรัฐวิทยา ๕๕ (วัดโบสถ์ดอนพรหม)		1	1	5	21	26	5	8	13	10	30	40		1	1	10	31	41
14	วัดฝาง		1	1	1	8	9	1	5	6	2	14	16		1	1	2	15	17
15	วัดทางหลวงโพธิ์ทอง	1		1		15	15	2	6	8	3	21	24		1	1	3	22	25
16	วัดโชติการาม		1	1	2	12	14	4	5	9	6	18	24		1	1	6	19	25
17	ป่าไม้อุทิศ 9	1		1	1	10	11	2	5	7	4	15	19		1	1	4	16	20
18	วัดพัฒนาประชาไพโรจน์		1	1	2	13	15	3	5	8	5	19	24		1	1	5	20	25
19	วัดเฉลิมพระเกียรติพิบูลย์บำรุง		1	1	5	30	35	3	11	14	8	42	50		1	1	8	43	51
20	อนุบาลนนทบุรี		4	4	13	61	74	7	19	26	20	84	104		1	1	20	85	105
21	กลาโหมอุทิศ				2	18	20	3	8	11	5	26	31		1	1	5	27	32
22	วัดปากน้ำ(พิบูลสงคราม)	1		1	2	11	13	2	5	7	5	16	21		1	1	5	17	22
	รวมอำเภอเมืองนนทบุรี	8	17	25	98	560	658	92	241	333	198	818	1016	4	18	22	202	836	1038
23	วัดจันทร์(ผาดไสวประชาอุทิศ)	1			3	6	9	1	4	5	5	10	14			0	5	10	14
24	วัดเชิงกระบือ	1	0	1	1	8	9	3	6	9	5	14	19		1	1	5	15	20
25	วัดสำโรง(หิรัญราษฎร์ภักดีวิทยา)	1		1	1	12	13	3	11	14	5	23	28		1	1	5	24	29
26	วัดบางไกรนอก(แย้มพร้อมอุปถัมภ์)		1	1	1	10	11		7	7	1	18	19		1	1	1	19	20
27	ชุมชนวัดบางไกรใน(ศีลพิบูลย์วิทยา)		1	1	1	8	9	1	4	5	2	13	15		1	1	2	14	16
28	วัดของพลู(วัดตราขประชนาธรรม)	1		1	2	8	10	2	6	8	5	14	19		1	1	5	15	20
29	อนุบาลบางกรวย(วัดศรีประวัต)		2	2	1	23	24	4	9	13	5	34	39		1	1	5	35	40
30	มหาสวัสดิ์(ราษฎร์บำรุง)		1	1	5	14	19	2	6	8	7	21	28	1		1	8	21	29
31	วัดใหม่ผดุงเขต	1		1	5	16	21	2	10	12	8	26	34		1	1	8	27	35
32	นวมประสงคิวิทยา		1	1	1	14	15	3	6	9	4	21	25		1	1	4	22	26
	รวมอำเภอบางกรวย	5	6	10	21	119	140	21	69	90	47	194	240	1	8	9	48	202	249
	รวมทั้งหมด	13	23	35	119	679	798	113	310	423	245	1012	1256	5	26	31	250	1038	1287

ตารางที่ 42 จำนวนข้าราชการครูและพนักงานราชการจำแนกเพศ วุฒิการศึกษา และระดับชั้นที่สอน

ลำดับที่	โรงเรียน	ตำแหน่ง			เพศ		วุฒิการศึกษา				ระดับชั้นที่สอน					รวมครู รวมครู อัตรากำลัง	รวมครู ผู้สอน	รวมครู สายผู้สอน		
		ผอ.	รองผอ.	ครูผู้สอน	พนักงานราชการ	ชาย	หญิง	ต่ำกว่าป.ตรี	ป.ตรี	ป.โท	ป.เอก	ไม่สอน	ก่อนประเมิน	ประเมิน	ม.ต้น				ม.ปลาย	
1	วัดลานนาบุญ (น้อม หงสะตออุปถัมภ์)	1		34		5	30			26	8	1	1	4	30			34	15	49
2	วัดบัวขวัญ (มีพิพิธราษฎร์บำรุง)	1		21		2	20			16	6		1	3	18			21	14	35
3	ท่าทรายราษฎร์อุปถัมภ์			10		1	9			7	3			2	8			10	6	16
4	วัดท่าหมอกใต้ (วิไลโอสถานนทันตราครุฑ)	1		25		7	19			18	8		1	4	13	8		25	12	37
5	ทานสัมพันธ์วิทยา	1		33		5	29			28	6		1	4	29			33	12	45
6	ประชาอุปถัมภ์	1		54	1	5	51			38	18		1	6	49			55	18	73
7	ชุมชนวัดไทรมา	1	1	19		4	17			16	5		1	1	13	6		20	9	29
8	วัดแจ้งศิริสัมพันธ์ (สเมสรรสาทอุทิศ)	1		20		3	18			14	7		1	3	17			20	9	29
9	ชุมชนวัดสมรภิรมย์ (อยู่ขุนราษฎร์บำรุง)	1	1	21		3	20			16	7		2	2	19			21	14	35
10	อนุราษฎร์ประสิทธิ์	1		160	4	32	133			115	48		3	15	98	20		162	88	250
11	วัดบางระโงก (ภิรมย์ศิริ)	1		16		1	16			12	5		1	2	8	6		16	10	26
12	วัดปราสาท (ปราสาทพิทยา)	1		8		2	7			5	3	1	1	2	6			8	9	17
13	ไทยรัฐวิทยา 55 (วัดโสมนัสธรรม)	1		26		5	22			9	18		1	2	24			26	12	38
14	วัดผาง	1		9		1	9			6	4		1	2	7			9	6	15
15	วัดทางหลวงโพธิ์ทอง	1		15		1	15			13	3		1	3	12			15	8	23
16	วัดโชติการาม	1		14		2	13			11	4		1	1	8	5		14	9	23
17	ป่าไม้ทิศ 9	1		11		2	10			8	4		1	2	9			11	7	18
18	วัดพุทธปรางค์ราษฎร์	1		15		2	14			11	5		1	3	12			15	8	23
19	วัดเฉลิมพระเกียรติ (พิบูลย์บำรุง)	1		34	1	5	31			26	10		1	7	28			35	14	49
20	อนุบาลนนทบุรี	1	3	71	3	13	65			50	26	1	6	10	62			72	25	97

ตารางที่ 42 (ต่อ) จำนวนข้าราชการครูและพนักงานราชการจำแนกเพศ วุฒิการศึกษา และระดับชั้นที่สอน

ที่	โรงเรียน	ตำแหน่ง			เพศ		วุฒิการศึกษา				ระดับชั้นที่สอน					รวมครู	รวมครูอัตราจ้าง	รวมครูสายผู้สอน					
		ผอ.	รองผอ.	ครูผู้สอน	ห้องเรียน	ชาย	หญิง	ต่ำกว่าปริญญาตรี	ป.ตรี	ป.โท	ป.เอก	ไม่สอน	ก่อนประเมิน	ประเมิน	ม.ต้น				ม.ปลาย				
21	กลาโหมอุทิศ			20		2	18					12	7	1		3	17				20	11	31
22	วัดปากน้ำ (พิบูลสงคราม)	1		12	1	3	11					12	2		1	1	12				13	8	21
23	วัดจันทร์ (ผดไสโรประชาอุทิศ)	1		9		4	6					8	2		1	1	8				9	5	14
24	วัดเชิงกระบือ	1		9		2	8					5	5		1	2	7				9	9	18
25	วัดสำโรง (สิริราษฎร์ภักดีวิทยา)	1		13		2	12					7	7		1	1	12				13	14	27
26	วัดบางไทรนอก	1		11		1	11					10	2		1	2	9				11	7	18
27	ชุมชนวัดบางไทรใน	1		9		1	9					8	2		1	2	7				9	5	14
28	วัดของพลู (วิจิตรราชประชาอนุสรณ์)	1		10		3	8					9	2		1	2	8				10	8	18
29	อนุบาลบางกรวย (วัดศรีประวัดี)	1	1	24		1	25					16	10		2	3	21				24	13	37
30	มหาสวัสดิ์ (ราษฎร์บำรุง)	1		19		5	15					17	3		1	2	12	5			19	8	27
31	วัดใหม่แดงเขต	1		21		6	16					15	7		1	3	12	6			21	12	33
32	นวมประสงค์วิทยา	1		15		1	15					12	4		1	2	8	5			15	9	24
	รวม	30	6	788	10	132	702	3	576	251	4	39	102	603	70	20	795	414	1209				

ตารางที่ 43 จำนวนครูอัตราจ้างจำแนกเพศ ประเภทสัญญาจ้าง วุฒิการศึกษา และระดับชั้นที่สอน

ลำดับที่	ชื่อ - สกุล	เพศ		ครูอัตราจ้าง						ครู	วุฒิการศึกษา				ระดับชั้นที่สอน				รวมสอน ทุกระดับชั้น	
		ชาย	หญิง	จบ สพฐ. ภาค SP2	จบ อบจ.		ครูพี่เลี้ยง	จบอื่น	ครู ธุรการ		ต่ำกว่า ป.ตรี	ป.ตรี	ป.โท	ป.เอก	ไม่สอน	ก่อน ประเมิน	ประเมิน	ม.ต้น		ม.ปลาย
					วิทย์	ไทย														
1	วัดลานนาญ (โอม หงสวดอุปถัมภ์)	5	11	2		9	3	1		1				1	1	14			15	
2	วัดบัวขวัญ (มีที่บวรราษฎร์บำรุง)	4	11	2		8	2	1		1				1	3	11			14	
3	ทาทรายราษฎร์อุปถัมภ์	2	7	2		3	1	1		1						6			6	
4	วัดท่าหน้กใต้ (ศาลาโอบถนมนันนคราห์)	5	8		1	8	2			1				1	1	8	3		12	
5	ทานสัมพันธ์วิทยา	2	11	1		8	2	1		1				1	2	10			12	
6	ประชาอุปถัมภ์	3	15			13	4			1					2	16			18	
7	ชุมชนวัดไทรมา	3	7	1		5	2			1				1	1	5	3		9	
8	วัดแจ้งศิริสัมพันธ์ (สโมสรสากลอุทิศ)	2	8	2		4	2	1		1				1	3	6			9	
9	ชุมชนวัดธรรมโฏ (อยู่ราษฎร์บำรุง)	4	14	2		8	2	3		1				4	2	12			14	
10	อนุราชประสิทธิ์	28	65	6		43	8	3	30	2				5	11	63	9	5	88	
11	วัดบางระโห่ง (ภิรมย์ศิริ)	2	9			7	2	1		1				1	1	6	3		10	
12	วัดปราสาท (ปราสาทพิทยา)	4	6	1		5	1	1		1				1	2	7			9	
13	ไพรัชวิทยา 55 (วัดโอบถนมนันนคราห์)	5	9			10	2	1		1				2	3	9			12	
14	วัดผาง	1	6			3	1	1		1				1		6			6	
15	วัดทางหลวงโพธิ์ทอง	2	7			6	1			1				1		8			8	
16	วัดโชติการาม	4	6	1		6	2			1				1	1	7	1		9	

ตารางที่ 43 (ต่อ) จำนวนครูอัตราจ้างจำแนกเพศ ประเภทสัญญาจ้าง วุฒิการศึกษา และระดับชั้นที่สอน

ลำดับที่	ชื่อ - สกุล	เพศ		ครูอัตราจ้าง						ครู				วุฒิการศึกษา				ระดับชั้นที่สอน				รวมสอน				
		ชาย	หญิง	งบ สพฐ. วิฤต	งบ อบจ. ครูไทย	ครูพิเศษ ต่างชาติ	ครูพิเศษ เด็กพิการ	งบอื่น	ครู ธุรการ	ผู้ทรง คุณค่า	ต่ำกว่า ป.ตรี	ป.ตรี	ป.โท	ป.เอก	ไม่สอน	ก่อน ประเมิน	ประเมิน	ม.ต้น	ม.ปลาย	ม.ต้น	ม.ปลาย	ม.ต้น	ม.ปลาย	รวมระดับชั้น		
	ป่าไม้เอที 9	2	6		5	1																			7	
18	วัดพุทธปรางค์ปราโมทย์	3	6		6	2																				8
19	วัดเฉลิมพระเกียรติ (พิบูลบำรุง)	3	12	2	6	2	1	2	1	1	2	13														14
20	อนุบาลนนทบุรี	7	20	3	16	4		3	1			24	2													25
21	กลางโหมเอที 3	3	9		9	2						12														11
22	วัดปากน้ำ (พิบูลสงคราม)	2	6	2	3	1						8														8
23	วัดจันทร์ (ภาคใต้สวระธาตุ)	1	4		4	1						6														5
24	วัดเชิงกระบือ	3	7		7	1						10														9
25	วัดสำโรง (ศิริราษฎร์รักดีวิทยา)	3	12	1	10	1	1					14	1													14
26	วัดบางไทรนอก		8		5	1						6	2													7
27	ชุมชนวัดบางไทรโน	1	5		3	1						6														5
28	วัดทองคู (วัดราชประชานุสรณ์)	2	7	1	5	1						9														8
29	อนุบาลบึงกรวย (วัดศรีประวัติ)	4	10	1	8	2	1					12	1													13
30	มหาสารสิทธิ์ (ราษฎร์บำรุง)	3	6	1	4	2						8	1													8
31	วัดใหม่ผดุงเขต	2	11	1	7	2	1					11	2													12
32	นุมาประสงควิทยา	3	7		5	2	1					9														9
	รวม	118	336	29	249	63	20	37	31	22	20	418	17	0	61	323	25	5								414

ကုမ္ပဏီ



คำสั่งสำนักงานเขตพื้นที่การศึกษาประถมศึกษาหนองบัว เขต ๑
ที่ ๑๒๗ /๒๕๖๒

เรื่อง แต่งตั้งคณะกรรมการพัฒนาบุคลากรด้านระบบสารสนเทศทางการศึกษา ปีการศึกษา ๒๕๖๒

ตามที่สำนักงานคณะกรรมการการศึกษาขั้นพื้นฐาน กำหนดให้โรงเรียนจัดเก็บข้อมูลนักเรียนรายบุคคลปีการศึกษา ๒๕๖๒ ผ่านระบบโปรแกรม Data Management Center (DMC) ทางเว็บไซต์ <http://bopp-obec.info/> เพื่อจัดทำสถิติข้อมูลสารสนเทศ และเพื่อประกอบการพิจารณาจัดสรรงบประมาณต่าง ๆ สำหรับสถานศึกษา จึงพัฒนาระบบการจัดเก็บข้อมูลให้มีประสิทธิภาพสูงขึ้น และสามารถประมวลผลข้อมูลได้อย่างรวดเร็ว สำนักงานเขตพื้นที่การศึกษาประถมศึกษาหนองบัว เขต ๑ จัดประชุมเชิงปฏิบัติการพัฒนาบุคลากรด้านระบบสารสนเทศทางการศึกษา ปีการศึกษา ๒๕๖๒ วันที่ ๗ มิถุนายน ๒๕๖๒

เพื่อให้การจัดประชุมเชิงปฏิบัติการพัฒนาบุคลากรด้านระบบสารสนเทศทางการศึกษา ปีการศึกษา ๒๕๖๒ เป็นไปด้วยความเรียบร้อย จึงแต่งตั้งคณะกรรมการและคณะทำงานดังนี้

๑. คณะกรรมการอำนวยการ มีหน้าที่ ให้คำปรึกษา แนะนำ อำนวยความสะดวก ตลอดจนสนับสนุนการดำเนินงานจัดทำข้อมูลนักเรียนรายบุคคล ปีการศึกษา ๒๕๖๒ ให้เป็นไปด้วยความเรียบร้อย ประกอบด้วย

- ๑.๑ นายนพพร มากคงแก้ว ผู้อำนวยการ
สำนักงานเขตพื้นที่การศึกษาประถมศึกษาหนองบัว เขต ๑
- ๑.๒ นางอรวรรณ แสงสุวรรณ รองผู้อำนวยการ
สำนักงานเขตพื้นที่การศึกษาประถมศึกษาหนองบัว เขต ๑
- ๑.๓ ผู้อำนวยการโรงเรียนในสังกัดสำนักงานเขตพื้นที่การศึกษาประถมศึกษาหนองบัว เขต ๑ กรรมการ
- ๑.๔ นางวราภรณ์ ยอนถวิล ผู้อำนวยการกลุ่มนโยบายและแผน กรรมการและเลขานุการ

๒. คณะวิทยากร มีหน้าที่ ให้ความรู้ ให้คำแนะนำ ให้คำปรึกษา การใช้ระบบโปรแกรมข้อมูลนักเรียนรายบุคคลปีการศึกษา ๒๕๖๒ Data Management Center (DMC) โปรแกรมระบบสารสนเทศ EMIS โปรแกรมสำหรับใช้เครื่อง Smart Card โปรแกรมข้อมูลครุภัณฑ์และสิ่งก่อสร้าง ประกอบด้วย

- ๒.๑ นางวราภรณ์ ยอนถวิล ผู้อำนวยการกลุ่มนโยบายและแผน คณะวิทยากร
- ๒.๒ นางกอบแก้ว สังข์ทอง นักวิเคราะห์นโยบายและแผนชำนาญการพิเศษ คณะวิทยากร
- ๒.๓ นางสาวศิริทิพพา ถ้ำเจริญ นักวิเคราะห์นโยบายและแผนชำนาญการ คณะวิทยากร

๓. คณะทำงาน มีหน้าที่ จัดทำและบันทึกข้อมูลนักเรียนรายบุคคลปีการศึกษา ๒๕๖๒ ของสถานศึกษาในโปรแกรม Data Management Center (DMC), โปรแกรมระบบสารสนเทศ EMIS, โปรแกรมครุภัณฑ์ (M-obec), โปรแกรมสิ่งก่อสร้าง (B-obec) และโปรแกรมสำหรับการใช้เครื่อง Smart Card ตรวจสอบประมวลผล ยืนยันข้อมูลนักเรียนรายบุคคล, ข้อมูลพื้นฐานโรงเรียน, ข้อมูลครู, ข้อมูลครุภัณฑ์และข้อมูลสิ่งก่อสร้าง ให้ถูกต้อง ครบถ้วนสมบูรณ์ ก่อนส่งสำนักงานเขตพื้นที่คณะกรรมการการศึกษาขั้นพื้นฐาน ประกอบด้วย

/๓.๑ นางวราภรณ์.....

๓.๑	นางวราภรณ์ ยอนถวิล	ผู้อำนวยการกลุ่มนโยบายและแผน	หัวหน้าคณะทำงาน
๓.๒	เจ้าหน้าที่จัดทำข้อมูลนักเรียนรายบุคคลและ และข้อมูลสารสนเทศทางการศึกษาโรงเรียนในสังกัด		คณะทำงาน
๓.๓	นางกอบแก้ว สังข์ทอง	นักวิเคราะห์นโยบายและแผนชำนาญการพิเศษ	คณะทำงาน
๓.๔	นางสาวศิริทิพพา ถ้ำเจริญ	นักวิเคราะห์นโยบายและแผนชำนาญการ	คณะทำงานและเลขานุการ

๔. คณะทำงานจัดประชุม มีหน้าที่ในการจัดและอำนวยความสะดวกในการจัดประชุมด้านสถานที่ อุปกรณ์ ให้สามารถดำเนินการประชุมเชิงปฏิบัติการ ฯ ให้เป็นไปด้วยความเรียบร้อย ประกอบด้วย

๔.๑	นางวราภรณ์ ยอนถวิล	ผู้อำนวยการกลุ่มนโยบายและแผน	หัวหน้าคณะทำงาน
๔.๒	นางกอบแก้ว สังข์ทอง	นักวิเคราะห์นโยบายและแผนชำนาญการพิเศษ	คณะทำงาน
๔.๓	นางสาวศิริกุล กิจสมมารถ	นักวิเคราะห์นโยบายและแผนชำนาญการ	คณะทำงาน
๔.๔	นางสาวพิรุณ ปั้นบรรจง	นักวิเคราะห์นโยบายและแผนปฏิบัติการ	คณะทำงาน
๔.๕	นางกิ่งเดือน ศรีชวน้อย	นักประชาสัมพันธ์ชำนาญการ	คณะทำงาน
๔.๖	นายเพิ่มบุญ จันทร์สว่าง	เจ้าหน้าที่ธุรการ	คณะทำงาน
๔.๗	นายพิศิษฐ์ พัทมินทร์	เจ้าหน้าที่ธุรการ	คณะทำงาน
๔.๘	นางสาวศิริทิพพา ถ้ำเจริญ	นักวิเคราะห์นโยบายและแผนชำนาญการ	คณะทำงานและเลขานุการ

ให้คณะทำงานที่ได้รับการแต่งตั้งทุกคนปฏิบัติหน้าที่ที่ได้รับมอบหมาย ให้สำเร็จตาม วัตถุประสงค์ที่วางไว้อย่างมีประสิทธิภาพ ประสิทธิผล และเกิดประโยชน์สูงสุดแก่ทางราชการ

ทั้งนี้ ตั้งแต่บัดนี้เป็นต้นไป

สั่ง ณ วันที่ ๒๗ พฤษภาคม พ.ศ. ๒๕๖๒



(นายอนุชา นาคคง) (ชื่อ)

ผู้อำนวยการสำนักงานเขตพื้นที่การศึกษาประถมศึกษาอุตรดิตถ์

คณะผู้จัดทำ

ที่ปรึกษา

- | | |
|------------------------|--|
| 1. นายนพพร มากคงแก้ว | ผู้อำนวยการสำนักงานเขตพื้นที่การศึกษา
ประถมศึกษาศึกษานนทบุรี เขต 1 |
| 2. นางอรวรรณ แสงสุวรรณ | รองผู้อำนวยการสำนักงานเขตพื้นที่การศึกษา
ประถมศึกษาศึกษานนทบุรี เขต 1 |
| 3. นางวราภรณ์ ยอนถวิล | ผู้อำนวยการกลุ่มนโยบายและแผน |

ผู้รับผิดชอบ/รวบรวมข้อมูล

- | | |
|----------------------------|---------------------------------------|
| 1. นางกอบแก้ว สังข์ทอง | นักวิเคราะห์นโยบายและแผนชำนาญการพิเศษ |
| 2. นางสาวศิริทิพา ถ้ำเจริญ | นักวิเคราะห์นโยบายและแผนชำนาญการ |

จัดทำรูปเล่ม

- | | |
|-------------------------|----------------------------------|
| นางสาวศิริทิพา ถ้ำเจริญ | นักวิเคราะห์นโยบายและแผนชำนาญการ |
|-------------------------|----------------------------------|



สำนักงานเขตพื้นที่การศึกษาประถมศึกษานนทบุรี เขต 1

Nonthaburi Primary Education Service Area Office 1

<http://www.nonedu1.org>

