



สารสนเทศทางการศึกษา ปีการศึกษา 2563

สำนักงานเขตพื้นที่การศึกษาระดับอุดมศึกษาชลบุรี เขต 1

งานข้อมูลสารสนเทศ
กลุ่มนโยบายและแผน
เอกสาร สทป.บ.นทบุรี เขต 1 เลขที่ 6/2563



ข้อมูลสารสนเทศทางการศึกษา ปีการศึกษา 2563 เป็นการนำเสนอข้อมูลพื้นฐานทางการศึกษาและข้อมูลอื่น ๆ ที่เกี่ยวข้อง ของสำนักงานเขตพื้นที่การศึกษาประถมศึกษาหนองบัวลำภู เขต 1 และสถานศึกษาในสังกัด โดยจัดเก็บข้อมูล ณ วันที่ 20 กรกฎาคม 2563 และในช่วงเวลาอื่นที่เกี่ยวข้อง เพื่อประโยชน์ในการนำไปใช้ประกอบการวางแผน การตัดสินใจ และการบริหารจัดการตามภารกิจต่าง ๆ ของผู้ปฏิบัติงานและผู้บริหารการศึกษา ตลอดจนหน่วยงานต่าง ๆ และสาธารณชนที่สนใจทั่วไป

การจัดทำข้อมูลสารสนเทศทางการศึกษา ปีการศึกษา 2563 งานข้อมูลสารสนเทศ กลุ่มนโยบายและแผน สำนักงานเขตพื้นที่การศึกษาประถมศึกษาหนองบัวลำภู เขต 1 ได้รับความร่วมมืออย่างดียิ่งจากทุกฝ่าย ขอขอบคุณคณะทำงาน ผู้เกี่ยวข้องและสถานศึกษาในสังกัด ที่มีส่วนร่วมในการจัดทำข้อมูล ให้ข้อมูล การวิเคราะห์และสรุปผลเพื่อให้มีข้อมูลสารสนเทศทางการศึกษาที่สมบูรณ์และเป็นปัจจุบัน และหวังเป็นอย่างยิ่งว่าข้อมูลสารสนเทศทางการศึกษาฉบับนี้ จะมีประโยชน์ต่อหน่วยงาน บุคลากรในสังกัด และผู้สนใจ หากมีข้อผิดพลาด ประการใด คณะผู้จัดทำยินดีรับข้อเสนอแนะและความคิดเห็น ที่จะประโยชน์ต่อการพัฒนาในปีการศึกษาต่อ ๆ ไปเพื่อให้ได้ข้อมูลสารสนเทศทางการศึกษาที่มีคุณภาพมากยิ่งขึ้น

งานข้อมูลสารสนเทศ
กลุ่มนโยบายและแผน
สำนักงานเขตพื้นที่การศึกษาประถมศึกษาหนองบัวลำภู เขต 1

สารบัญ

หน้า

คำนำ

ตอนที่ 1 ข้อมูลจังหวัดนนทบุรี

ประวัติความเป็นมาของจังหวัดนนทบุรี	1
จังหวัดนนทบุรีในปัจจุบัน	2

ตอนที่ 2 ข้อมูลสำนักงานเขตพื้นที่การศึกษาประถมศึกษาศึกษานนทบุรี เขต 1

ประวัติสำนักงานเขตพื้นที่การศึกษาประถมศึกษาศึกษานนทบุรี เขต 1	11
ผู้บริหารสำนักงานเขตพื้นที่การศึกษาประถมศึกษาศึกษานนทบุรี เขต 1	14
ผู้อำนวยการกลุ่มสำนักงานเขตพื้นที่การศึกษาประถมศึกษาศึกษานนทบุรี เขต 1	15
โครงสร้างการบริหารสำนักงานเขตพื้นที่การศึกษาประถมศึกษาศึกษานนทบุรี เขต 1	16
ทิศทางการพัฒนาการศึกษาขั้นพื้นฐาน	17

ตอนที่ 3 ข้อมูลโรงเรียน

โรงเรียนในโครงการพิเศษ	24
ผลการประเมินคุณภาพผู้เรียน (National Test : NT) ปีการศึกษา 2562	56
สารสนเทศผลการประเมินเพื่อการพัฒนาคุณภาพผู้เรียน (National Test : NT) ปีการศึกษา 2562	57
ผลการประเมินความสามารถด้านการอ่านของผู้เรียน (Reading Test : RT) ปีการศึกษา 2562	58
สารสนเทศผลการประเมินเพื่อพัฒนาความสามารถด้านการอ่านของผู้เรียน (Reading Test : RT) ปีการศึกษา 2562	59
ผลสัมฤทธิ์ทางการศึกษา (ผลการทดสอบ O-NET ปีการศึกษา 2562)	60

ตอนที่ 4 ข้อมูลบุคลากร

จำนวนข้าราชการครูและอัตราจ้าง บุคลากร ที่ปฏิบัติงานจริง ของโรงเรียนในสังกัด สพป. นนทบุรี เขต 1 ปีการศึกษา 2559	71
--	----

ภาคผนวก

คำสั่ง

คณะผู้จัดทำ

สารบัญตาราง

ตารางที่		หน้า
	ตอนที่ 1 ข้อมูลจังหวัดนนทบุรี	
1	จำนวนประชากรตามทะเบียนราษฎรของจังหวัดนนทบุรี	5
2	จำนวนประชากรวัยเรียนของจังหวัดนนทบุรี (อายุ 3-22 ปี)	6
3	จำนวนประชากรจังหวัดนนทบุรี จำแนกรายอำเภอ ปี พ.ศ.2558- 2562	7
4	จำนวนประชากรวัยเรียน (อายุ3-22 ปี) จังหวัดนนทบุรี จำแนกรายอำเภอ ปี พ.ศ.2558-2562	7
5	ข้อมูลประชากรวัยเรียนแยกเพศ อายุ รายอำเภอ ณ 31 ธันวาคม 2562	8
6	จำนวนนักเรียน ห้องเรียน ครู และบุคลากรทางการศึกษาสายผู้สอน โรงเรียนในสังกัดรัฐบาล สพป.นนทบุรี เขต 1 และเขต 2 จำแนกรายอำเภอและระดับชั้น ปีการศึกษา 2563	10
	ตอนที่ 2 ข้อมูลสำนักงานเขตพื้นที่การศึกษาประถมศึกษานนทบุรี เขต 1	
7	เปรียบเทียบประชากรวัยเรียนกับนักเรียนของโรงเรียนในสังกัด จำแนกรายกลุ่มอายุ ปีการศึกษา 2561-2563	20
8	จำนวนโรงเรียน ห้องเรียน ครู และนักเรียนจำแนกรายอำเภอ ปีการศึกษา 2563	20
9	จำนวนนักเรียนภาครัฐบาลในสังกัด สพป.1 และ 2 จำแนกรายอำเภอ ปีการศึกษา 2559-2563	20
	ตอนที่ 3 ข้อมูลโรงเรียน	
10	รหัสสถานศึกษา	21
11	ข้อมูลโรงเรียน นักเรียน ห้องเรียนและครู ที่เปิดสอนตามระดับชั้น	22
12	ข้อมูลจำนวนโรงเรียน นักเรียนจำแนกตามระดับชั้นที่เปิดสอน	23
13	ข้อมูลโรงเรียน จำแนกตามขนาดแบบ 7 ขนาด	23
14	ข้อมูลโรงเรียน จำแนกตามขนาดแบบ 4 ขนาด	23
15	ข้อมูลพื้นฐานโรงเรียนในสังกัด	32
16	ข้อมูลโรงเรียน และจำนวนนักเรียน จำแนกตามขนาดแบบ 7 ขนาด	33
17	ข้อมูลโรงเรียน และจำนวนนักเรียน จำแนกตามขนาดแบบ 4 ขนาด	34
18	จำนวนโรงเรียนจำแนกตามขนาดโรงเรียน 7 ขนาด ปีการศึกษา 2559-2563	35
19	ข้อมูลจำนวนนักเรียน ห้องเรียน ครู โรงเรียนขยายโอกาส	35
20	ข้อมูลจำนวนนักเรียน ห้องเรียน ครู โรงเรียนขนาดเล็ก	35
21	ระบบเครือข่าย Internet โรงเรียนในสังกัด	36
22	ข้อมูลคอมพิวเตอร์ และอัตราส่วนคอมพิวเตอร์ต่อนักเรียน	37
23	ข้อมูลนักเรียนและห้องเรียน จำแนกตามชั้นเรียนและเพศ รายโรงเรียนและรายอำเภอ	38
24	เปรียบเทียบจำนวนนักเรียน ปีการศึกษา 2561 - 2563	43
25	เปรียบเทียบจำนวนนักเรียน จำแนกตามระดับชั้น ปีการศึกษา 2562 - 2563	44
26	จำนวนนักเรียนรายชั้น เพศ ห้องเรียน และอัตรานักเรียนต่อห้องเรียน ปีการศึกษา 2563	45

ตารางที่	สารบัญญัตินี้ (ต่อ)	หน้า
27	จำนวนนักเรียน ดิต G ด้อยโอกาส เด็กพิการ	46
28	จำนวนนักเรียนดิต G ปีการศึกษา 2561- 2563	47
29	จำนวนนักเรียนพิการ จำแนกตามประเภท	48
30	จำนวนนักเรียนด้อยโอกาส จำแนกตามประเภท	49
31	จำนวนนักเรียนจบการศึกษา ป.6, ม.3 และ ม.6 ปีการศึกษา 2562	50
32	จำนวนนักเรียนที่จบการศึกษาชั้น อ.3 ภายในเวลาที่หลักสูตรกำหนด ปีการศึกษา 2562	51
33	จำนวนนักเรียนที่จบการศึกษาชั้น ป.3 ภายในเวลาที่หลักสูตรกำหนด ปีการศึกษา 2562	52
34	จำนวนนักเรียนจบ ป.6 ปีการศึกษา 2562 ศึกษาต่อชั้น ม.1 ปีการศึกษา 2563	53
35	จำนวนนักเรียน ที่จบการศึกษาชั้น ป.6 ภายในเวลาที่หลักสูตรกำหนด ปีการศึกษา 2562	54
36	จำนวนนักเรียนที่จบชั้น ม.3 ปีการศึกษา 2562 เข้าศึกษาต่อ ปีการศึกษา 2563	55
37	จำนวนนักเรียน ที่จบการศึกษาชั้น ม.3 ภายในเวลาที่หลักสูตรกำหนด ปีการศึกษา 2562	55
38	จำนวนนักเรียนจบ ม.6 ปีการศึกษา 2562 ศึกษาต่อในชั้นที่สูงขึ้น ปีการศึกษา 2563	55
ตอนที่ 4 ข้อมูลบุคลากร		
39	จำนวนบุคลากรที่ปฏิบัติงานจริงในสำนักงานเขตพื้นที่การศึกษาประถมศึกษาหนองบัวลำภู เขต 1	71
40	เปรียบเทียบจำนวนข้าราชการครู และบุคลากรทางการศึกษา ปีการศึกษา 2559-2563	71
41	จำนวนข้าราชการครู และพนักงานราชการ จำแนกเพศ วุฒิการศึกษา และระดับชั้นที่สอน	72
42	จำนวนครูอัตราจ้าง จำแนกเพศ ประเภทสัญญาจ้าง วุฒิการศึกษา และระดับชั้นที่สอน	74

ประวัติความเป็นมาของเมืองนนทบุรี

นนทบุรี ก่อตั้งมากกว่า 400 ปี เดิมเป็นหมู่บ้านที่มีผู้คนอาศัยอยู่หนาแน่น รู้จักกันในชื่อ “บ้านตลาดขวัญ” ซึ่งเป็นดินแดนที่มีความอุดมสมบูรณ์ เนื่องจากอยู่ริมฝั่งแม่น้ำเจ้าพระยา และเป็นสวนผลไม้ที่ขึ้นชื่อของกรุงศรีอยุธยา พ.ศ.2092 สมเด็จพระมหาจักรพรรดิแห่งกรุงศรีอยุธยา ยกบ้านตลาดขวัญขึ้นเป็นเมืองนนทบุรี โดยตัวเมืองนนทบุรีแต่เดิมนั้นตั้งอยู่ที่ตำบลบางกระสอในปัจจุบัน โดยมีวัดหัวเมือง (ปัจจุบันเป็นวัดร้างที่ทางราชการได้ใช้เป็นสถานที่ตั้งโรงพยาบาลพระนั่งเกล้า) เป็นเขตเหนือ และมีวัดท้ายเมือง เป็นเขตใต้

พ.ศ.2179 พระเจ้าปราสาททอง ทรงโปรดเกล้าฯ ให้ขุดคลองลัดตอนใต้วัดท้ายเมืองไปทะลุออกหน้าวัดเขมา ทั้งนี้ เพราะเดิมที่นั้นแม่น้ำเจ้าพระยาไหลวกวนโดยเข้าแม่น้ำอ้อมไหลมาทางบางใหญ่แล้ววกเข้าคลองบางกรวยข้างซอยวัดชลอมาออกหน้าวัดเขมา ดังนั้นเมื่อขุดคลองลัดแล้วกระแสน้ำจึงเปลี่ยนทางเดินไหลเข้าคลองลัดที่ขุดใหม่ นานเข้าก็กลายเป็นแม่น้ำเจ้าพระยาใหม่ในปัจจุบัน ส่วนแม่น้ำเจ้าพระยาเดิมก็ตื้นเขินกลายเป็นคลองไปในที่สุด และเมื่อคราวสมเด็จพระนารายณ์มหาราชขึ้นครองราชย์ พ.ศ.2208 พระองค์ทรงเห็นว่า เมื่อแม่น้ำเจ้าพระยาเปลี่ยนทางเดินทำให้ข้าศึกเข้าประชิดพระนครได้ง่ายขึ้นจึงโปรดเกล้าฯ ให้สร้างป้อมปราการตรงปากแม่น้ำอ้อม และให้ย้ายเมืองนนทบุรีมาอยู่ปากแม่น้ำอ้อมในคราวเดียวกันเมืองนนทบุรีจึงตั้งอยู่บริเวณปากแม่น้ำอ้อมตั้งแต่นั้นมา จนกระทั่งถึงยุคสมัยของกรุงรัตนโกสินทร์ ในรัชสมัยของพระบาทสมเด็จพระนั่งเกล้าเจ้าอยู่หัว ได้ทรงโปรดฯ ให้รื้อป้อมและเมืองบางส่วนเพื่อนำอิฐ (เงิน) ไปสร้างวัดเฉลิมพระเกียรติ และบางส่วนก็ถูกกระแสน้ำพัดเซาะพังทลายลงน้ำไป ปัจจุบันจึงเหลือแต่ศาลหลักเมืองเท่านั้น นนทบุรีได้รับการประกาศจัดตั้งเป็นจังหวัด เมื่อวันที่ 9 พฤษภาคม พ.ศ. 2489

จังหวัดนนทบุรีในปัจจุบัน

จังหวัดนนทบุรี ตั้งอยู่ในภาคกลาง บนฝั่งแม่น้ำเจ้าพระยา เป็นจังหวัด 1 ใน 5 ของจังหวัดปริมณฑล คือ นนทบุรี สมุทรปราการ นครปฐม สมุทรสาคร และปทุมธานี มีเนื้อที่ประมาณ 622 ตารางกิโลเมตร (เมื่อเปรียบเทียบกับพื้นที่ของจังหวัดในภาคกลางทั้งหมด จังหวัดนนทบุรีมีขนาดเล็กเป็นที่ 2 รองจากจังหวัดสมุทรสงคราม) โดยแม่น้ำเจ้าพระยาได้ตัดแบ่งพื้นที่ของจังหวัดออกเป็น 2 ส่วน คือ ฝั่งตะวันตก และฝั่งตะวันออก จังหวัดนนทบุรีอยู่ห่างจากกรุงเทพฯ 20 กิโลเมตร ประกอบด้วย อำเภอทั้งหมด 6 อำเภอ ได้แก่ อำเภอเมืองนนทบุรี อำเภอปากเกร็ด อำเภอบางบัวทอง อำเภอบางใหญ่ อำเภอบางกรวยและอำเภอไทรน้อย พื้นที่ส่วนใหญ่เป็นที่ราบลุ่ม แต่เดิมประชาชนส่วนใหญ่มีอาชีพทำสวนผลไม้ และทำไร่ ทำนา ปัจจุบัน พื้นที่ของจังหวัดซึ่งเคยเป็นสวนผลไม้และมีอาณาเขตติดต่อกับกรุงเทพฯ เริ่มมีการเปลี่ยนแปลงเป็นที่อยู่อาศัยของประชาชนที่อพยพมาจากทุกภาคของประเทศ นอกจากนี้ พื้นที่บางส่วนของจังหวัดในบางอำเภอ ยังเป็นที่รองรับการขยายตัวในด้านอุตสาหกรรม มีการจัดสรรที่ดิน และก่อสร้างโรงงานอุตสาหกรรม เป็นจำนวนมาก อาจกล่าวได้ว่าพื้นที่ฝั่งตะวันออกของจังหวัดซึ่งเป็นพื้นที่ที่มีอาณาเขตติดต่อกับกรุงเทพฯ เป็นส่วนหนึ่งของกรุงเทพฯ ด้วย



ตราประจำจังหวัดนนทบุรี

รูปหม้อลายวิจิตร หมายถึงชาวจังหวัดนนทบุรีมีอาชีพทำเครื่องปั้นดินเผา ซึ่งยึดถือเป็นอาชีพและมีชื่อเสียงมาช้านาน นิยมทำกันที่เกาะเกร็ด

ตัวอักษรย่อ

จังหวัดนนทบุรีใช้อักษรย่อ “นบ”

คำขวัญประจำจังหวัด

พระตำหนักสง่างาม ลือนามสวนสมเด็จ เกาะเกร็ดแหล่งดินเผา
วัดเก่านามระบือ เลื่องลือทุเรียนนนท์ งามน่ายลศูนย์ราชการ

ที่ตั้งและอาณาเขตติดต่อ

จังหวัดนนทบุรีตั้งอยู่ในเขตที่ราบลุ่มแม่น้ำเจ้าพระยาตอนล่าง ห่างจากกรุงเทพมหานครไปทางทิศตะวันตกเฉียงเหนือ ค่อนทางเหนือ 20 กิโลเมตร มีพื้นที่ปกครองทั้งหมด 622.303 ตารางกิโลเมตร หรือประมาณ 388,939.375 ไร่ โดยมีพิกัดภูมิศาสตร์อยู่ละติจูดที่ 13 องศา 47 ลิปดาเหนือ ถึงละติจูดที่ 14 องศา 04 ลิปดาเหนือ และลองจิจูดที่ 100 องศา 15 ลิปดาตะวันออก ถึงลองจิจูดที่ 100 องศา 34 ลิปดาตะวันออกและมีอาณาเขตจรดอำเภอและจังหวัดข้างเคียงเรียงตามเข็มนาฬิกา ดังนี้

ทิศเหนือ	ติดต่อกับ	อำเภอลาดบัวหลวง จังหวัดพระนครศรีอยุธยา อำเภอลาดหลุมแก้ว และอำเภอมืองปทุมธานี จังหวัดปทุมธานี
ทิศตะวันออก	ติดต่อกับ	เขตดอนเมือง เขตหลักสี่ เขตจตุจักร และเขตบางซื่อ กรุงเทพมหานคร (ฝั่งพระนคร)
ทิศใต้	ติดต่อกับ	เขตบางพลัด เขตตลิ่งชัน และเขตทวีวัฒนา กรุงเทพมหานคร (ฝั่งธนบุรี)
ทิศตะวันตก	ติดต่อกับ	อำเภอพุทธมณฑลและอำเภอบางเลน จังหวัดนครปฐม



ลักษณะภูมิประเทศ

จังหวัดนนทบุรีตั้งอยู่บนฝั่งแม่น้ำเจ้าพระยา โดยมีแม่น้ำเจ้าพระยาแบ่งพื้นที่ของจังหวัดออกเป็น 2 ส่วน คือ ฝั่งตะวันออกและฝั่งตะวันตก พื้นที่ส่วนใหญ่เป็นที่ราบลุ่ม มีคูคลองทั้งตามธรรมชาติและที่ขุดขึ้นใหม่ เป็นจำนวนมากเชื่อมโยงติดต่อกันสามารถใช้สัญจรไปมาระหว่างหมู่บ้าน ตำบล อำเภอ ย่านชุมชนหนาแน่น โดยทั่วไปพื้นที่ส่วนที่ห่างจากแม่น้ำและลำคลองจะเป็นสวนและไร่นาซึ่งมักจะเกิดน้ำท่วมเสมอ แต่ในปัจจุบันพื้นที่ของจังหวัดในบางอำเภอซึ่งเคยเป็นสวนผลไม้ต่าง ๆ และมีเขตติดต่อกับกรุงเทพฯ เริ่มมีการเปลี่ยนแปลงเป็นที่อยู่อาศัยของประชาชนที่อพยพมาจากทุกภาคของประเทศ นอกจากนี้พื้นที่บางส่วนของบางอำเภอยังเป็นที่รองรับการขยายตัวในด้านอุตสาหกรรม โดยเฉพาะพื้นที่บางส่วนของอำเภอเมืองนนทบุรี อำเภอปากเกร็ด อำเภอบางใหญ่ อำเภอบางบัวทอง ซึ่งมีการจัดสรรที่ดินและก่อสร้างโรงงานอุตสาหกรรม เพิ่มขึ้น โดยอาจกล่าวได้ว่าพื้นที่ ฝั่งตะวันออกซึ่งเป็นพื้นที่ติดต่อกับกรุงเทพฯ มีสภาพเหมือนกรุงเทพมหานคร

ลักษณะภูมิอากาศ

นนทบุรีมีลักษณะภูมิอากาศเป็นแบบร้อนชื้นอยู่ภายใต้อิทธิพลของลมมรสุมตะวันตกเฉียงใต้ ประกอบด้วย ฤดูฝน ฤดูหนาว และฤดูร้อน เนื่องจากลักษณะพื้นที่เป็นที่ราบลุ่มมีความแตกต่างของระดับพื้นดินเพียงเล็กน้อยสภาพภูมิอากาศจึงมีลักษณะค่อนข้างสม่ำเสมอตลอดพื้นที่อุณหภูมิเฉลี่ยตามที่กรมอุตุนิยมวิทยารายงาน อุณหภูมิเฉลี่ยต่ำสุด 25 °C และอุณหภูมิเฉลี่ยสูงสุด 33 °C

เขตการปกครอง

ในปี พ.ศ. 2557 จังหวัดนนทบุรีแบ่งการปกครองส่วนภูมิภาคออกเป็น 6 อำเภอ 52 ตำบล 433 หมู่บ้าน แต่หากไม่นับรวมหน่วยการปกครองในเขตเทศบาลเมืองและเทศบาลนคร ซึ่งยุบเลิกตำแหน่ง กำนัน และผู้ใหญ่บ้านแล้ว จะมีทั้งหมด 34 ตำบล 328 หมู่บ้าน โดยอำเภอทั้ง 6 อำเภอของจังหวัดนนทบุรี มีรายชื่อและข้อมูลทั่วไปดังนี้

- * อำเภอเมืองนนทบุรี (Amphoe Mueang Nonthaburi)
- * อำเภอบางกรวย (Amphoe Bang Kruai)
- * อำเภอบางใหญ่ (Amphoe Bang Yai)
- * อำเภอบางบัวทอง (Amphoe Bang Bua Thong)
- * อำเภอปากเกร็ด (Amphoe Pak Kret)
- * อำเภอไทรน้อย (Amphoe Sai Noi)

ข้อมูล ณ 31 ธันวาคม พ.ศ. 2562

ลำดับที่	ชื่ออำเภอ	พื้นที่ (ตร.กม.)	ห่างจาก ตัว จังหวัด (ก.ม.)	ตำบล	หมู่บ้าน	ประชากร (คน)
1	เมืองนนทบุรี	77.018	-	10	26	367189
2	บางกรวย	57.408	16.86	9	41	141149
3	บางใหญ่	96.398	8.11	6	69	156861
4	บางบัวทอง	116.439	15.96	8	73	281766
5	ไทรน้อย	186.017	29.01	7	68	69007
6	ปากเกร็ด	89.023	7.45	12	51	249415

เขตการปกครองส่วนท้องถิ่น

การปกครองส่วนท้องถิ่นพื้นที่จังหวัดนนทบุรี มี 46 แห่ง ประกอบด้วย

องค์การบริหารส่วนจังหวัด	1 แห่ง
เทศบาล	17 แห่ง
องค์การบริหารส่วนตำบล	28 แห่ง

เขตอำเภอ	เทศบาลนคร	เทศบาลเมือง	เทศบาลตำบล	องค์การบริหารส่วนตำบล
อ.เมืองนนทบุรี	1.นครนนทบุรี	1.บางศรีเมือง	1.ไทรม้า	1.บางกร่าง 2.บางรักน้อย 3.บางไผ่
อ.บางใหญ่			1.บางม่วง 2.บางใหญ่ 3.บ้านบางม่วง 4.เสาชงหิน 5.บางเลน	1.บ้านใหม่ 2.บางแม่นาง 3.บางใหญ่
อ.บางบัวทอง		1.บางบัวทอง 2.พิมลราช		1.บางบัวทอง 2.บางคูรัด 3.ละหาร 4.ลำโพ 5.บางรักพัฒนา 6.บางรักใหญ่
อ.ปากเกร็ด	1.นครปากเกร็ด		1.บางพลับ	1.คลองข่อย 2.เกาะเกร็ด 3.ท่าอิฐ 4.คลองพระอุดม 5.บางตะไนย์ 6.อ้อมเกร็ด
อ.บางกรวย		1.บางกรวย	1.ปลายบาง 2.ศาลากลาง 3.บางสีทอง	1.บางขุนกอง 2.มหาสวัสดิ์ 3.บางขุน
อ.ไทรน้อย			1.ไทรน้อย	1.ไทรน้อย 2.คลองขวาง 3.ขุนศรี 4.ไทรใหญ่ 5.หนองเพรางาย 6.ราษฎร์นิยม 7.ทวีวัฒนา
รวม	2 แห่ง	4 แห่ง	11 แห่ง	28 แห่ง

ประชากร

จังหวัดนนทบุรีมีประชากรตามหลักฐานทะเบียนราษฎร ณ วันที่ 31 ธันวาคม 2562 ตามประกาศสำนักทะเบียนกลาง กรมการปกครอง รวมทั้งสิ้น 1,265,387 เป็นชาย 589,949 คน เป็นหญิง 675,438 คน จำนวนประชากรชาย คิดเป็นร้อยละ 46.62 และจำนวนประชากรหญิงคิดเป็น ร้อยละ 53.38 ของประชากรทั้งหมด

ตารางที่ 1 จำนวนประชากรตามทะเบียนราษฎรของจังหวัดนนทบุรี

จังหวัดนนทบุรี	ชาย	หญิง	รวม
	589949	675438	1265387
อำเภอเมืองนนทบุรี	26266	30352	56618
ท้องถิ่นเทศบาลนครนนทบุรี	119592	134783	254375
ท้องถิ่นเทศบาลเมืองบางศรีเมือง	15218	17662	32880
เทศบาลตำบลไทรน้ํา	10760	12556	23316
รวมอำเภอเมืองนนทบุรี	171836	195353	367189
อำเภอบางกรวย	15145	17711	32856
เทศบาลเมืองบางกรวย	20327	23811	44138
เทศบาลตำบลศาลากลาง	8602	9980	18582
เทศบาลตำบลปลายบาง	20968	24605	45573
รวมอำเภอบางกรวย	65042	76107	141149
อำเภอบางใหญ่	46407	53676	100083
เทศบาลตำบลบางใหญ่	5620	6000	11620
เทศบาลตำบลบางม่วง	2890	2953	5843
เทศบาลตำบลเสาธงหิน	17927	21388	39315
รวมอำเภอบางใหญ่	72844	84017	156861
อำเภอบางบัวทอง	85817	97726	183543
เทศบาลเมืองบางบัวทอง	23673	27747	51420
เทศบาลเมืองพิมลราช	21610	25193	46803
รวมอำเภอบางบัวทอง	131100	150666	281766
อำเภอไทรน้อย	31738	34722	66460
เทศบาลตำบลไทรน้อย	1278	1269	2547
รวมอำเภอไทรน้อย	33016	35991	69007
อำเภอปากเกร็ด	23012	25660	48672
เทศบาลนครปากเกร็ด	88227	102045	190272
เทศบาลตำบลบางพลับ	4872	5599	10471
รวมอำเภอปากเกร็ด	116111	133304	249415

หมายเหตุ ประชากรอายุ 0-100 ปี

อ้างอิงข้อมูล จากเว็บไซต์ <http://stat.dopa.go.th>

ตารางที่ 2 จำนวนประชากรวัยเรียนของจังหวัดนนทบุรี (อายุ 3-22 ปี)

จังหวัดนนทบุรี	ชาย	หญิง	รวม
	134812	130178	264990
อำเภอเมืองนนทบุรี	5899	5712	11611
ท้องถิ่นเทศบาลนครนนทบุรี	22585	22420	45005
ท้องถิ่นเทศบาลเมืองบางศรีเมือง	3444	3377	6821
เทศบาลตำบลไทรม้า	2243	2156	4399
รวมอำเภอเมืองนนทบุรี	34171	33665	67836
อำเภอบางกรวย	3326	3279	6605
เทศบาลเมืองบางกรวย	3989	3916	7905
เทศบาลตำบลศาลากลาง	1901	1915	3816
เทศบาลตำบลปลายบาง	5270	5209	10479
รวมอำเภอบางกรวย	14486	14319	28805
อำเภอบางใหญ่	10906	10600	21506
เทศบาลตำบลบางใหญ่	1402	1294	2696
เทศบาลตำบลบางม่วง	636	584	1220
เทศบาลตำบลเสาธงหิน	4585	4563	9148
รวมอำเภอบางใหญ่	17529	17041	34570
อำเภอบางบัวทอง	21537	20297	41834
เทศบาลเมืองบางบัวทอง	5507	5506	11013
เทศบาลเมืองพิมลราช	5320	5094	10414
รวมอำเภอบางบัวทอง	32364	30897	63261
อำเภอไทรน้อย	7580	7418	14998
เทศบาลตำบลไทรน้อย	343	297	640
รวมอำเภอไทรน้อย	7923	7715	15638
อำเภอปากเกร็ด	5436	5100	10536
เทศบาลนครปากเกร็ด	21728	20270	41998
เทศบาลตำบลบางพลับ	1175	1171	2346
รวมอำเภอปากเกร็ด	28339	26541	54880

หมายเหตุ ประชากรอายุ 3 - 22 ปี

อ้างอิงข้อมูล จากเว็บไซต์ <http://stat.dopa.go.th>

ตารางที่ 3 จำนวนประชากรจังหวัดนนทบุรี จำแนกรายอำเภอ ปีพ.ศ. 2558-2562

ปี พ.ศ.	สพ.นนทบุรี เขต 1			สพ.นนทบุรี เขต 2					รวมทั้งหมด
	เมือง	บางกรวย	รวม	ปากเกร็ด	บางบัวทอง	บางใหญ่	ไทรน้อย	รวม	
2558	362450	125549	487999	240532	263625	138982	62573	705712	1193711
2559	363112	129439	492551	243893	268521	143094	63865	719373	1211924
2560	364543	132881	497424	246212	273232	147351	65516	732311	1229735
2561	365710	136668	502378	247384	277162	152086	67285	743917	1246295
2562	367189	141149	508338	249415	281766	156861	69007	757049	1265387

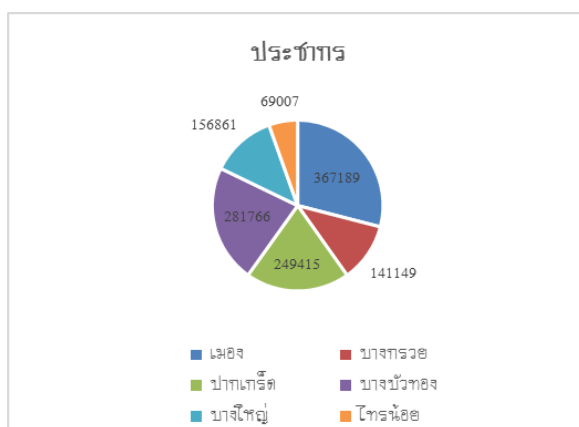

ตารางที่ 4 จำนวนประชากรวัยเรียน (อายุ 3-22 ปี) จังหวัดนนทบุรี จำแนกรายอำเภอ ปีพ.ศ. 2558-2562

ปี พ.ศ.	สพ.นนทบุรี เขต 1			สพ.นนทบุรี เขต 2					รวมทั้งหมด
	เมือง	บางกรวย	รวม	ปากเกร็ด	บางบัวทอง	บางใหญ่	ไทรน้อย	รวม	
2558	75606	27758	103364	57951	64992	33085	15432	171460	274824
2559	74115	28196	102311	57596	64986	33649	15441	171672	273983
2560	72252	28392	100644	56955	85722	35019	15511	193207	293851
2561	70143	28567	98710	55887	63897	34442	15537	169763	268473
2562	67836	28805	96641	54880	63261	34570	15638	168349	264990

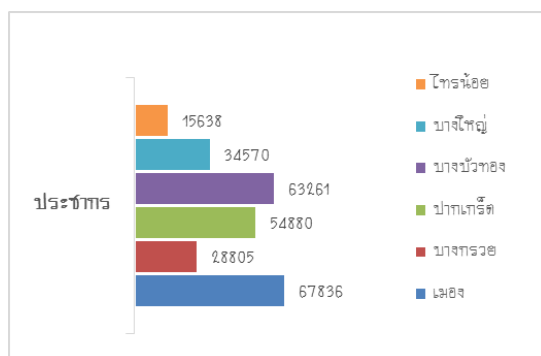

ตารางที่ 5 ข้อมูลประชากรวัยเรียนแยกเพศ อายุ รายอำเภอ ณ 31 ธันวาคม 2562

อายุ	เพศ	อำเภอเมือง				อำเภอบางกรวย				รวม
		อำเภอเมือง	เทศบาลนคร	ทม.	ทต.	อำเภอ	ทม.	ทต.	ทต.	
		นนทบุรี	นนทบุรี	บางศรีเมือง	ไทรม้า	บางกรวย	บางกรวย	ศาลากลาง	ปลายบาง	
3 ปี	ชาย	262	861	158	107	136	202	121	228	2075
	หญิง	244	848	135	99	134	174	99	248	1981
	รวม	506	1709	293	206	270	376	220	476	4056
4 ปี	ชาย	234	924	146	125	160	165	123	232	2109
	หญิง	261	924	156	115	144	169	127	228	2124
	รวม	495	1848	302	240	304	334	250	460	4233
5 ปี	ชาย	271	970	163	105	154	194	116	227	2200
	หญิง	261	944	135	105	155	189	101	259	2149
	รวม	532	1914	298	210	309	383	217	486	4349
6 ปี	ชาย	292	1049	191	115	156	196	102	244	2345
	หญิง	270	940	171	100	140	186	122	215	2144
	รวม	562	1989	362	215	296	382	224	459	4489
7 ปี	ชาย	303	1133	176	114	180	209	124	299	2538
	หญิง	311	1002	180	93	186	171	128	287	2358
	รวม	614	2135	356	207	366	380	252	586	4896
8 ปี	ชาย	313	1038	150	101	181	191	99	274	2347
	หญิง	292	1029	170	112	164	179	86	257	2289
	รวม	605	2067	320	213	345	370	185	531	4636
9 ปี	ชาย	297	1009	140	99	158	175	110	267	2255
	หญิง	288	992	162	90	170	163	89	231	2185
	รวม	585	2001	302	189	328	338	199	498	4440
10 ปี	ชาย	319	1060	184	101	155	186	99	260	2364
	หญิง	286	988	164	91	157	183	96	265	2230
	รวม	605	2048	348	192	312	369	195	525	4594
11 ปี	ชาย	283	1002	166	102	171	184	91	260	2259
	หญิง	284	968	182	101	188	167	103	268	2261
	รวม	567	1970	348	203	359	351	194	528	4520

ตารางที่ 5 (ต่อ) ข้อมูลประชากรวัยเรียนแยกเพศ อายุ รายอำเภอ ณ 31 ธันวาคม 2562

อายุ	เพศ	อำเภอเมือง				อำเภอบางกรวย				รวม
		อำเภอเมือง	เทศบาลนคร	ทม.	ทต.	อำเภอ	ทม.	ทต.	ทต.	
		นนทบุรี	นนทบุรี	บางศรีเมือง	ไทรมา	บางกรวย	บางกรวย	ศาลากลาง	ปลายบาง	
12 ปี	ชาย	336	1160	183	92	178	209	105	318	2581
	หญิง	289	1054	161	90	156	170	93	293	2306
	รวม	625	2214	344	182	334	379	198	611	4887
13 ปี	ชาย	348	1104	192	84	156	183	97	307	2471
	หญิง	301	1112	172	107	163	201	79	273	2408
	รวม	649	2216	364	191	319	384	176	580	4879
14 ปี	ชาย	328	1148	148	104	183	201	107	305	2524
	หญิง	258	1120	174	96	160	183	89	264	2344
	รวม	586	2268	322	200	343	384	196	569	4868
15 ปี	ชาย	324	1184	186	107	213	190	95	292	2591
	หญิง	292	1201	173	111	161	234	90	262	2524
	รวม	616	2385	359	218	374	424	185	554	5115
16 ปี	ชาย	291	1182	169	121	159	195	78	250	2445
	หญิง	298	1189	186	111	173	196	71	250	2474
	รวม	589	2371	355	232	332	391	149	500	4919
17 ปี	ชาย	267	1183	184	113	151	177	83	266	2424
	หญิง	245	1247	181	100	165	200	84	259	2481
	รวม	512	2430	365	213	316	377	167	525	4905
18 ปี	ชาย	260	1164	184	121	146	218	79	251	2423
	หญิง	263	1233	151	101	155	199	104	277	2483
	รวม	523	2397	335	222	301	417	183	528	4906
รวม	ชาย	4728	17171	2720	1711	2637	3075	1629	4280	37951
อายุ	หญิง	4443	16791	2653	1622	2571	2964	1561	4136	36741
3-18 ปี	รวม	9171	33962	5373	3333	5208	6039	3190	8416	74692

ตารางที่ 6 จำนวนนักเรียน ห้องเรียน ครู และบุคลากรทางการศึกษาสายผู้สอน โรงเรียนในสังกัดรัฐบาล
สพป.นนทบุรี เขต 1 และเขต 2 จำแนกรายอำเภอและระดับชั้น ปีการศึกษา 2563

อำเภอ	ก่อนประถม	ประถม	มัธยมต้น	มัธยมปลาย	รวมนักเรียน	ห้องเรียน	ครูผู้สอน	สถานศึกษา
เมือง	2455	10071	1059	305	13890	476	972	22
บางกรวย	552	1855	254		2661	144	235	10
ปากเกร็ด	1583	5468	688		7739	320	458	19
บางบัวทอง	1218	4283	579		6080	217	373	14
บางใหญ่	895	3517	284		4696	166	281	11
ไทรน้อย	1078	3929	478		5485	229	369	19
รวม	7781	29123	3342	305	40551	1552	2688	95



สำนักงานเขตพื้นที่การศึกษาประถมศึกษานนทบุรี เขต 1



สำนักงานเขตพื้นที่การศึกษาเริ่มก่อตั้งตามประกาศของกระทรวงศึกษาธิการเมื่อวันที่ 7 กรกฎาคม 2546 โดยมีโครงสร้างใหม่เป็นเขตพื้นที่การศึกษา 178 เขต ต่อมาประกาศเพิ่มเติมทั้งหมดทั่วประเทศ 183 เขตพื้นที่การศึกษา

ตามที่ได้มีการแก้ไขเพิ่มเติมพระราชบัญญัติการศึกษาแห่งชาติ (ฉบับที่ 3) พ.ศ.2553 พระราชบัญญัติระเบียบบริหารราชการกระทรวงศึกษาธิการ (ฉบับที่ 2) พ.ศ.2553 และพระราชบัญญัติระเบียบข้าราชการครูและบุคลากรทางการศึกษา (ฉบับที่ 3) พ.ศ.2553 เพื่อกำหนดให้มีเขตพื้นที่การศึกษามัธยมศึกษารับผิดชอบดูแลการจัดการศึกษาในระดับมัธยมศึกษา โดยกระทรวงศึกษาธิการได้ประกาศกำหนดเขตพื้นที่การศึกษา เป็นเขตพื้นที่การศึกษาประถมศึกษา จำนวน 183 แห่ง และเขตพื้นที่การศึกษามัธยมศึกษา จำนวน 42 แห่ง ตามประกาศกระทรวงศึกษาธิการ เรื่องการกำหนดเขตพื้นที่การศึกษามัธยมศึกษา ลงวันที่ 18 สิงหาคม 2553 ซึ่งเป็นหน่วยงานที่อยู่ภายใต้การกำกับดูแลของสำนักงานคณะกรรมการการศึกษาขั้นพื้นฐาน (สพฐ.) รวมทั้งหมด 225 แห่ง

จังหวัดนนทบุรี แบ่งออกเป็น 2 เขตพื้นที่การศึกษา คือ สำนักงานเขตพื้นที่การศึกษาประถมศึกษานนทบุรี เขต 1 รับผิดชอบดูแล 2 อำเภอ คือ อำเภอเมืองนนทบุรี และอำเภอบางกรวย ซึ่งมีสถานศึกษาในสังกัด จำนวน 32 แห่ง (ข้อมูล ณ 10 มิ.ย.61) สำนักงานเขตพื้นที่การศึกษาประถมศึกษานนทบุรี เขต 2 รับผิดชอบดูแล 4 อำเภอ คือ อำเภอปากเกร็ด อำเภอบางบัวทอง อำเภอบางใหญ่ และอำเภอไทรน้อย และในส่วนสำนักงานเขตพื้นที่การศึกษามัธยมศึกษาเขต 3 รับผิดชอบดูแล 2 จังหวัด คือ จังหวัดนนทบุรี และจังหวัดพระนครศรีอยุธยา

สภาพภูมิศาสตร์

สำนักงานเขตพื้นที่การศึกษาประถมศึกษาหนองบัว เขต 1 เป็นสำนักงานเขตพื้นที่การศึกษาประถมศึกษา 1 ใน 2 เขต ของจังหวัดหนองบัว ตั้งอยู่บริเวณศูนย์ราชการจังหวัดหนองบัว ถนนรัตนานิเบศร์ ตำบลบางกระสอ อำเภอเมืองหนองบัว จังหวัดหนองบัว มีพื้นที่ครอบคลุม 2 อำเภอ ได้แก่ อำเภอ เมืองหนองบัว และอำเภอบางกรวยเนื้อที่ประมาณ 134.426 ตารางกิโลเมตร อาณาเขตติดต่อ

ทิศเหนือ ติดต่อกับอำเภอปากเกร็ด และอำเภอบางใหญ่

ทิศใต้ ติดต่อกับเขตตลิ่งชัน และเขตบางพลัด กทม.

ทิศตะวันออก ติดต่อกับเขตบางซื่อ กทม.

ทิศตะวันตก ติดต่อกับอำเภอพุทธมณฑล จังหวัดนครปฐม



อำเภอบางกรวย



อำเภอเมือง

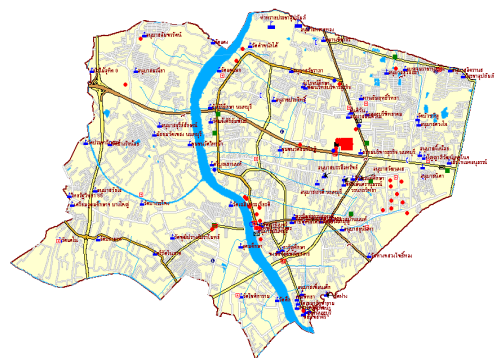

เขตการปกครอง

อำเภอเมืองนนทบุรี และอำเภอบางกรวย ประกอบด้วย

หน่วยงานบริหารราชการส่วนท้องถิ่น	จำนวน	ชื่อหน่วยงาน
อำเภอเมือง		
เทศบาลนคร	1	เทศบาลนครนนทบุรี
เทศบาลเมือง	1	เทศบาลเมืองบางศรีเมือง
เทศบาลตำบล	1	เทศบาลตำบลไทรมี้า
องค์การบริหารส่วนตำบล (อบต.)	3	อบต.บางไผ่, อบต.บางกร่าง, อบต.บางรักน้อย,
ตำบล	10	สวนใหญ่, ตลาดขวัญ, บางเขน, บางกระสอบ, ท่าทราย, บางไผ่, บางศรีเมือง, บางกร่าง, ไทรมี้า, บางรักน้อย
อำเภอบางกรวย		
เทศบาลนคร	-	-
เทศบาลเมือง	1	เทศบาลเมืองบางกรวย
เทศบาลตำบล	3	เทศบาลตำบลปลายบาง, เทศบาลตำบลศาลากลาง, เทศบาลตำบลบางสีทอง
องค์การบริหารส่วนตำบล (อบต.)	3	อบต.บางขุน, อบต.บางขุนกอง, อบต.มหาสวัสดิ์
ตำบล	9	วัดชลอ, บางกรวย, บางขุน, บางขุนกอง, บางสีทอง บางคูเวียง, มหาสวัสดิ์, ปลายบาง, ศาลากลาง

สรุปเขตปกครองของเขตพื้นที่การศึกษาประถมศึกษานนนทบุรี เขต 1

- เทศบาลนคร 1 แห่ง
- เทศบาลเมือง 2 แห่ง
- เทศบาลตำบล 4 แห่ง
- อบต. 6 แห่ง
- ตำบล 19 แห่ง

ที่ตั้ง สพป.นนทบุรี เขต 1

สำนักงานเขตพื้นที่การศึกษาประถมศึกษานนนทบุรี เขต 1 ตั้งอยู่ภายในศูนย์ราชการ ศาลากลางจังหวัดนนทบุรี ถนนรัตนวิเบศร์ ตำบลบางกระสอบ อำเภอเมืองนนทบุรี จังหวัดนนทบุรี 11000

โทรศัพท์ 0-2591-1301-4 โทรสาร 0-2591-1305

- ☀ กลุ่มอำนวยการ
- ☀ กลุ่มบริหารงานการเงินและสินทรัพย์
- ☀ กลุ่มบริหารงานบุคคล
- ☀ กลุ่มนโยบายและแผน
- ☀ กลุ่มส่งเสริมการจัดการศึกษา
- ☀ กลุ่มกฎหมายและคดี
- ☀ กลุ่มส่งเสริมการศึกษาทางไกล เทคโนโลยีสารสนเทศและการสื่อสาร
- ☀ กลุ่มนิเทศติดตามและประเมินผลการจัดการศึกษา
- ☀ หน่วยตรวจสอบภายใน
- ☀ กลุ่มพัฒนาครูและบุคลากรทางการศึกษา

คณะผู้บริหาร
สำนักงานเขตพื้นที่การศึกษาประถมศึกษาหนองบัวรี เขต 1



นายพงษ์ มากคงแก้ว
ผู้อำนวยการสำนักงานเขตพื้นที่การศึกษาประถมศึกษาหนองบัวรี เขต 1



รองผู้อำนวยการสำนักงานเขตพื้นที่การศึกษาประถมศึกษาหนองบัวรี เขต 1



นางอรอรORN แสงสุวรรณ



นางวิชิตวณ พงษ์มวิท



นายทงศักดิ์ ศรีงามคุณพันธ์

ผู้อำนวยการกลุ่ม



นางจรียา สวนคล้าย
นิเทศ ติดตาม และประเมินผล



นางฐานิตา เปรมปรีดา
บริหารการเงินและสินทรัพย์



นางรัตน์สภา ตันตาปกุล
บริหารงานบุคคล



นางสาวอัมพร สงประชา
ผู้อำนวยการ



นางนภสร เครื่องมาก
หน่วยตรวจสอบภายใน



นางวารารณ์ ยอนถวิล
นโยบายและแผน



นางจาร์ จูติสุริยรักษ์
รักษาการผู้อำนวยการ
กลุ่มส่งเสริมการจัดการศึกษา

ว่าง

ปฏิบัติหน้าที่ผู้อำนวยการ
กลุ่มส่งเสริมการศึกษาทางไกล ฯ



นางฉลวย ฝั้นเต็ม
ปฏิบัติหน้าที่ผู้อำนวยการ
กลุ่มพัฒนาครูและบุคลากรทางการศึกษา



นายภาณุวัฒน์ ทองเลิศหล้า
ปฏิบัติหน้าที่ผู้อำนวยการ
กลุ่มกฎหมายและคดี

โครงสร้างการบริหารสำนักงานเขตพื้นที่การศึกษาประถมศึกษาพิษณุโลก เขต 1

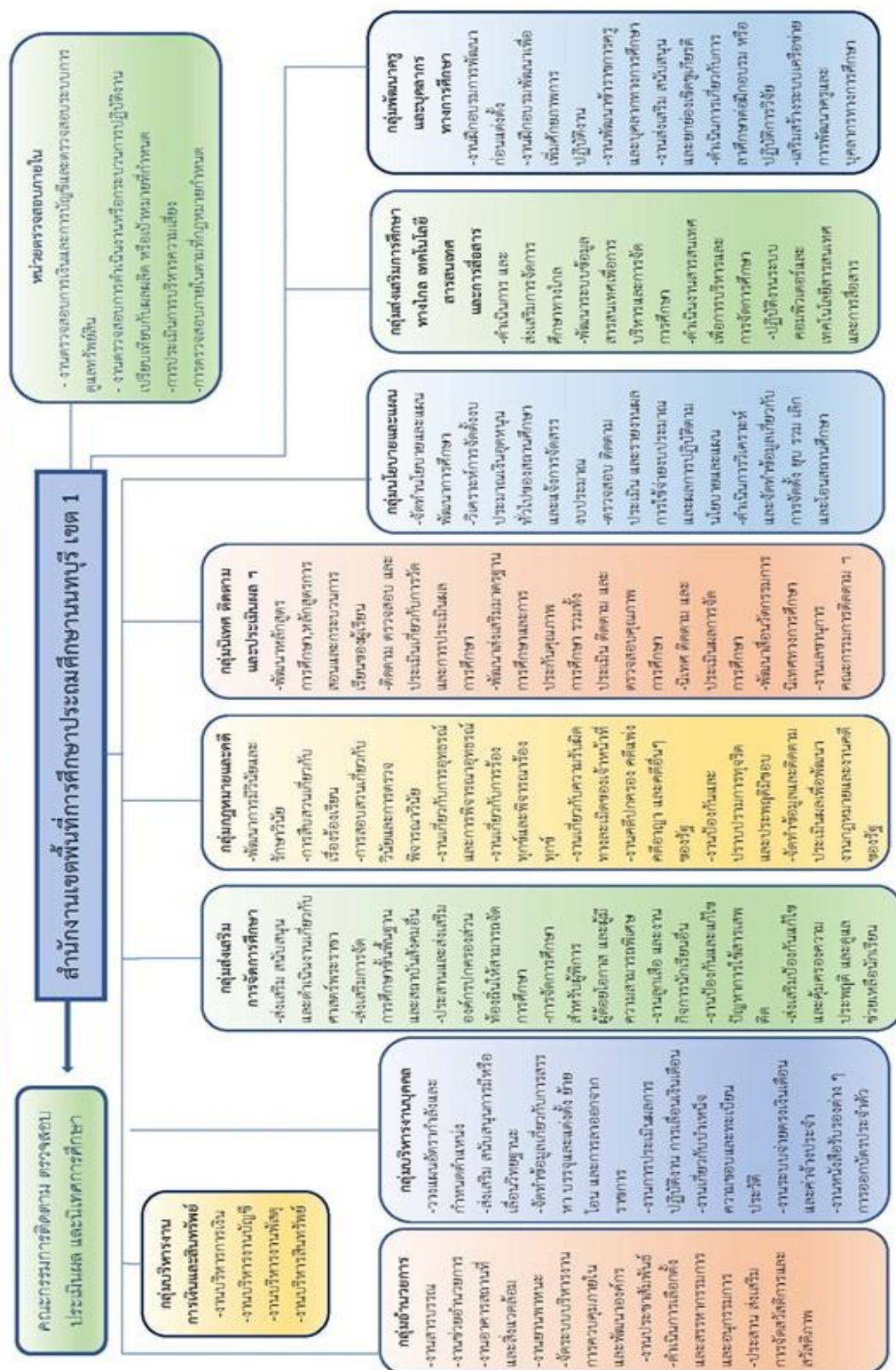

วิสัยทัศน์

องค์กรแห่งการพัฒนาศักยภาพของมนุษย์ในศตวรรษที่ 21 อย่างสมดุลบนพื้นฐานความเป็นไทย
สู่ความยั่งยืน ตามหลักปรัชญาของเศรษฐกิจพอเพียง

เป้าประสงค์

1. การศึกษาเพื่อเสริมสร้างความมั่นคงของสถาบันหลักของชาติและการปกครองในระบอบ
ประชาธิปไตยอันมีพระมหากษัตริย์ทรงเป็นประมุข
2. ผู้เรียนมีความรู้ ทักษะวิชาการ ทักษะชีวิต ทักษะวิชาชีพ มีคุณลักษณะในศตวรรษที่ 21
สมรรถนะตามหลักสูตร มีสุขภาวะที่เหมาะสมตามวัย มีความสามารถในการพึ่งพาตนเองตามหลักปรัชญาของ
เศรษฐกิจพอเพียง
3. ผู้บริหาร ครู มีความรู้ มีทักษะในการจัดการเรียนรู้ การใช้เทคโนโลยีที่ทันสมัยอย่างมืออาชีพ
สู่การศึกษายุค 4.0
4. ผู้เรียนที่มีความต้องการจำเป็นพิเศษเรียนร่วม เด็กด้อยโอกาสได้รับการศึกษาอย่างทั่วถึง
เท่าเทียมและมีคุณภาพ ตามศักยภาพ
5. สถานศึกษาจัดการศึกษาเพื่อการบรรลุเป้าหมายการพัฒนาอย่างยั่งยืน (Sustainable
Development Goals: SDGs) และสร้างเสริมคุณภาพชีวิตที่เป็นมิตรกับสิ่งแวดล้อม ตามหลักปรัชญาของ
เศรษฐกิจพอเพียง
6. สำนักงานเขตพื้นที่การศึกษา สถานศึกษา มีสมดุล ในการบริหารจัดการเชิงบูรณาการ มีการ
กำกับ ติดตามประเมินผล มีระบบข้อมูลสารสนเทศที่มีประสิทธิภาพ และการรายงานผลอย่างเป็นระบบ ใช้
งานวิจัย เทคโนโลยีและนวัตกรรมในการขับเคลื่อนคุณภาพการศึกษา

เป้าประสงค์

1. การศึกษาเพื่อเสริมสร้างความมั่นคงของสถาบันหลักของชาติและการปกครองในระบอบ
ประชาธิปไตยอันมีพระมหากษัตริย์ทรงเป็นประมุข
2. ผู้เรียนมีความรู้ ทักษะวิชาการ ทักษะชีวิต ทักษะวิชาชีพ มีคุณลักษณะในศตวรรษที่ 21
สมรรถนะตามหลักสูตร มีสุขภาวะที่เหมาะสมตามวัย มีความสามารถในการพึ่งพาตนเองตามหลักปรัชญาของ
เศรษฐกิจพอเพียง
3. ผู้บริหาร ครู มีความรู้ มีทักษะในการจัดการเรียนรู้ การใช้เทคโนโลยีที่ทันสมัยอย่างมืออาชีพสู่
การศึกษายุค 4.0

4. ผู้เรียนที่มีความต้องการจำเป็นพิเศษเรียนร่วม เด็กด้อยโอกาสได้รับการศึกษาอย่างทั่วถึง เท่าเทียมและมีคุณภาพ ตามศักยภาพ

5. สถานศึกษาจัดการศึกษาเพื่อการบรรลุเป้าหมายการพัฒนาอย่างยั่งยืน (Sustainable Development Goals: SDGs) และสร้างเสริมคุณภาพชีวิตที่เป็นมิตรกับสิ่งแวดล้อม ตามหลักปรัชญาของ เศรษฐกิจพอเพียง

6. สำนักงานเขตพื้นที่การศึกษา สถานศึกษา มีสมดุล ในการบริหารจัดการเชิงบูรณาการ มีการ กำกับ ติดตาม ประเมินผล มีระบบข้อมูลสารสนเทศที่มีประสิทธิภาพ และการรายงานผลอย่างเป็นระบบ ใช้งานวิจัย เทคโนโลยีและนวัตกรรมในการขับเคลื่อนคุณภาพการศึกษา

คำนิยาม : น้อมนำพระราชปณิธานการปฏิบัติ รู้รักสามัคคี ทำความดีด้วยหัวใจ

จุดเน้น 13 ประการ

1. เร่งรัดให้สถานศึกษาจัดทำ/ปรับปรุงแผนพัฒนาการศึกษาโดยน้อมนำพระราชปณิธาน สู่การปฏิบัติ เสริมสร้างให้นักเรียน รู้รักสามัคคี ทำความดีด้วยหัวใจ

2. ขยายผลการจัดกิจกรรมจิตอาสาพระราชทาน สู่ความยั่งยืนในสถานศึกษาทุกแห่ง

3. เร่งรัดการขับเคลื่อนการเรียนการสอนสาระเพิ่มเติม “พระมหากษัตริย์กับประวัติศาสตร์ ชาติไทย”ในทุกสถานศึกษา

4. เร่งรัดการขยายผลการจัดการเรียนการสอนเชิงรุก รูปแบบ (Akita Action)

5. เร่งรัดการพัฒนาผลสัมฤทธิ์ทางการเรียนทุกระดับ

6. เร่งรัด พัฒนาการเตรียมความพร้อมด้านภาษาให้เด็กก่อนประถมศึกษาในวิธีการที่เหมาะสม กับวัยและนักเรียนระดับประถมศึกษาขึ้นไปมีทักษะการอ่านเขียน ได้ตามมาตรฐานตัวชี้วัด

7. เร่งรัดการขยายผลการเรียนการสอนกลุ่มสาระคณิตศาสตร์ วิทยาศาสตร์และเทคโนโลยีและ ให้มีการบูรณาการในสถานศึกษาทุกแห่ง

8. เร่งรัด พัฒนาการเรียนการสอนวิชาอังกฤษ และทักษะการสื่อสารของภาษาที่ 3 อย่างต่อเนื่อง ในสถานศึกษาทุกแห่ง

9. เร่งรัดการนิเทศเติมพิกัด และยั่งยืน

10. สถานศึกษาผ่านการประเมินโครงการส่งเสริมคุณธรรม ศีลธรรม นำการศึกษา ครบทุกแห่ง

11. เร่งรัดพัฒนาระบบดูแลช่วยเหลือนักเรียน

12. สร้างระบบการเรียนรู้อย่างปลอดภัย สุขภาพกายและจิตของเด็กไทยได้รับการดูแล

13. สำนักงานเขตพื้นที่การศึกษามีมาตรฐาน สถานศึกษามีคุณภาพ สะอาด บรรยากาศน่าอยู่ ร่มรื่น สวยงาม

นโยบาย:

- นโยบายที่ 1 ด้านการจัดการศึกษาเพื่อความมั่นคงของมนุษย์และของชาติ
- นโยบายที่ 2 ด้านการจัดการศึกษาเพื่อเพิ่มความสามารถในการแข่งขันของประเทศ
- นโยบายที่ 3 ด้านการพัฒนาและเสริมสร้างศักยภาพทรัพยากรมนุษย์
- นโยบายที่ 4 ด้านการสร้างโอกาสในการเข้าถึงบริการการศึกษาที่มีคุณภาพมีมาตรฐานและลดความเหลื่อมล้ำทางการศึกษา
- นโยบายที่ 5 ด้านการจัดการศึกษาเพื่อพัฒนาคุณภาพชีวิตที่เป็นมิตรกับสิ่งแวดล้อม
- นโยบายที่ 6 ด้านการปรับสมดุลและพัฒนาระบบการบริหารจัดการศึกษา

การจัดการศึกษาของสำนักงานเขตพื้นที่การศึกษาประถมศึกษาหนองบัวรี เขต 1

ตารางที่ 7 เปรียบเทียบประชากรวัยเรียนกับนักเรียนของโรงเรียนในสังกัด

จำแนกรายกลุ่มอายุ ปีการศึกษา 2561 – 2563

ปีการศึกษา/ กลุ่มอายุ	2561			2562			2563		
	ประชากร	นักเรียน	ร้อยละ	ประชากร	นักเรียน	ร้อยละ	ประชากร	นักเรียน	ร้อยละ
3 - 5 ปี	13622	3442	25.27	12994	3178	24.46	11982	3007	25.10
6 - 12 ปี	27682	12422	45.49	32635	12303	37.70	31061	11926	38.40
13 - 15 ปี	14746	1398	9.48	14877	1384	9.30	14253	1313	9.21
16 - 18 ปี	15179	309	2.04	15132	303	2.00	14063	305	2.17
รวม	71229	17571	24.67	75638	17168	22.70	71359	16551	23.19

ตารางที่ 8 ข้อมูลจำนวนโรงเรียน ห้องเรียน ครู และนักเรียน จำแนกรายอำเภอ ปีการศึกษา 2563

อำเภอ	จำนวน โรงเรียน	จำนวนนักเรียนปีการศึกษา 2563					จำนวน			
		ก่อนประถม	ประถม	ม.ต้น	ม.ปลาย	รวม	ห้องเรียน	ครู	ห้อง:นักเรียน	ครู:นักเรียน
เมืองหนองบัวรี	22	2455	10071	1059	305	13890	476	972	1:29	1:14
บางกรวย	10	552	1855	254	-	2661	114	235	1:23	1:11
รวม	32	3007	11926	1313	305	16551	590	1207	1:28	1:14

ตารางที่ 9 จำนวนนักเรียนภาคีรัฐบาลในสังกัด สพป.หนองบัวรี เขต 1 และเขต 2 จำแนกรายอำเภอ

ปีการศึกษา 2559-2563

ปี การศึกษา	สพป.หนองบัวรี เขต 1			สพป.หนองบัวรี เขต 2					รวมทั้งหมด
	เมือง	บางกรวย	รวม	ปากเกร็ด	บางบัวทอง	บางใหญ่	ไทรน้อย	รวม	
2559	14769	2919	17688	7910	6131	4457	5256	23754	41442
2560	14928	2878	17806	7986	6203	4596	5363	24148	41954
2561	14661	2910	17571	7887	6272	4631	5353	24143	41714
2562	14381	2787	17168	7784	6262	4687	5502	24235	41403
2563	13890	2661	16551	7739	6080	4696	5485	24000	40551

ข้อมูลโรงเรียนในสังกัด

ตารางที่ 10 รหัสสถานศึกษา

ลำดับที่	ชื่อสถานศึกษา	รหัสสถานศึกษา	รหัส SMIS	รหัส OBEC
1	วัดลานนาบุญ (น้อม หงสะเดชอุปถัมภ์)	1012230025	12010001	230025
2	วัดบัวขวัญ(มีที่บาราชภูร์บำรุง)	1012230028	12010002	230028
3	ท่าทรายประชาอุปถัมภ์	1012230011	12010003	230011
4	วัดต่าหนักใต้(วิลาศโอสถานนทน์ุเคราะห์)	1012230012	12010004	230012
5	ทานสัมพันธ์วิทยา	1012230014	12010005	230014
6	ประชาอุปถัมภ์	1012230029	12010006	230029
7	ชุมชนวัดไทรมา	1012230020	12010008	230020
8	วัดแจ้งศิริสัมพันธ์(สโมสรสาภลอุทิศ)	1012230009	12010010	230009
9	ชุมชนวัดสมรโกฏี(อยู่พูนราชภูร์บำรุง)	1012230010	12010011	230010
10	อนุราชประสิทธิ์	1012230015	12010012	230015
11	วัดบางระโห่ง(ภิรมย์ศิริ)	1012230001	12010013	230001
12	วัดปราสาท (ปราสาทพิทยา)	1012230003	12010015	230003
13	ไทยรัฐวิทยา ๕๕ (วัดโบสถ์ดอนพรหม)	1012230007	12010017	230007
14	วัดฝาง	1012230027	12010019	230027
15	วัดทางหลวงโพธิ์ทอง	1012230026	12010020	230026
16	วัดโชติการาม	1012230018	12010021	230018
17	ป่าไม้อุทิศ 9	1012230006	12010024	230006
18	วัดพุฒิปรางค์ปราโมทย์	1012230017	12010025	230017
19	วัดเฉลิมพระเกียรติ(พิบูลบำรุง)	1012230016	12010026	230016
20	อนุบาลนทบุรี	1012230023	12010027	230023
21	กลาโหมอุทิศ	1012230024	12010028	230024
22	วัดปากน้ำ(พิบูลสงคราม)	1012230021	12010029	230021
23	วัดจันทร์(ผาดไสวประชาอุทิศ)	1012230052	12010030	230052
24	วัดเชิงกระบือ	1012230054	12010032	230054
25	วัดสำโรง(หิรัญราชภูร์ภักดีวิทยา)	1012230055	12010033	230055
26	วัดบางไกรนอก(แย้มพร้อมอุปถัมภ์)	1012230059	12010037	230059
27	ชุมชนวัดบางไกรใน(ศีลพิบูลย์วิทยา)	1012230060	12010038	230060
28	วัดของพลู(วิจิตรราชประชานุสรณ์)	1012230061	12010039	230061
29	อนุบาลบางกรวย(วัดศรีประวัดี)	1012230070	12010048	230070
30	มหาสวัสด์(ราชภูร์บำรุง)	1012230067	12010049	230067
31	วัดใหม่ผดุงเขต	1012230071	12010053	230071
32	นุ้มประสงค์วิทยา	1012230072	12010054	230072

ตารางที่ 11 ข้อมูลโรงเรียน นักเรียน ห้องเรียนและครู ที่เปิดสอนตามระดับชั้น

ที่	โรงเรียน	ระดับที่เปิดสอน	อำเภอ	จำนวน		
				นักเรียน	ห้อง	ครู/อัตราจ้างสายผู้สอน
1	วัดลานนาบุญ (น้อม หงสะเดชอุปลัมภ์)	อ.1 - ประถมศึกษา	เมือง	771	24	50
2	วัดบัวขวัญ (มีทับราชบุรุษบำรุง)	อ.2 - ประถมศึกษา	เมือง	485	16	38
3	ท่าทรายประชาอุปลัมภ์	อ.2 - ประถมศึกษา	เมือง	259	9	18
4	วัดตำหนักใต้(วิลาศโอสถานนทน์ุเคราะห์)	อ.1 - มัธยมศึกษาตอนต้น	เมือง	461	19	33
5	ทานสัมฤทธิ์วิทยา	อ.2 - ประถมศึกษา	เมือง	728	23	48
6	ประชาอุปลัมภ์	อ.1 - ประถมศึกษา	เมือง	1364	45	72
7	ชุมชนวัดไทรมา	อ.2 - มัธยมศึกษาตอนต้น	เมือง	350	12	29
8	วัดแจ้งศิริสัมพันธ์(สโมสรรสากลอุทิศ)	อ.1 - ประถมศึกษา	เมือง	346	15	27
9	ชุมชนวัดสมรโกฏี(อยู่พูนราชบุรุษบำรุง)	อ.2 - ประถมศึกษา	เมือง	450	16	36
10	อนุราชประสิทธิ์	อ.2 - มัธยมศึกษาตอนปลาย	เมือง	3417	102	232
11	วัดบางระโห่ง(ภิรมย์ศิริ)	อ.2 - มัธยมศึกษาตอนต้น	เมือง	254	11	25
12	วัดปราสาท (ปราสาทพิทยา)	อ.2 - ประถมศึกษา	เมือง	101	8	15
13	ไทยรัฐวิทยา ๕๕ (วัดโบสถ์ดอนพรหม)	อ.2 - ประถมศึกษา	เมือง	557	19	37
14	วัดฝาง	อ.2 - ประถมศึกษา	เมือง	129	8	15
15	วัดทางหลวงโพธิ์ทอง	อ.2 - ประถมศึกษา	เมือง	335	14	21
16	วัดโชติการาม	อ.2 - มัธยมศึกษาตอนต้น	เมือง	160	11	23
17	ป่าไม้อุทิศ 9	อ.2 - ประถมศึกษา	เมือง	210	8	19
18	วัดพุดมปรางค์ปราโมทย์	อ.1 - ประถมศึกษา	เมือง	347	15	23
19	วัดเฉลิมพระเกียรติ (พิบูลบำรุง)	อ.1 - ประถมศึกษา	เมือง	803	26	46
20	อนุบาลนทบุรี	อ.2 - ประถมศึกษา	เมือง	1739	53	119
21	กลาโหมอุทิศ	อ.2 - ประถมศึกษา	เมือง	377	14	30
22	วัดปากน้ำ (พิบูลสงคราม)	อ.2 - ประถมศึกษา	เมือง	247	8	16
23	วัดจันทร์ (ผาดไสวประชาอุทิศ)	อ.2 - ประถมศึกษา	บางกรวย	188	8	22
24	วัดเชิงกระป้อ	อ.2 - ประถมศึกษา	บางกรวย	202	8	17
25	วัดสำโรง (หิรัญราชบุรุษภักดีวิทยา)	อ.2 - ประถมศึกษา	บางกรวย	365	15	26
26	วัดบางไทรนอก (แย้มพร้อมอุปลัมภ์)	อ.2 - ประถมศึกษา	บางกรวย	189	8	18
27	ชุมชนวัดบางไทรใน (ศีลพิบูลย์วิทยา)	อ.2 - ประถมศึกษา	บางกรวย	138	8	15
28	วัดของพลู (วิจิตรราชประชานุสรณ์)	อ.2 - ประถมศึกษา	บางกรวย	124	8	16
29	อนุบาลบางกรวย (วัดศรีประวัตติ)	อ.1 - ประถมศึกษา	บางกรวย	508	18	37
30	มหาสวัสดิ์ (ราชบุรุษบำรุง)	อ.2 - มัธยมศึกษาตอนต้น	บางกรวย	362	12	28
31	วัดใหม่ผดุงเขต	อ.2 - มัธยมศึกษาตอนต้น	บางกรวย	456	18	32
32	นวมประสงค์วิทยา	อ.2 - มัธยมศึกษาตอนต้น	บางกรวย	129	11	24

ตารางที่ 12 ข้อมูลโรงเรียน จำแนกตามระดับการศึกษาที่เปิดสอน

ระดับที่เปิดสอน	จำนวนโรงเรียน	จำนวนนักเรียน	คิดเป็นร้อยละ
อ.1 (3 ขวบ) – ป.6	6	4139	25.01
อ.1 (3 ขวบ) – ม.3	1	461	2.78
อ.2 (4 ขวบ) – ป.6	18	6823	41.22
อ.2 (4 ขวบ) – ม.3	6	1711	10.34
อ.2 (4 ขวบ) – ม.6	1	3417	20.65
รวมทั้งหมด	32	16551	100

ตารางที่ 13 ข้อมูลโรงเรียน จำแนกตามขนาด แบบ 7 ขนาด

ขนาดโรงเรียน/อำเภอ	เมือง	บางกรวย	รวม
ขนาดที่ 1 (นักเรียน 1 – 120 คน)	1	-	1
ขนาดที่ 2 (นักเรียน 121 – 200 คน)	2	5	7
ขนาดที่ 3 (นักเรียน 201 – 300 คน)	4	1	5
ขนาดที่ 4 (นักเรียน 301 – 499 คน)	8	3	11
ขนาดที่ 5 (นักเรียน 500 – 1499 คน)	5	1	6
ขนาดที่ 6 (นักเรียน 1500 – 2499 คน)	1	-	1
ขนาดที่ 7 (นักเรียน 2500 คน ขึ้นไป)	1	-	1
รวมทั้งหมด	22	10	32

ตารางที่ 14 ข้อมูลโรงเรียน จำแนกตามขนาด แบบ 4 ขนาด

ขนาดโรงเรียน/อำเภอ	เมือง	บางกรวย	รวม
ขนาดเล็ก (นักเรียน 1 – 120 คน)	1	-	1
ขนาดกลาง (นักเรียน 121 – 600 คน)	15	10	25
ขนาดใหญ่ (นักเรียน 601 – 1500 คน)	4	-	4
ขนาดใหญ่พิเศษ (นักเรียน 1501 คนขึ้นไป)	2	-	2

โรงเรียนในโครงการพิเศษ

1. โรงเรียนคุณภาพประจำตำบล (1 ตำบล 1 โรงเรียนคุณภาพ) จำนวน 15 โรงเรียน

1. โรงเรียนวัดลานนาบุญ (น้อม หงสะเดชอุปถัมภ์)	ตำบลตลาดขวัญ	เมืองนนทบุรี
2. โรงเรียนชุมชนวัดสมรโกฏฐิ (อยู่พูนราษฎร์บำรุง)	ตำบลบางกระสอบ	เมืองนนทบุรี
3. โรงเรียนประชาอุปถัมภ์	ตำบลท่าทราย	เมืองนนทบุรี
4. โรงเรียนชุมชนวัดไทรม้า	ตำบลไทรม้า	เมืองนนทบุรี
5. โรงเรียนไทยรัฐวิทยา 55 (วัดโบสถ์ดอนพรหม)	ตำบลบางกร่าง	เมืองนนทบุรี
6. โรงเรียนวัดทางหลวงโพธิ์ทอง	ตำบลบางเขน	เมืองนนทบุรี
7. โรงเรียนวัดโชติการาม	ตำบลบางไผ่	เมืองนนทบุรี
8. โรงเรียนป่าไม้อุทิศ 9	ตำบลบางรักน้อย	เมืองนนทบุรี
9. โรงเรียนวัดเฉลิมพระเกียรติ (พิบูลบำรุง)	ตำบลบางศรีเมือง	เมืองนนทบุรี
10. โรงเรียนอนุบาลนนทบุรี	ตำบลสวนใหญ่	เมืองนนทบุรี
11. โรงเรียนวัดเชิงกระบือ	ตำบลบางกรวย	บางกรวย
12. โรงเรียนวัดบางไกรนอก (แย้มพร้อมอุปถัมภ์)	ตำบลบางขุนทอง	บางกรวย
13. โรงเรียนอนุบาลบางกรวย (วัดศรีประวัติ)	ตำบลปลายบาง	บางกรวย
14. โรงเรียนมหาสวัสดิ์ (ราษฎร์บำรุง)	ตำบลมหาสวัสดิ์	บางกรวย
15. โรงเรียนน่วมประสงค้วทยา	ตำบลศาลากลาง	บางกรวย

2. โรงเรียนขยายโอกาส

2.1 เปิดสอนระดับอนุบาล-มัธยมศึกษาตอนต้น จำนวน 7 โรงเรียน

- | | |
|--|---------------------------|
| 1. โรงเรียนวัดตำหนักใต้ (วิลาศโอสถานนท์นคราห์) | 2. โรงเรียนชุมชนวัดไทรม้า |
| 3. โรงเรียนวัดบางระโห่ง (ภิรมย์ศิริ) | 4. โรงเรียนวัดโชติการาม |
| 5. โรงเรียนมหาสวัสดิ์ (ราษฎร์บำรุง) | 6. โรงเรียนวัดใหม่ผดุงเขต |
| 7. โรงเรียนน่วมประสงค้วทยา | |

2.2 เปิดสอนระดับ อนุบาล – มัธยมศึกษาตอนปลาย จำนวน 1 โรงเรียน

✳️ โรงเรียนอนุราชประสิทธิ์

3. โรงเรียนขนาดเล็ก

✳️ โรงเรียนวัดปราสาท (ปราสาทพิทยา)

4. ศูนย์เครือข่ายพัฒนาการเรียนการสอนภาษาอังกฤษระดับประถมศึกษา (PEER-Center)

- | | |
|----------------------------|---------------------------|
| 1. โรงเรียนอนุราชประสิทธิ์ | 2. โรงเรียนวัดใหม่ผดุงเขต |
|----------------------------|---------------------------|

5. โรงเรียนที่เปิดสอนห้องเรียนพิเศษ English Program (EP)/ Mini English Program (MEP)

- | | |
|----------------------------|--------------------------|
| 1. โรงเรียนอนุราชประสิทธิ์ | 2. โรงเรียนอนุบาลนนทบุรี |
| 3. โรงเรียนประชาอุปถัมภ์ | |

6. ศูนย์ต้นแบบเรียนร่วม

1. โรงเรียนชุมชนวัดสมรโกฏิ (อยู่พูนราษฎร์บำรุง)
2. โรงเรียนวัดใหม่ผดุงเขต

7. โครงการจัดการเรียนการสอนโดยใช้รูปแบบ English Bilingual Education (EBE)

1. โรงเรียนวัดปากน้ำ (พิบูลสงคราม)
2. โรงเรียนวัดแจ้งศิริสัมพันธ์ (สโสมสรสากุลอุทิศ)
3. โรงเรียนวัดตำหนักใต้(วิลาศโอสถานนท์นคราษ)์
4. โรงเรียนวัดทางหลวงโพธิ์ทอง
5. โรงเรียนวัดฝาง
6. โรงเรียนวัดเฉลิมพระเกียรติ (พิบูลบำรุง)
7. โรงเรียนวัดจันทร์ (ผาดไสวประชาอุทิศ)
8. โรงเรียนวัดของพลู (วิจิตรราชประชานุสรณ์)
9. โรงเรียนอนุบาลบางกรวย (วัดศรีประวัติ)

8. โรงเรียนมาตรฐานสากล World-Class Standard School

1. โรงเรียนอนุราชประสิทธิ์
2. โรงเรียนอนุบาลนนทบุรี

9 โรงเรียน “ศูนย์การเรียนรู้ตามหลักปรัชญาของเศรษฐกิจพอเพียงด้านการศึกษา”

* โรงเรียนชุมชนวัดสมรโกฏิ (อยู่พูนราษฎร์บำรุง) ปีการศึกษา 2559

10. โรงเรียนต้นแบบสถานศึกษาพอเพียง จำนวน 15 โรงเรียน

1. โรงเรียนวัดฝาง
2. โรงเรียนท่าทรายประชาอุปถัมภ์
3. โรงเรียนอนุราชประสิทธิ์
4. โรงเรียนวัดบางไกรนอก (แย้มพร้อมอุปถัมภ์)
5. โรงเรียนวัดเฉลิมพระเกียรติ (พิบูลบำรุง)
6. โรงเรียนวัดลานนาบุญ (น้อม หงสะเดชอุปถัมภ์)
7. โรงเรียนอนุบาลบางกรวย (วัดศรีประวัติ)
8. โรงเรียนอนุบาลนนทบุรี
9. โรงเรียนทานสัมฤทธิ์
10. โรงเรียนชุมชนวัดสมรโกฏิ (อยู่พูนราษฎร์บำรุง)
11. โรงเรียนวัดของพลู (วิจิตรราชประชานุสรณ์)
12. โรงเรียนวัดโชติการาม
13. โรงเรียนมหาสวัสดิ์ (ราษฎร์บำรุง)
14. โรงเรียนไทยรัฐวิทยา 55 (วัดโบสถ์ดอนพรหม)
15. โรงเรียนวัดแจ้งศิริสัมพันธ์ (สโสมสรสากุลอุทิศ)

ปีการศึกษา 2561 จำนวน 2 โรงเรียน

1. โรงเรียนประชาอุปถัมภ์
2. โรงเรียนชุมชนวัดไทรมา

11. โรงเรียนต้นแบบที่มีสติและสมาธิเป็นฐาน ปีการศึกษา 2562 จำนวน 2 โรงเรียน

1. โรงเรียนอนุบาลบางกรวย (วัดศรีประวัติ)
2. โรงเรียนอนุราชประสิทธิ์

12. โรงเรียนที่เป็นสถานศึกษาแบบอย่างการจัดการเรียนรู้และการบริหารจัดการตามหลักของ

เศรษฐกิจพอเพียง “สถานศึกษาพอเพียง”

* สถานศึกษาพอเพียง ปีงบประมาณ 2551

1. โรงเรียนวัดฝาง
2. โรงเรียนท่าทรายประชาอุปถัมภ์

* สถานศึกษาพอเพียง ปีงบประมาณ 2554

1. โรงเรียนอนุบาลนนทบุรี
2. โรงเรียนอนุราชประสิทธิ์
3. โรงเรียนวัดลานนาบุญ (น้อม หงสะเดชอุปถัมภ์)
4. โรงเรียนวัดของพลู (วิจิตรราชประชานุสรณ์)
5. โรงเรียนวัดบางไกรนอก(แย้มพร้อมอุปถัมภ์)
6. โรงเรียนวัดใหม่ผดุงเขต

✳️ สถานศึกษาพอเพียง ปีงบประมาณ 2555

1. โรงเรียนชุมชนวัดไทรมา้า
2. โรงเรียนวัดเฉลิมพระเกียรติ (พิบูลบำรุง)
3. โรงเรียนทานสัมฤทธิ์วิทยา
4. โรงเรียนประชาอุปถัมภ์
5. โรงเรียนอนุบาลบางกรวย (วัดศรีประวัตติ)
6. โรงเรียนวัดเชิงกระปือ

✳️ สถานศึกษาพอเพียง ปีงบประมาณ 2556

1. โรงเรียนวัดปราสาท (ปราสาทพิทย)
2. โรงเรียนวัดจันทร์ (ผาดไสวประชาอุทิศ)
3. โรงเรียนนุ้มประสงค์วิทยา
4. โรงเรียนมหาสวัสดิ์ (ราษฎร์บำรุง)
5. โรงเรียนวัดพุทธปรางค์ปราโมทย์
6. โรงเรียนวัดปากน้ำ (พิบูลสงคราม)
7. โรงเรียนวัดบัวขวัญ (มีทับราษฎร์บำรุง)
8. โรงเรียนวัดโชติการาม
9. โรงเรียนวัดสำโรง (หิรัญราษฎร์ภักดีวิทยา)
10. โรงเรียนชุมชนวัดสมรโกฏิ (อยู่ขุนราษฎร์บำรุง)
11. โรงเรียนชุมชนวัดบางไกรใน (ศีลพิบูลย์วิทยา)
12. โรงเรียนวัดทางหลวงโพธิ์ทอง
13. โรงเรียนป่าไม้อุทิศ 9

✳️ สถานศึกษาพอเพียง ปีงบประมาณ 2557

1. โรงเรียนวัดตำหนักใต้(วิลาศโอสถานันทนุเคราะห์)
2. โรงเรียนวัดบางระโห่ง (ภิรมย์ศิริ)
3. โรงเรียนไทยรัฐวิทยา 55 (วัดโบสถ์ดอนพรหม)
4. โรงเรียนกลาโหมอุทิศ

✳️ สถานศึกษาพอเพียง ปีงบประมาณ 2559

โรงเรียนวัดแจ้งศิริสัมพันธ์ (สโมสรรสากลอุทิศ)

13. โรงเรียนในโครงการวิถิพุทธ

โรงเรียนวิถิพุทธชั้นนำพระราชทาน รุ่นที่ 1 ปีการศึกษา 2558

✳️ โรงเรียนวัดเฉลิมพระเกียรติ (พิบูลบำรุง)

โรงเรียนวิถิพุทธชั้นนำพระราชทาน รุ่นที่ 3 ปีการศึกษา 2562

✳️ โรงเรียนอนุบาลบางกรวย (วัดศรีประวัตติ)

โรงเรียนวิถิพุทธชั้นนำ รุ่นที่ 4 (สพฐ.) ปีการศึกษา 2556

✳️ โรงเรียนประชาอุปถัมภ์

โรงเรียนวิถิพุทธชั้นนำ รุ่นที่ 5 (สพฐ.) ปีการศึกษา 2557

✳️ โรงเรียนวัดเฉลิมพระเกียรติ (พิบูลบำรุง)

โรงเรียนวิถิพุทธชั้นนำ รุ่นที่ 6 (สพฐ.) ปีการศึกษา 2558

✳️ โรงเรียนอนุบาลบางกรวย (วัดศรีประวัตติ)

โรงเรียนวิถิพุทธชั้นนำ รุ่นที่ 7 (สพฐ.) ปีการศึกษา 2559

✳️ โรงเรียนไทยรัฐวิทยา 55 (วัดโบสถ์ดอนพรหม)

โรงเรียนวิถิพุทธชั้นนำ รุ่นที่ 8 (สพฐ.) ปีการศึกษา 2560

✳️ โรงเรียนอนุบาลนนทบุรี

โรงเรียนศูนย์เครือข่ายวิถิพุทธ (สพป.นนทบุรี เขต 1)

1. โรงเรียนวัดใหม่ผดุงเขต
2. โรงเรียนทานสัมฤทธิ์วิทยา
3. โรงเรียนวัดฝาง

โรงเรียนในโครงการวิถีพุทธ

1. โรงเรียนกลาโหมอุทิศ
2. โรงเรียนชุมชนวัดไทรมา
3. โรงเรียนชุมชนวัดบางไกรใน(ศิลปวิทยวิทยา)
4. โรงเรียนชุมชนวัดสมรโกฏี (อยู่พูนราษฎร์บำรุง)
5. โรงเรียนทานสัมฤทธิ์วิทยา
6. โรงเรียนไทยรัฐวิทยา 55 (วัดโบสถ์ดอนพรหม)
7. โรงเรียนนุ้มประสงค์วิทยา
8. โรงเรียนวัดตำหนักใต้ (วิลาศโอสถานันทนุเคราะห์)
9. โรงเรียนป่าไม้อุทิศ 9
10. โรงเรียนมหาสวัสดิ์ (ราษฎร์บำรุง)
11. โรงเรียนวัดจันทร์ (ผาดไสวประชาอุทิศ)
12. โรงเรียนวัดแจ้งศิริสัมพันธ์ (สโสมสรสากลอุทิศ)
13. โรงเรียนวัดเฉลิมพระเกียรติ (พิบูลบำรุง)
14. โรงเรียนวัดลานนาบุญ (น้อม หงสะเดชอุปลัมภ์)
15. โรงเรียนวัดโชติการาม
16. โรงเรียนวัดช่องพลู (วิจิตรราชประชานุสรณ์)
17. โรงเรียนวัดทางหลวงโพธิ์ทอง
18. โรงเรียนวัดบัวขวัญ (มีทับราษฎร์บำรุง)
19. โรงเรียนวัดบางไกรนอก(แย้มพร้อมอุปลัมภ์)
20. โรงเรียนวัดบางระโห่ง (ภิรมย์ศิริ)
21. โรงเรียนวัดปราสาท (ปราสาทพิทยา)
22. โรงเรียนวัดปากน้ำ (พิบูลสงคราม)
23. โรงเรียนวัดฝาง
24. โรงเรียนวัดพุฒิปรางค์ปราโมทย์
25. โรงเรียนประชาอุปลัมภ์
26. โรงเรียนวัดเชิงกระบือ
27. โรงเรียนวัดใหม่ผดุงเขต
28. โรงเรียนวัดสำโรง (ทิวราษฎร์ภักดีวิทยา)
29. โรงเรียนอนุราชประสิทธิ์
30. โรงเรียนอนุบาลบางกรวย (วัดศรีประวัต)
31. โรงเรียนอนุบาลนนทบุรี

14. โรงเรียนในโครงการต้นแบบอาเซียนศึกษา

✳โรงเรียนวัดตำหนักใต้ (วิลาศโอสถานันทนุเคราะห์)

15. โรงเรียนเครือข่ายอาเซียนศึกษา

1. โรงเรียนอนุราชประสิทธิ์
2. โรงเรียนอนุบาลนนทบุรี
3. โรงเรียนวัดบางไกรนอก(แย้มพร้อมอุปลัมภ์)
4. โรงเรียนอนุบาลบางกรวย (วัดศรีประวัต)

16. โรงเรียนในโครงการ Home School

✳โรงเรียนวัดใหม่ผดุงเขต

17. โรงเรียนโครงการ "พัฒนาห้องสมุดมีชีวิตต้นแบบในโรงเรียน" เฉลิมพระเกียรติ

สมเด็จพระเทพรัตนราชสุดาฯ สยามบรมราชกุมารี เนื่องในวโรกาสทรงเจริญ

พระชนมายุ 55 พรรษา รุ่นที่ 3 ประจำปี 2553

✳โรงเรียนชุมชนวัดไทรมา

18. โรงเรียนห้องสมุดมีชีวิต

1. โรงเรียนประชาอุปลัมภ์
2. โรงเรียนกลาโหมอุทิศ
3. โรงเรียนวัดบางระโห่ง (ภิรมย์ศิริ)
4. โรงเรียนวัดฝาง
5. โรงเรียนวัดปราสาท (ปราสาทพิทยา)
6. โรงเรียนท่าทรายประชาอุปลัมภ์
7. โรงเรียนชุมชนวัดไทรมา
8. โรงเรียนวัดทางหลวงโพธิ์ทอง
9. โรงเรียนชุมชนวัดสมรโกฏี (อยู่พูนราษฎร์บำรุง)
10. โรงเรียนวัดบัวขวัญ (มีทับราษฎร์บำรุง)
11. โรงเรียนวัดแจ้งศิริสัมพันธ์ (สโสมสรสากลอุทิศ)
12. โรงเรียนวัดบางไกรนอก (แย้มพร้อมอุปลัมภ์)

19. โรงเรียนต้นแบบโรงเรียนสุจริต

*โรงเรียนชุมชนวัดไทรมา

20. โรงเรียนเครือข่ายโรงเรียนสุจริต

* รุ่นที่ 1

1. โรงเรียนอนุราชประสิทธิ์
2. โรงเรียนพุฒิปรางค์ปราโมทย์
3. โรงเรียนมหาสวัสดิ์ (ราษฎร์บำรุง)
4. โรงเรียนวัดใหม่ผดุงเขต

* รุ่นที่ 2

1. โรงเรียนอนุบาลนนทบุรี
2. โรงเรียนประชาอุปถัมภ์
3. โรงเรียนวัดบัวขวัญ (มีทับราษฎร์บำรุง)
4. โรงเรียนทานสัมฤทธิวิทยา
5. โรงเรียนวัดปากน้ำ (พิบูลสงคราม)
6. โรงเรียนวัดสมรโกฏิ (อัยยุนราษฎร์บำรุง)
7. โรงเรียนอนุบาลบางกรวย (วัดศรีประวัต)
8. โรงเรียนวัดบางระโห่ง (ภิรมย์ศิริ)
9. โรงเรียนกลาโหมอุทิศ
10. โรงเรียนท่าทรายประชาอุปถัมภ์
11. โรงเรียนวัดบางไกรนอก (แย้มพร้อมอุปถัมภ์)

21. โรงเรียน สพฐ.ใสสะอาด ปราศจากคอร์รัปชั่น

* โรงเรียนวัดใหม่ผดุงเขต

22. โรงเรียนต้นแบบการจัดการเรียนรู้การสหกรณ์

*โรงเรียนวัดพุฒิปรางค์ปราโมทย์

23. โรงเรียนโครงการการศึกษาทางไกลผ่านดาวเทียมสำหรับโรงเรียนขนาดเล็กในสังกัด สพฐ.

*โรงเรียนวัดปราสาท (ปราสาทพิทยา)

24. โรงเรียนอนุบาลประจำจังหวัด และโรงเรียนศูนย์เด็กปฐมวัยต้นแบบประจำจังหวัด

*โรงเรียนอนุบาลนนทบุรี

25. โรงเรียนอนุบาลประจำเขตพื้นที่ และโรงเรียนศูนย์เด็กปฐมวัยต้นแบบประจำอำเภอ

*โรงเรียนอนุบาลบางกรวย (วัดศรีประวัต)

26. โรงเรียนศูนย์เด็กปฐมวัยต้นแบบเครือข่าย

1. โรงเรียนประชาอุปถัมภ์
2. โรงเรียนชุมชนวัดบางไกรใน (ศีลพิบูลย์วิทยา)

27. โรงเรียนโครงการส่งเสริมสุขภาพพระดับเพชร

* โรงเรียนวัดจันทร์ (ผาดไสวประชาอุทิศ)

28. โรงเรียนส่งเสริมศึกษาเครือข่าย สสวท.

1. โรงเรียนอนุราชประสิทธิ์
2. โรงเรียนอนุบาลนนทบุรี
3. โรงเรียนประชาอุปถัมภ์

29. โรงเรียนคุณภาพ SMT ตามมาตรฐาน สสวท. รุ่นที่ 1 (SMT: วิทยาศาสตร์ คณิตศาสตร์ เทคโนโลยี ฯ)

1. โรงเรียนวัดพุฒิปรางค์ปราโมทย์
2. โรงเรียนอนุบาลนนทบุรี
- 3.โรงเรียนอนุบาลบางกรวย(วัดศรีประวัต)
4. โรงเรียนวัดเชิงกระบือ
5. โรงเรียนวัดแจ้งศิริสัมพันธ์ (สโมสรสากลอุทิศ)

30. โรงเรียนคุณธรรม สพฐ. ระดับ 3 ดาว

✳️ โรงเรียนอนุบาลบางกรวย (วัดศรีประวัตติ)

31. โครงการโรงเรียนปลอดขยะ (Zero Waste School)

ปีงบประมาณ 2560

1. โรงเรียนวัดตำหนักใต้ (วิลาศโอสถานนทันุเคราะห์)
2. โรงเรียนวัดเฉลิมพระเกียรติ (พิบูลบำรุง)

ปีงบประมาณ 2561

✳️ โรงเรียนวัดของพลู (วิจิตรราชประชานุสรณ์)

ปีงบประมาณ 2562

✳️ โรงเรียนน่วมประสงค้วทยา

32. โครงการสื่อการสอนโปรแกรมมิ่งในโรงเรียน (Coding at School Powered by KidBright)

1. โรงเรียนอนุราชประสิทธิ์
2. โรงเรียนวัดตำหนักใต้ (วิลาศโอสถานนทันุเคราะห์)
3. โรงเรียนชุมชนวัดไทรมา
4. โรงเรียนมหาสวัสดิ์ (ราษฎร์บำรุง)

33. โครงการบ้านนักวิทยาศาสตร์น้อย ประเทศไทยระดับปฐมวัย

รุ่นที่ 1 ปีการศึกษา 2554

1. โรงเรียนประชาอุปถัมภ์
2. โรงเรียนวัดเฉลิมพระเกียรติ (พิบูลบำรุง)
3. โรงเรียนวัดบางระโห่ง (ภิรมย์ศิริ)
4. โรงเรียนมหาสวัสดิ์ (ราษฎร์บำรุง)
5. โรงเรียนอนุบาลบางกรวย (วัดศรีประวัตติ)
6. โรงเรียนชุมชนวัดไทรมา
7. โรงเรียนอนุราชประสิทธิ์
8. โรงเรียนอนุบาลนนทบุรี
9. โรงเรียนวัดตำหนักใต้ (วิลาศโอสถานนทันุเคราะห์)

รุ่นที่ 2 ปีการศึกษา 2555

1. โรงเรียนชุมชนวัดสมรโกฏี (อยู่พูนราษฎร์บำรุง)
2. โรงเรียนวัดลานนาบุญ (น้อม หงสะเดชอุอุปถัมภ์)
3. โรงเรียนวัดทางหลวงโพธิ์ทอง
4. โรงเรียนวัดเชิงกระป้อ
5. โรงเรียนชุมชนวัดบางไกรโน (ศีลพิบูลย์วิทยา)
6. โรงเรียนวัดใหม่ผดุงเขต
7. โรงเรียนวัดพุฒิปรางค์ปราโมทย์
8. โรงเรียนวัดสำโรง (ทริฎราชฎร์ภักค้วทยา)
9. โรงเรียนทานสัมฤทธิวิทยา
10. โรงเรียนท่าทรายประชาอุปถัมภ์
11. โรงเรียนวัดฝาง
12. โรงเรียนวัดโชติการาม
13. โรงเรียนวัดจันทร์ (ผาดไสวประชาอุทิศ)
14. โรงเรียนไทยรัฐวิทยา 55 (วัดโบสถ์ดอนพรหม)
15. โรงเรียนวัดบัวขวัญ (มีท้บราษฎร์บำรุง)
16. โรงเรียนน่วมประสงค้วทยา
17. โรงเรียนวัดของพลู (วิจิตรราชประชานุสรณ์)
18. โรงเรียนวัดแจ้งศิริสัมพันธ์ (สโมสรรสากลอุทิศ)
19. โรงเรียนวัดปากน้ำ (พิบูลสงคราม)
20. โรงเรียนป่าไม้อุทิศ 9
21. โรงเรียนวัดปราสาท (ปราสาทพิทยา)
22. โรงเรียนกลาโหมอุทิศ
23. โรงเรียนวัดบางไกรนอก (แย้มพร้อมอุปถัมภ์)

34. โครงการบ้านนักวิทยาศาสตร์น้อย ประเทศไทย ระดับประถมศึกษา

รุ่นที่ 1 ปีการศึกษา 2561

* โรงเรียนวัดพุทธปรางค์ปราโมทย์

รุ่นที่ 2 ปีการศึกษา 2562

- | | |
|--|--------------------------|
| 1. โรงเรียนวัดเฉลิมพระเกียรติ (พิบูลบำรุง) | 2. โรงเรียนอนุบาลนนทบุรี |
| 3. โรงเรียนอนุราชประสิทธิ์ | 4. โรงเรียนประชาอุปถัมภ์ |
| 5. โรงเรียนชุมชนวัดไทรมา | |

35. ศูนย์เครือข่ายวิชาการ (กลุ่มสาระการเรียนรู้) 10 ศูนย์

ชื่อศูนย์เครือข่าย	ที่ตั้งศูนย์เครือข่าย
1. กลุ่มสาระการเรียนรู้ภาษาไทย	โรงเรียนทานสัมฤทธิ์วิทยา
2. กลุ่มสาระการเรียนรู้คณิตศาสตร์	โรงเรียนประชาอุปถัมภ์
3. กลุ่มสาระการเรียนรู้วิทยาศาสตร์	โรงเรียนวัดเฉลิมพระเกียรติ (พิบูลบำรุง)
4. กลุ่มสาระการเรียนรู้สังคมศึกษา ศาสนา และวัฒนธรรม	โรงเรียนกลาโหมอุทิศ
5. กลุ่มสาระการเรียนรู้ภาษาต่างประเทศ	โรงเรียนอนุราชประสิทธิ์
6. กลุ่มสาระการเรียนรู้ศิลปะ	โรงเรียนชุมชนวัดไทรมา
7. กลุ่มสาระการเรียนรู้สุขศึกษาและพลศึกษา	โรงเรียนไทยรัฐวิทยา 55
8. กลุ่มสาระการเรียนรู้การงานอาชีพและเทคโนโลยี	โรงเรียนวัดตำหนักใต้(วิลาศโอสถานนทน์ุเคราะห์)
9. ศูนย์เครือข่ายกิจกรรมพัฒนาผู้เรียน	โรงเรียนวัดลานนาบุญ(น้อม หงสะเดชอุปถัมภ์)
10. ศูนย์เครือข่ายปฐมวัย	โรงเรียนอนุบาลบางกรวย (วัดศรีประเวศ)

36. ศูนย์เครือข่ายพัฒนาคุณภาพการบริหารจัดการศึกษา

ศูนย์เครือข่ายที่ 1	กลุ่มขยายโอกาส	
โรงเรียนที่ตั้งศูนย์	โรงเรียนอนุราชประสิทธิ์	ประธานศูนย์เครือข่าย
ศูนย์เครือข่ายที่ 2	กลุ่มมิตรสัมพันธ์	
โรงเรียนที่ตั้งศูนย์	โรงเรียนประชาอุปถัมภ์	ประธานศูนย์เครือข่าย
ศูนย์เครือข่ายที่ 3	กลุ่มพลังครู	
โรงเรียนที่ตั้งศูนย์	โรงเรียนวัดลานนาบุญ	ประธานศูนย์เครือข่าย

37. ศูนย์เครือข่ายเพื่อการพัฒนาคุณภาพ

* ศูนย์เครือข่ายที่ 1 (เครือข่ายขยายโอกาส)

- | | |
|--|--------------------------------------|
| 1. โรงเรียนอนุราชประสิทธิ์ | 2. โรงเรียนวัดบางระโห่ง (ภิรมย์ศิริ) |
| 3. โรงเรียนมหาสวัสดิ์ (ราชวรบำรุง) | 4. โรงเรียนวัดโชติการาม |
| 5. โรงเรียนวัดใหม่ผดุงเขต | 6. โรงเรียนชุมชนวัดไทรมา |
| 7. โรงเรียนวัดตำหนักใต้(วิลาศโอสถานนทน์ุเคราะห์) | 8. โรงเรียนน่วมประสงศ์วิทยา |

*** ศูนย์เครือข่ายที่ 2 (กลุ่มมิตรสัมพันธ์)**

1. โรงเรียนประชาอุปถัมภ์
2. โรงเรียนวัดแจ้งศิริสัมพันธ์ (สโมสรสากลอุทิศ)
3. โรงเรียนท่าทรายประชาอุปถัมภ์
4. โรงเรียนวัดปราสาท (ปราสาทพิทยา)
5. โรงเรียนกลาโหมอุทิศ
6. โรงเรียนวัดบัวขวัญ (มีที่บราษฏร์บำรุง)
7. โรงเรียนชุมชนวัดสมรโกฏิ (อยู่พูนราษฎร์บำรุง)
8. โรงเรียนทานสัมฤทธิ์วิทยา
9. โรงเรียนป่าไม้อุทิศ 9
10. โรงเรียนวัดเชิงกระบือ
11. โรงเรียนวัดของพลู (วิจิตรราชประชานุสรณ์)

*** ศูนย์เครือข่ายที่ 3 (กลุ่มพลังครู)**

1. โรงเรียนวัดลานนาบุญ (น้อม หงสะเดชอุปถัมภ์)
2. โรงเรียนอนุบาลนนทบุรี
3. โรงเรียนวัดเฉลิมพระเกียรติ (พิบูลบำรุง)
4. โรงเรียนอนุบาลบางกรวย (วัดศรีประวัตติ)
5. โรงเรียนวัดปากน้ำ (พิบูลสงคราม)
6. โรงเรียนวัดทางหลวงโพธิ์ทอง
7. โรงเรียนวัดพุทธปรางค์ปราโมทย์
8. โรงเรียนไทยรัฐวิทยา 55
9. โรงเรียนวัดฝาง
10. โรงเรียนชุมชนวัดบางไกรใน (ศีลพิบูลย์วิทยา)
11. โรงเรียนวัดสำโรง (หิรัญราษฎร์รักดีวิทยา)
12. โรงเรียนวัดจันทร์ (ผาดไสวประชาอุทิศ)
13. โรงเรียนวัดบางไกรนอก (แย้มพร้อมอุปถัมภ์)

ตารางที่ 15 ข้อมูลพื้นฐานโรงเรียนในสังกัด

ที่	ชื่อโรงเรียน	ผู้อำนวยการ/รักษาการ	จำนวนนักเรียนปีการศึกษา 2563					จำนวนห้องเรียน	จำนวนครู/ครุอัตราจ้างสายผู้สอน
			ก่อนประถม	ประถม	มัธยมต้น	มัธยมปลาย	รวม		
1	วัดลานนาบุญ (น้อม หงสะตออุปถัมภ์)	นายศรากร เสนะเวส	125	646			771	24	50
2	วัดบัวขวัญ (มีทับราษฎร์บำรุง)	นายณรงค์ แสงสุวรรณ	113	372			485	16	38
3	ท่าทรายประชาอุปถัมภ์	นางสาวปรีสา แก้วกา (รก.)	63	196			259	9	18
4	วัดตำหนักใต้ (วิลาศโอสถานนท์นุเคราะห์)	นางคมคาย น้อยสิทธิ์	97	246	118		461	19	33
5	ทานสัมพันธ์วิทยา	นายทวิช โคตรขมภู	113	615			728	23	48
6	ประชาอุปถัมภ์	นางพนิดา อูสายพันธ์	245	1119			1364	45	72
7	ชุมชนวัดไทรมา	นางศรณี คุปติพิทมกุล	39	215	96		350	12	29
8	วัดแจ้งศิริสัมพันธ์ (สโมสรสากลอุทิศ)	ว่าที่ร้อยตรีประเชิด รอดบ้านเกาะ	83	263			346	15	27
9	ชุมชนวัดสมรโกฏิ (อยู่ขุนราษฎร์บำรุง)	ว่าที่ร้อยตรีวีรวัฒน์ หว่างเพียร	69	381			450	16	36
10	อนุราชประสิทธิ์	นางวันเพ็ญ รักเสนาะ (รก.)	454	1961	697	305	3417	102	232
11	วัดบางระโหง (ภิรมย์ศิริ)	นางสาววรรณชนก มั่นแม่	28	129	97		254	11	25
12	วัดปราสาท (ปราสาทพิทยา)	นางสาววิตรี สิทธิชัยกานต์	21	80			101	8	15
13	ไทยรัฐวิทยา 55 (วัดโบสถ์ดอนพรหม)	นางสุพัตรา เหมพิจิตร	100	457			557	19	37
14	วัดฝาง	นางสาวจรรยา ตระกูลเลิศลักษณ์	35	94			129	8	15
15	วัดทางหลวงโพธิ์ทอง	นายอาชวินทร์ กัญญสกุล	69	266			335	14	21
16	วัดโชติการาม	นางสาวนวกัทธ น้ำใจ	25	84	51		160	11	23
17	ป่าไม้อุทิศ 9	นายวีระพงษ์ พรรณโรจน์	54	156			210	8	19
18	วัดพัฒนปราสาทป่าโมทย์	นางนุชจริน อุชชิน	88	259			347	15	23
19	วัดเฉลิมพระเกียรติ (พิบูลบำรุง)	นางศิริลักษณ์ ศรีวีระนุรัตน์	225	578			803	26	46
20	อนุบาลนนทบุรี	นางสาวพรพรรณ อินทรประเสริฐ	292	1447			1739	53	119
21	กลาโหมอุทิศ	นางวงษ์เดือน บ่ายเที่ยง(รก.)	74	303			377	14	30
22	วัดปากน้ำ (พิบูลสงคราม)	นายอภิสิทธิ์ บุตรน้ำเพชร	43	204			247	8	16
รวมอำเภอเมือง			2455	10071	1059	305	13890	476	972
23	วัดจันทร์ (ผาดไสวประชาอุทิศ)	ว่าที่ร้อยตรีสุทธิศักดิ์ กิซวรรณ	39	149			188	8	22
24	วัดเชิงกระบือ	นายจิระพงษ์ สิทธิทิม	49	153			202	8	17
25	วัดสำโรง (หิรัญราษฎร์ภักดีวิทยา)	นายณรงค์ศักดิ์ สันหัดเลขา	98	267			365	15	26
26	วัดบางไกรนอก(แย้มพร้อมอุปถัมภ์)	นางสาลินี สุขศิริ	38	151			189	8	18
27	ชุมชนวัดบางไกรใน(ศีลพิบูลย์วิทยา)	นางสาวเดือนฉาย ชุดิดำรง	35	103			138	8	15
28	วัดของพลู (วิจิตรราชประชานุสรณ์)	นางสาวสุมาลี หิรัญคำ (รก.)	21	103			124	8	16
29	อนุบาลบางกรวย (วัดศรีประวัติน)	นางจินดารัตน์ หงสตาตร์	127	381			508	18	37
30	มหาสวัสดิ์ (ราษฎร์บำรุง)	นางสุภาพรณ ประทุมมา	43	219	100		362	12	28
31	วัดใหม่ผดุงเขต	นายเฉลิมพล พันธุ์บัว	79	263	114		456	18	32
32	นวมประสงคิวิทยา	นางสุวรรณณี ภาษาไทย (รก.)	23	66	40		129	11	24
รวมอำเภอบางกรวย			552	1855	254		2661	114	235
รวมสังกัด สพ.บ.นนทบุรี เขต 1			3007	11926	1313	305	16551	590	1207

ตารางที่ 16 ข้อมูลโรงเรียน และนักเรียน จำแนกตามขนาด แบบ 7 ขนาด

ลำดับที่	โรงเรียน	จำนวนนักเรียน	ขนาดโรงเรียน
1	วัดปราสาท (ปราสาทพิพิตยา)	101	ขนาดที่ 1 นักเรียน 1 - 120 คน
2	วัดช่องพลู (วิชิตราชประชานุสรณ์)	124	ขนาดที่ 2 นักเรียน 121 - 200 คน
3	วัดฝาง	129	
4	นุ้มประสงค์วิทยา	129	
5	ชุมชนวัดบางไกรใน(ศีลพิบูลย์วิทยา)	138	
6	วัดโชติการาม	160	
7	วัดจันทร์ (ผาดไสวประชาอุทิศ)	188	
8	วัดบางไกรนอก(แย้มพร้อมอุปถัมภ์)	189	
9	วัดเชิงกระบือ	202	
10	ป่าไม้อุทิศ 9	210	
11	วัดปากน้ำ (พิบูลสงคราม)	247	
12	วัดบางระโห่ง (ภิรมย์ศิริ)	254	
13	ท่าทรายประชาอุปถัมภ์	259	
14	วัดทางหลวงโพธิ์ทอง	335	ขนาดที่ 4 นักเรียน 301 - 499 คน
15	วัดแจ้งศิริสัมพันธ์ (สโมสรสากลอุทิศ)	346	
16	วัดพุทธปรางค์ปราโมทย์	347	
17	ชุมชนวัดไทรมา	350	
18	มหาสวัสดิ์ (ราษฎร์บำรุง)	362	
19	วัดสำโรง (หิรัญราษฎร์ภักดีวิทยา)	365	
20	กลาโหมอุทิศ	377	
21	ชุมชนวัดสมรโกฏิ (อยู่พูนราษฎร์บำรุง)	450	
22	วัดใหม่ผดุงเขต	456	
23	วัดค่านักใต้ (วิลาศโอสถานนทน์นคราห์)	461	
24	วัดบัวขวัญ (มีที่บราษฎร์บำรุง)	485	
25	อนุบาลบางกรวย (วัดศรีประวดี)	508	ขนาดที่ 5 นักเรียน 500 - 1499 คน
26	ไทยรัฐวิทยา 55 (วัดโบสถ์ดอนพรหม)	557	
27	ทานสัมพันธ์วิทยา	728	
28	วัดลานนาบุญ (น้อม หงสะดชอุอุปถัมภ์)	771	
29	วัดเฉลิมพระเกียรติ (พิบูลบำรุง)	803	
30	ประชาอุปถัมภ์	1364	
31	อนุบาลนนทบุรี	1739	ขนาดที่ 6 นักเรียน 1500 - 2499 คน
32	อนุราชประสิทธิ์	3417	ขนาดที่ 7 นักเรียน 2500 คนขึ้นไป

ตารางที่ 17 ข้อมูลโรงเรียน และนักเรียน จำแนกตามขนาด แบบ 4 ขนาด

ลำดับที่	โรงเรียน	จำนวนนักเรียน	ขนาดโรงเรียน
1	วัดปราสาท (ปราสาทพิพิตยา)	101	ขนาดเล็ก นักเรียน 1 - 120 คน
2	วัดช่องพลู (วิจิตรราชประชานุสรณ์)	124	
3	วัดฝาง	129	
4	น่วมประสงค์วิทยา	129	
5	ชุมชนวัดบางไกรใน(ศีลพิบูลย์วิทยา	138	
6	วัดโชติการาม	160	
7	วัดจันทร์ (ผาดไสวประชาอุทิศ)	188	
8	วัดบางไกรนอก(แย้มพร้อมอุปถัมภ์)	189	
9	วัดเชิงกระปือ	202	
10	ป่าไม้อุทิศ 9	210	
11	วัดปากน้ำ (พิบูลสงคราม)	247	
12	วัดบางระโห่ง (ภิรมย์ศิริ)	254	
13	ท่าทรายประชาอุปถัมภ์	259	
14	วัดทางหลวงโพธิ์ทอง	335	ขนาดกลาง นักเรียน 121 - 600 คน
15	วัดแจ้งศิริสัมพันธ์ (สโมสรรสาภอุทิศ)	346	
16	วัดพุมพิรางค์ปราโมทย์	347	
17	ชุมชนวัดไทรม้า	350	
18	มหาสวัสดิ์ (ราษฎร์บำรุง)	362	
19	วัดสำโรง (หิรัญราษฎร์ภักดีวิทยา)	365	
20	กลาโหมอุทิศ	377	
21	ชุมชนวัดสมรโกฏิ (อยู่พูนราษฎร์บำรุง)	450	
22	วัดใหม่ผดุงเขต	456	
23	วัดตึกหน้าใต้ (วิลาศโอสถานนทน์ุเคราะห์)	461	
24	วัดบัวขวัญ (มีหทัยราษฎร์บำรุง)	485	
25	อนุบาลบางกรวย (วัดศรีประวัติ)	508	
26	ไทยรัฐวิทยา 55 (วัดโบสถ์ดอนพรหม)	557	
27	ทานสัมพันธ์วิทยา	728	ขนาดใหญ่ นักเรียน 601 - 1500 คน
28	วัดลานนาบุญ (น้อม หงสะดชอุอุปถัมภ์)	771	
29	วัดเฉลิมพระเกียรติ (พิบูลบำรุง)	803	
30	ประชาอุปถัมภ์	1364	
31	อนุบาลนนทบุรี	1739	ขนาดใหญ่พิเศษ นักเรียน 1501 คนขึ้นไป
32	อนุราชประสิทธิ์	3417	

ตารางที่ 18 จำนวนโรงเรียนจำแนกตามขนาดโรงเรียน 7 ขนาด ปีการศึกษา 2559 - 2563

ขนาดโรงเรียน	ปีการศึกษา				
	2559	2560	2561	2562	2563
ขนาดที่ 1 (1 - 120 คน)	1	1	1	1	1
ขนาดที่ 2 (121 - 200 คน)	4	5	6	6	7
ขนาดที่ 3 (201 - 300 คน)	7	5	6	6	5
ขนาดที่ 4 (301 - 499 คน)	10	11	9	11	11
ขนาดที่ 5 (500 - 1499 คน)	8	8	8	6	6
ขนาดที่ 6 (1500 - 2499 คน)	1	1	1	1	1
ขนาดที่ 7 (2500 คนขึ้นไป)	1	1	1	1	1
รวมทั้งหมด	32	32	32	32	32

ตารางที่ 19 ข้อมูลจำนวนนักเรียน ห้องเรียน ครู โรงเรียนขยายโอกาส

ที่	ชื่อโรงเรียน	จำนวนนักเรียน ปีการศึกษา 2563			จำนวนห้องเรียน	ครู/ครูอัตราจ้างสายผู้สอน
		ชาย	หญิง	รวม		
1	วัดต๋านักใต้ (วิลาศโอสถานนทนูเคราะห์)	252	209	461	19	33
2	ชุมชนวัดไทรม้า	192	158	350	12	29
3	อนุราชประสิทธิ์	1725	1692	3417	102	232
4	วัดบางระโห่ง (ภิรมย์ศิริ)	145	109	254	11	25
5	วัดโชติการาม	80	80	160	11	23
6	มหาสวัสดิ์ (ราษฎร์บำรุง)	206	156	362	12	28
7	วัดใหม่ผดุงเขต	248	208	456	18	32
8	นุ่่มประสงควิทยา	76	53	129	11	24
รวมทั้งหมด		2924	2665	5589	196	426

ตารางที่ 20 ข้อมูลจำนวนนักเรียน ห้องเรียน ครู โรงเรียนขนาดเล็ก

ที่	ชื่อโรงเรียน	จำนวนนักเรียน ปีการศึกษา 2563			จำนวนห้องเรียน	ครู/ครูอัตราจ้างสายผู้สอน
		ชาย	หญิง	รวม		
1	วัดปราสาท (ปราสาทพิทยา)	55	46	101	8	15

ตารางที่ 21 ระบบเครือข่าย internet โรงเรียนในสังกัด

ที่	โรงเรียน	UniNet	Fiber Optic	ADSL	Leased Line	อื่น ๆ
1	วัดลานนาบุญ (น้อม หงสะตออุปถัมภ์)	มี	✓			✓
2	วัดบัวขวัญ (มีที่บวรราษฎร์บำรุง)	มี				
3	ท่าทรายประชาอุปถัมภ์	มี		✓		✓
4	วัดคำหนักใต้ (วิลาศโอสถานนทันนคราห์)	มี			✓	
5	ทานสัมฤทธิ์วิทยา	มี	✓	✓		
6	ประชาอุปถัมภ์	มี		✓	✓	
7	ชุมชนวัดไทรมา	มี		✓		
8	วัดแจ้งศิริสัมพันธ์ (สโมสรรสาภลอุทิศ)	มี	✓	✓		
9	ชุมชนวัดสมรโกฏี (อยู่พูนราษฎร์บำรุง)	มี	✓			
10	อนุราชประสิทธิ์	มี			✓	
11	วัดบางระโห่ง (ภิรมย์ศิริ)	มี	✓			
12	วัดปราสาท	ไม่มี		✓		
13	ไทยรัฐวิทยา 55 (วัดโบสถ์ดอนพรหม)	มี		✓		
14	วัดฝาง	มี		✓		
15	วัดทางหลวงโพธิ์ทอง	มี			✓	
16	วัดโชติการาม	มี		✓		
17	ป่าไม้อุทิศ 9	มี	✓	✓		✓
18	วัดพุทธปรางค์ปราโมทย์	มี		✓		
19	วัดเฉลิมพระเกียรติ (พิบูลบำรุง)	มี	✓		✓	
20	อนุบาลนนทบุรี	มี		✓		
21	กลาโหมอุทิศ	มี		✓	✓	
22	วัดปากน้ำ (พิบูลสงคราม)	มี	✓			
23	วัดจันทร์ (ผาดไสวประชาอุทิศ)	มี			✓	
24	วัดเชิงกระบือ	มี		✓		
25	วัดสำโรง (หิรัญราษฎร์ภักดีวิทยา)	มี	✓			
26	วัดบางไทรนอก	ไม่มี	✓			
27	ชุมชนวัดบางไทรใน	ไม่มี	✓			
28	วัดของพลู (วิจิตรราชประชานุสรณ์)	ไม่มี		✓		
29	อนุบาลบางกรวย (วัดศรีประเวศ)	มี	✓		✓	
30	มหาสวัสดิ์ (ราษฎร์บำรุง)	มี				✓
31	วัดใหม่ผดุงเขต	มี		✓		
32	น่วมประสงค์วิทยา	มี		✓		

ตารางที่ 22 ข้อมูลคอมพิวเตอร์ และอัตราส่วนคอมพิวเตอร์ต่อนักเรียนในสถานศึกษา

ที่	ชื่อโรงเรียน	จำนวนนักเรียน ภาคเรียนที่ 1 ปีการศึกษา 2563	จำนวนคอมพิวเตอร์ เพื่อการเรียนการสอน(ใช้งานได้)			คอมพิวเตอร์:นร.
			เครื่องตั้งโต๊ะ	Notebook	รวม	
1	วัดลานนาบุญ (น้อม หงสะเดชอุปถัมภ์)	771	100	4	104	1:7
2	วัดบัวขวัญ (มีทับราษฎร์บำรุง)	485	50	6	56	1:9
3	ท่าทรายประชาอุปถัมภ์	259	22	6	28	1:9
4	วัดตำหนักใต้(วิลาศโอสถานันทนุเคราะห์)	461	25		25	1:18
5	ทานสัมฤทธิ์วิทยา	728	57	9	66	1:11
6	ประชาอุปถัมภ์	1364	44	3	47	1:29
7	ชุมชนวัดไทรมา	350	72	10	82	1:4
8	วัดแจ้งศิริสัมพันธ์(สโมสรสากลอุทิศ)	346	10	4	14	1:25
9	ชุมชนวัดสมรโกฏิ(อยู่ขุนราษฎร์บำรุง)	450	30	8	38	1:12
10	อนุราชประสิทธิ์	3417	220	12	232	1:15
11	วัดบางระโห่ง(ภิรมย์ศิริ)	254	17		17	1:15
12	วัดปราสาท (ปราสาทพิทย)	101	12		12	1:8
13	ไทยรัฐวิทยา ๕๕ (วัดโบสถ์ดอนพรหม)	557	30	7	37	1:15
14	วัดฝาง	129	8	8	16	1:8
15	วัดทางหลวงโพธิ์ทอง	335	30	6	36	1:9
16	วัดโชติการาม	160	38	9	47	1:3
17	ป่าไม้อุทิศ 9	210	20		20	1:10
18	วัดพัฒนปรางค์ปราโมทย์	347	31	7	38	1:9
19	วัดเฉลิมพระเกียรติ (พิบูลบำรุง)	803	120		120	1:7
20	อนุบาลนนทบุรี	1739	120	12	132	1:13
21	กลาโหมอุทิศ	377	37		37	1:10
22	วัดปากน้ำ (พิบูลสงคราม)	247	30		30	1:8
23	วัดจันทร์ (ผาดไสวประชาอุทิศ)	188	43	8	51	1:4
24	วัดเชิงกระบือ	202	34	8	42	1:5
25	วัดสำโรง (หิรัญราษฎร์ภักดีวิทยา)	365	55	6	61	1:6
26	วัดบางไทรนอก (แย้มพร้อมอุปถัมภ์)	189	38	12	50	1:4
27	ชุมชนวัดบางไทรใน (ศีลพิบูลย์วิทยา)	138	30	14	44	1:3
28	วัดของพลู (วิจิตรราชประชานุสรณ์)	124	20	1	21	1:6
29	อนุบาลบางกรวย (วัดศรีประวัติ)	508	57		57	1:9
30	มหาสวัสดิ์ (ราษฎร์บำรุง)	362	45		45	1:8
31	วัดใหม่ผดุงเขต	456	60		60	1:8
32	น่วมประสงค์วิทยา	129	15	5	20	1:6
	รวมทั้งหมด	16551	1520	165	1,685	1:10

ข้อมูลนักเรียน

ตารางที่ 23 ข้อมูลนักเรียนและห้องเรียน จำแนกตามชั้นเรียนและเพศ รายโรงเรียนและรายอำเภอ

ที่	ชื่อโรงเรียน	เพศ	ก่อนประถมศึกษา			ประถมศึกษา			มัธยมศึกษา			มัธยมศึกษาตอนต้น			มัธยมศึกษาตอนปลาย			รวมทั้งสิ้น			
			อ.1	อ.2	อ.3	ป.1	ป.2	ป.3	ป.4	ป.5	ป.6	ม.1	ม.2	ม.3	ม.4	ม.5	ม.6		รวม		
1	วัดลานนาบุญ (หงสะเตออุปถัมภ์)	ห้อง																			
		ชาย	15	18	27	60	47	57	65	60	63	62							414		
		หญิง	12	25	28	65	47	47	57	46	50	45								357	
		รวม	27	43	55	125	94	104	122	106	113	107								771	
2	วัดบัวขวัญ (มีที่บ.ราษฎร์บำรุง)	ห้อง	1	2	2	5	3	3	4	3	3	3	3	3	3	3	19		24		
		ชาย		28	27	55	28	37	35	23	38	26									242
		หญิง		33	25	58	29	31	31	29	36	29									243
		รวม		61	52	113	57	68	66	52	74	55									485
3	ท่าทรายประชา อุปถัมภ์	ห้อง		2	2	4	2	2	2	2	2	2	2	2	2	2	12		16		
		ชาย		12	22	34	15	19	13	21	21	21	110								144
		หญิง		14	15	29	21	11	9	17	11	17	86								115
		รวม		26	37	63	36	30	22	38	32	38	196								259
4	วัดคันทกใต้ (วิไลศโอสถานท์ นุเคราะห์)	ห้อง		1	2	3	1	1	1	1	1	1	1	1	1	6			9		
		ชาย	10	20	18	48	20	18	26	23	29	23	139	21	24	20	65			252	
		หญิง	19	8	22	49	18	12	18	20	14	25	107	22	16	15	53			209	
		รวม	29	28	40	97	38	30	44	43	48	246	43	40	35	118				461	
5	ทานสัมฤทธิ์วิทยา	ห้อง	1	1	2	4	1	1	2	2	2	2	2	2	2	10	2	2	5	19	
		ชาย		23	37	60	53	51	66	49	59	46	324								384
		หญิง		21	32	53	39	45	44	58	40	65	291								344
		รวม		44	69	113	92	96	110	107	99	111	615								728
6	ประชาอุปถัมภ์	ห้อง		2	3	5	3	3	3	3	3	3	3	3	3	18			23		
		ชาย	28	36	62	126	89	102	97	96	87	100	571								697
		หญิง	27	39	53	119	90	91	103	92	78	94	548								667
		รวม	55	75	115	245	179	193	200	188	165	194	1119								1364
7	ชุมชนวัดไทรมา	ห้อง	2	3	4	9	6	7	6	6	5	6	6	5	6	36			45		
		ชาย		9	14	23	20	20	16	20	22	22	120	10	17	22	49				192
		หญิง		5	11	16	16	20	15	15	19	10	95	17	16	14	47				158
		รวม		14	25	39	36	40	31	35	41	32	215	27	33	36	96				350
		ห้อง	1	1	2	1	1	1	1	2	1	2	1	2	7	1	1	3	12		

ตารางที่ 23 (ต่อ) ข้อมูลนักเรียนและห้องเรียน จำแนกตามชั้นเรียนและเพศ รายโรงเรียนและรายอำเภอ

ที่	ชื่อโรงเรียน	เพศ	ก่อนประถมศึกษา			ประถมศึกษา			ประถมศึกษา			มัธยมต้น			มัธยมปลาย			รวม ทั้งสิ้น		
			อ.1	อ.2	อ.3	ป.1	ป.2	ป.3	ป.4	ป.5	ป.6	ม.1	ม.2	ม.3	ม.4	ม.5	ม.6			
8	วัดแจ้งศิริสัมพันธ์ (สโมสรสากลอุทิศ)	ห้อง																		
		ชาย	12	16	25	53	16	23	20	22	34	18							186	
		หญิง	7	11	12	30	20	19	22	22	19	28								160
		รวม	19	27	37	83	36	42	42	44	53	46								346
		ห้อง	1	1	2	4	1	2	2	2	2	2	2	2					15	
9	ชุมชนวัดสมรโกฏิ (อยู่ขุนราษฎร์บำรุง)	ชาย		19	16	35	25	38	31	35	43	37								244
		หญิง		15	19	34	17	33	32	17	36	37								206
		รวม		34	35	69	42	71	63	52	79	74								450
		ห้อง		2	2	4	2	2	2	2	2	2	2							16
10	อนราชนประสิทธิ์	ชาย		105	138	243	150	141	174	162	178	160	965	118	110	138	47	69	35	1725
		หญิง		106	105	211	142	173	161	174	175	171	996	103	119	109	53	39	62	1692
		รวม		211	243	454	292	314	335	336	353	331	1961	221	229	247	100	108	97	3417
		ห้อง		8	9	17	9	9	10	10	10	10	10	58	6	6	6	3	3	3
11	วัดบางระโห่ง (ภิรมย์ศิริ)	ชาย		9	4	13	10	12	14	11	16	11	74	21	18	19				145
		หญิง		7	8	15	8	12	8	8	8	11	55	14	12	13				109
		รวม		16	12	28	18	24	22	19	24	22	129	35	30	32				254
		ห้อง		1	1	2	1	1	1	1	1	1	1	6	1	1	1			
12	วัดปราสาท (ปราสาทพิทยา)	ชาย		4	6	10	7	11	10	6	7	4	45							55
		หญิง		5	6	11	10	4	6	5	7	3	35							46
		รวม		9	12	21	17	15	16	11	14	7	80							101
		ห้อง		1	1	2	1	1	1	1	1	1	1	6						
13	ไทยรัฐวิทยา ๕๕ (วัดโปลัดอนพรหม)	ชาย		24	27	51	29	37	40	44	52	43	245							296
		หญิง		23	26	49	25	33	37	41	38	38	212							261
		รวม		47	53	100	54	70	77	85	90	81	457							557
		ห้อง		2	2	4	2	2	2	3	3	3	15							
14	วัดฝาง	ชาย		10	9	19	9	17	3	9	8	6	52							71
		หญิง		5	11	16	4	7	9	10	6	6	42							58
		รวม		15	20	35	13	24	12	19	14	12	94							129
		ห้อง		1	1	2	1	1	1	1	1	1	1	6						

ตารางที่ 23 (ต่อ) ข้อมูลนักเรียนและห้องเรียน จำแนกตามชั้นเรียนและเพศ รายโรงเรียนและรายอำเภอ

ที่	ชื่อโรงเรียน	เพศ	ก่อนประถมศึกษา				ประถมศึกษา			ประถมศึกษา				มัธยมต้น				มัธยมปลาย			รวม ทั้งสิ้น		
			อ.1	อ.2	อ.3	รวม	ป.1	ป.2	ป.3	ป.4	ป.5	ป.6	รวม	ม.1	ม.2	ม.3	รวม	ม.4	ม.5	ม.6		รวม	
15	วัดทางหลวงโพธิ์ทอง	ชาย		16	22	38	16	22	29	20	22	31	140									178	
		หญิง		12	19	31	20	20	18	24	23	21	126										157
		รวม		28	41	69	36	42	47	44	45	52	266										335
		ห้อง		1	2	3	1	2	2	2	2	2	11										14
16	วัดโคกศิการาม	ชาย		6	6	12	1	5	7	7	10	5	35	8	13	12	33					80	
		หญิง		7	6	13	11	4	9	7	9	9	49	3	6	9	18						80
		รวม		13	12	25	12	9	16	14	19	14	84	11	19	21	51						160
		ห้อง		1	1	2	1	1	1	1	1	1	6	1	1	1	3						11
17	ป่าไม้ทิศ 9	ชาย		8	19	27	10	18	12	8	15	16	79									106	
		หญิง		14	13	27	11	16	12	9	16	13	77										104
		รวม		22	32	54	21	34	24	17	31	29	156										210
		ห้อง		1	1	2	1	1	1	1	1	1	6										8
18	วัดพัฒนบุรี ปราโมทย์	ชาย	8	16	20	44	25	17	29	17	25	14	127									171	
		หญิง	8	18	18	44	18	20	21	26	32	15	132										176
		รวม	16	34	38	88	43	37	50	43	57	29	259										347
		ห้อง	1	2	2	5	2	1	2	2	2	1	10										15
19	วัดเฉลิมพระเกียรติ (พิบูลบำรุง)	ชาย	13	54	58	125	59	55	59	38	40	46	297									422	
		หญิง	7	48	45	100	52	48	49	39	45	48	281										381
		รวม	20	102	103	225	111	103	108	77	85	94	578										803
		ห้อง	1	4	4	9	3	3	3	2	3	3	17										26
20	อนุบาลนทบุรี	ชาย		78	74	152	121	126	125	110	107	120	709									861	
		หญิง		57	83	140	131	122	127	118	139	101	738										878
		รวม		135	157	292	252	248	252	228	246	221	1447										1739
		ห้อง		5	6	11	7	7	7	7	7	7	42										53
21	เกล้าโมเอิต	ชาย		15	24	39	32	36	22	17	29	19	155									194	
		หญิง		13	22	35	22	19	25	23	29	30	148										183
		รวม		28	46	74	54	55	47	40	58	49	303										377
		ห้อง		1	2	3	2	2	2	1	2	2	11										14

ตารางที่ 23 (ต่อ) ข้อมูลนักเรียนและห้องเรียน จำแนกตามชั้นเรียนและเพศ รายโรงเรียนและรายอำเภอ

ที่	ชื่อโรงเรียน	เพศ	ก่อนประถมศึกษา			ประถมศึกษา			ประถมศึกษา			มัธยมต้น			มัธยมปลาย			รวมทั้งสิ้น					
			อ.1	อ.2	อ.3	ป.1	ป.2	ป.3	ป.4	ป.5	ป.6	ม.1	ม.2	ม.3	ม.4	ม.5	ม.6		รวม				
22	วัดปาน้ำ(พิบูลสงคราม)	ห้อง																					
		ชาย		9	10	19	12	22	17	22	22	17	22	22									
		หญิง		11	13	24	12	15	15	18	15	17	92										
		รวม		20	23	43	24	37	32	40	37	34	204										
		ห้อง		1	1	2	1	1	1	1	1	1	1	1	1	1	6	8					
	รวมอำเภอเมือง	ชาย	86	535	665	1286	794	884	910	820	927	847	5182	178	182	211	47	69	35	151	7190		
		หญิง	80	497	592	1169	763	802	828	818	845	833	4889	159	169	160	488	53	39	62	154	6700	
		รวม	166	1032	1257	2455	1557	1686	1738	1638	1772	1680	10071	337	351	371	1059	100	108	97	305	13890	
		ห้อง	7	44	53	104	52	54	57	55	57	56	331	11	11	10	32	3	3	3	9	476	
23	วัดจันทร์ (มาตโสวประชาอุทิศ)	ชาย		6	12	18	10	8	16	14	17	13	78									96	
		หญิง		12	9	21	6	18	11	10	12	14	71										92
		รวม		18	21	39	16	26	27	24	29	27	149										188
		ห้อง		1	1	2	1	1	1	1	1	1	6										8
24	วัดเชิงกระบือ	ชาย		15	11	26	12	8	21	12	12	14	79										105
		หญิง		14	9	23	12	13	11	10	17	11	74										97
		รวม		29	20	49	24	21	32	22	29	25	153										202
		ห้อง		1	1	2	1	1	1	1	1	1	6										8
25	วัดสำโรง (เจริญราษฎร์กสิวิทยา)	ชาย		26	26	52	18	20	32	29	13	20	132										184
		หญิง		26	20	46	23	19	21	20	29	23	135										181
		รวม		52	46	98	41	39	53	49	42	43	267										365
		ห้อง		2	2	4	2	1	2	2	2	2	11										15
26	วัดบางไทรนอก (แย้มพร้อมอุบลมิตร)	ชาย		8	9	17	13	11	13	19	11	11	78										95
		หญิง		12	9	21	9	8	10	12	9	25	73										94
		รวม		20	18	38	22	19	23	31	20	36	151										189
		ห้อง		1	1	2	1	1	1	1	1	1	6										8
27	ชุมชนวัดบางไทรใน (ศิลปวิทยวิทยา)	ชาย		5	14	19	2	10	10	8	11	5	46										65
		หญิง		5	11	16	9	5	11	10	9	13	57										73
		รวม		10	25	35	11	15	21	18	20	18	103										138
		ห้อง		1	1	2	1	1	1	1	1	1	6										8

ตารางที่ 23 (ต่อ) ข้อมูลนักเรียนและห้องเรียน จำแนกตามชั้นเรียนและเพศ รายโรงเรียนและรายอำเภอ

ที่	ชื่อโรงเรียน	เพศ	ก่อนประถมศึกษา				ประถมศึกษา			ประถมศึกษา						มัธยมศึกษา				รวม ทั้งสิ้น				
			อ.1	อ.2	อ.3	รวม	ป.1	ป.2	ป.3	ป.4	ป.5	ป.6	รวม	ม.1	ม.2	ม.3	รวม	ม.4	ม.5		ม.6	รวม		
28	วัดของพลู (วัดตราขบประชา สุราษฎร์)	ชาย		8	7	15	8	10	8	5	12	10	53											68
		หญิง		5	1	6	7	8	8	11	9	7	50											56
		รวม		13	8	21	15	18	16	16	21	17	103											124
		ห้อง		1	1	2	1	1	1	1	1	1	6											8
		ชาย	12	25	23	60	21	26	35	28	50	34	194											254
29	อนุบาลบางกรวย (วัดศรีประวัติ)	หญิง	20	28	19	67	24	34	41	23	27	38	187											254
		รวม	32	53	42	127	45	60	76	51	77	72	381											508
		ห้อง	2	2	2	6	2	2	2	2	2	2	12											18
		ชาย	14	14	9	23	15	20	21	26	25	22	129											206
		หญิง	9	11	20	11	16	16	11	15	15	21	90											156
30	มหาสารคาม (ราษฎร์ บำรุง)	รวม	23	20	43	26	36	37	37	40	43	219												362
		ห้อง	1	1	2	1	1	1	1	1	1	2	7											12
		ชาย	17	17	25	42	31	25	13	26	19	23	137											248
		หญิง	18	19	37	21	26	23	18	14	24	126												208
		รวม	35	44	79	52	51	36	44	33	47	263												456
31	วัดโหนดุงเขต	ห้อง	2	2	4	2	2	1	2	1	2	10												18
		ชาย	4	7	11	9	3	6	5	5	8	9	40											76
		หญิง	3	9	12	1	7	4	5	4	5	26	15											53
		รวม	7	16	23	10	10	10	10	12	14	66	40											129
		ห้อง	1	1	2	1	1	1	1	1	1	1	3											11
32	ไม่ประสงค์วิทยา	ชาย	12	128	143	283	139	141	175	172	178	161	966											1397
		หญิง	20	132	117	269	123	154	156	130	145	181	889											1264
		รวม	32	260	260	552	262	295	331	302	323	342	1855											2661
		ห้อง	2	13	13	28	13	12	12	13	12	14	76											114
		ชาย	98	663	808	1569	933	1025	1085	992	1105	1008	6148											8587
	รวมอำเภอบางกรวย	หญิง	100	629	709	1438	886	956	984	948	990	1014	5778											7964
		รวม	198	1292	1517	3007	1819	1981	2069	1940	2095	2022	11926											16551
		ห้อง	9	57	66	132	65	66	69	68	69	70	407											590
		ชาย	14	14	14	42	3	3	3	3	3	3	14											9
		หญิง	3	3	3	9	3	3	3	3	3	3	14											9

ตารางที่ 24 เปรียบเทียบจำนวนนักเรียนของโรงเรียนในสังกัด ปีการศึกษา 2561 - 2563

ลำดับ	ชื่อสถานศึกษา	จำนวนนักเรียนปีการศึกษา			เปรียบเทียบ ปีกศ.2562กับ2563
		2561	2562	2563	
1	วัดลานนาบุญ (น้อม หงสะดชอุปลัมภ์)	826	793	771	-22
2	วัดบัวขวัญ (มีทับราษฎร์บำรุง)	481	495	485	-10
3	ท่าทรายประชาอุปลัมภ์	262	257	259	2
4	วัดตำหนักใต้ (วิลาศโอสถานนทนูเคราะห์)	514	479	461	-18
5	ทานสัมฤทธิ์วิทยา	757	759	728	-31
6	ประชาอุปลัมภ์	1337	1331	1364	33
7	ชุมชนวัดไทรมา	384	380	350	-30
8	วัดแจ้งศิริสัมพันธ์ (สโมสรสากลอุทิศ)	407	367	346	-21
9	ชุมชนวัดสมรโกฏี (อยู่พูนราษฎร์บำรุง)	500	493	450	-43
10	อนุราชประสิทธิ์	3683	3592	3417	-175
11	วัดบางระโห่ง (ภิรมย์ศิริ)	292	270	254	-16
12	วัดปราสาท (ปราสาทพิทยา)	106	112	101	-11
13	ไทยรัฐวิทยา 55 (วัดโบสถ์ดอนพรหม)	600	574	557	-17
14	วัดฝาง	123	134	129	-5
15	วัดทางหลวงโพธิ์ทอง	357	358	335	-23
16	วัดโชติการาม	176	166	160	-6
17	ป่าไม้อุทิศ 9	229	227	210	-17
18	วัดพุดมปรางค์ปราโมทย์	337	362	347	-15
19	วัดเฉลิมพระเกียรติ (พิบูลบำรุง)	820	787	803	16
20	อนุบาลนนทบุรี	1747	1743	1739	-4
21	กลาโหมอุทิศ	464	451	377	-74
22	วัดปากน้ำ (พิบูลสงคราม)	259	251	247	-4
23	วัดจันทร์ (ผาดไสวประชาอุทิศ)	198	187	188	1
24	วัดเชิงกระบือ	224	203	202	-1
25	วัดสำโรง (หิรัญราษฎร์ภักดีวิทยา)	350	347	365	18
26	วัดบางไทรนอก (แย้มพร้อมอุปลัมภ์)	223	202	189	-13
27	ชุมชนวัดบางไทรใน (ศีลพิบูลย์วิทยา)	167	167	138	-29
28	วัดของพลู (วิจิตรราชประชานุสรณ์)	139	133	124	-9
29	อนุบาลบางกรวย (วัดศรีประวัตติ)	571	541	508	-33
30	มหาสวัสดิ์ (ราษฎร์บำรุง)	417	410	362	-48
31	วัดใหม่ผดุงเขต	464	463	456	-7
32	น่วมประสงค์วิทยา	157	134	129	-5
รวมทั้งสิ้น		17571	17168	16551	-617

ตารางที่ 25 เปรียบเทียบจำนวนนักเรียน จำแนกตามระดับชั้น ปีการศึกษา 2562 – 2563

ระดับชั้น	จำนวนนักเรียน		+ เพิ่ม
	ปีการศึกษา 2562	ปีการศึกษา 2563	- ลด
อนุบาล 1	189	198	9
อนุบาล 2	1478	1292	-186
อนุบาล 3	1511	1517	6
รวมก่อนประถมศึกษา	3178	3007	-171
ประถมศึกษาปีที่ 1	2028	1819	-209
ประถมศึกษาปีที่ 2	2131	1981	-150
ประถมศึกษาปีที่ 3	1958	2069	111
ประถมศึกษาปีที่ 4	2109	1940	-169
ประถมศึกษาปีที่ 5	2050	2095	45
ประถมศึกษาปีที่ 6	2027	2022	-5
รวมประถมศึกษา	12303	11926	-377
มัธยมศึกษาปีที่ 1	452	428	-24
มัธยมศึกษาปีที่ 2	482	425	-57
มัธยมศึกษาปีที่ 3	450	460	10
รวมมัธยมศึกษาตอนต้น	1384	1313	-71
มัธยมศึกษาปีที่ 4	112	100	-12
มัธยมศึกษาปีที่ 5	104	108	4
มัธยมศึกษาปีที่ 6	87	97	10
รวมมัธยมศึกษาตอนปลาย	303	305	2
รวมทั้งสิ้น	17168	16551	-617

ตารางที่ 26 จำนวนนักเรียนรายชั้น เพศ ห้องเรียน และอัตรานักเรียนต่อห้องเรียน ปีการศึกษา 2563

ระดับชั้น	นักเรียนชาย	นักเรียนหญิง	รวม	ห้องเรียน	ห้อง : นร.
อนุบาล 1	98	100	198	9	1:22
อนุบาล 2	663	629	1292	57	1:23
อนุบาล 3	808	709	1517	66	1:23
รวมก่อนประถมศึกษา	1569	1438	3007	132	1:23
ประถมศึกษาปีที่ 1	933	886	1819	65	1:28
ประถมศึกษาปีที่ 2	1025	956	1981	66	1:30
ประถมศึกษาปีที่ 3	1085	984	2069	69	1:30
ประถมศึกษาปีที่ 4	992	948	1940	68	1:29
ประถมศึกษาปีที่ 5	1105	990	2095	69	1:30
ประถมศึกษาปีที่ 6	1008	1014	2022	70	1:29
รวมประถมศึกษา	6148	5778	11926	407	1:29
มัธยมศึกษาปีที่ 1	226	202	428	14	1:31
มัธยมศึกษาปีที่ 2	228	197	425	14	1:30
มัธยมศึกษาปีที่ 3	265	195	460	14	1:33
รวมมัธยมศึกษาตอนต้น	719	594	1313	42	1:31
มัธยมศึกษาปีที่ 4	47	53	100	3	1:33
มัธยมศึกษาปีที่ 5	69	39	108	3	1:36
มัธยมศึกษาปีที่ 6	35	62	97	3	1:32
รวมมัธยมศึกษาตอนปลาย	151	154	305	9	1:34
รวมทั้งสิ้น	8587	7964	16551	590	1:28
คิดเป็นร้อยละ	51.88	48.12			

ตารางที่ 27 จำนวนนักเรียน ตัด G ด้อยโอกาส เด็กพิการ ปีการศึกษา 2563

ที่	ชื่อสถานศึกษา	จำนวนนักเรียนปีการศึกษา 2563			
		ภาคเรียนที่ 1	ตัด G	ด้อยโอกาส	เด็กพิการ
1	วัดลานนาบุญ (น้อม หงสะเดชอุปลัมภ์)	771	0	4	5
2	วัดบัวขวัญ (มีทับราษฎร์บำรุง)	485	3	14	37
3	ท่าทรายประชาอุปลัมภ์	259	1	71	2
4	วัดตำหนักใต้(วิลาศโอสถานนทน์ุเคราะห์)	461	0	51	11
5	ทานลัมฤทธิ์วิทยา	728	0	206	27
6	ประชาอุปลัมภ์	1364	7	98	34
7	ชุมชนวัดไทรมา	350	4	47	10
8	วัดแจ้งศิริสัมพันธ์(สโมสรรสากลอุทิศ)	346	4	170	44
9	ชุมชนวัดสมรโกฏิ(อยู่พูนราษฎร์บำรุง)	450	5	72	53
10	อนุราชประสิทธิ์	3417	2	301	77
11	วัดบางระโห่ง(ภิรมย์ศิริ)	254	0	65	19
12	วัดปราสาท (ปราสาทวิทยา)	101	1	23	8
13	ไทยรัฐวิทยา ๕๕ (วัดโบสถ์ดอนพรหม)	557	2	31	70
14	วัดฝาง	129	2	50	8
15	วัดทางหลวงโพธิ์ทอง	335	2	76	12
16	วัดโชติการาม	160	2	60	37
17	ป่าไม้อุทิศ 9	210	2	21	24
18	วัดพุทธปรางค์ปราโมทย์	347	9	76	47
19	วัดเฉลิมพระเกียรติ (พิบูลบำรุง)	803	0	174	25
20	อนุบาลนนทบุรี	1739	0	35	52
21	กลาไหมอุทิศ	377	0	21	22
22	วัดปากน้ำ (พิบูลสงคราม)	247	0	40	1
23	วัดจันทร์ (ผาดไสวประชาอุทิศ)	188	1	69	3
24	วัดเชิงกระบือ	202	0	44	14
25	วัดสำโรง (หิรัญราษฎร์ภักดีวิทยา)	365	0	105	51
26	วัดบางไทรนอก (แย้มพร้อมอุปลัมภ์)	189	3	56	10
27	ชุมชนวัดบางไทรใน (ศีลพิบูลย์วิทยา)	138	1	36	7
28	วัดของพลู (วิจิตรราชประชานุสรณ์)	124	9	22	7
29	อนุบาลบางกรวย (วัดศรีประวัตติ)	508	2	81	22
30	มหาสวัสดิ์ (ราษฎร์บำรุง)	362	1	98	18
31	วัดใหม่ผดุงเขต	456	2	10	27
32	น่วมประสงค์วิทยา	129	2	127	11
	รวมทั้งหมด	16551	67	2354	795

ตารางที่ 28 จำนวนนักเรียนติด G ปีการศึกษา 2561 – 2563

ที่	ชื่อสถานศึกษา	จำนวนร.ที่ขออนุมัติ เลข G ในแต่ละปีการศึกษา			นักเรียนติด G ทั้งหมด ปีการศึกษา 2563
		ปี กศ. 2561	ปี กศ. 2562	ปี กศ. 2563	
1	วัดลานนาบุญ (น้อม หงสะเดชอุปลัมภ์)	0	0	0	0
2	วัดบัวขวัญ (มีทับราษฎร์บำรุง)	4	4	3	11
3	ท่าทรายประชาอุปลัมภ์	0	1	1	2
4	วัดตำหนักใต้(วิไลศโอสถานันทนุเคราะห์)	0	2	0	2
5	ทานสัมฤทธิ์วิทยา	2	0	0	2
6	ประชาอุปลัมภ์	1	0	7	8
7	ชุมชนวัดไทรมา	3	3	4	10
8	วัดแจ้งศิริสัมพันธ์(สโสมสรสาทลอุทิศ)	0	0	4	4
9	ชุมชนวัดสมรโกฏิ(อยู่พูนราษฎร์บำรุง)	5	2	5	12
10	อนุราชประสิทธิ์	0	0	2	2
11	วัดบางระโห่ง(ภิรมย์ศิริ)	1	0	0	1
12	วัดปราสาท (ปราสาทวิทยา)	2	0	1	3
13	ไทยรัฐวิทยา ๕๕ (วัดโบสถ์ดอนพรหม)	0	0	2	2
14	วัดฝาง	0	0	2	2
15	วัดทางหลวงโพธิ์ทอง	0	0	2	2
16	วัดโชติการาม	0	1	2	3
17	ป่าไม้อุทิศ 9	0	1	2	3
18	วัดพุทธปรางค์ปราโมทย์	2	4	9	15
19	วัดเฉลิมพระเกียรติ (พิบูลบำรุง)	4	0	0	4
20	อนุบาลนนทบุรี	0	0	0	0
21	กลาโหมอุทิศ	0	0	0	0
22	วัดปากน้ำ (พิบูลสงคราม)	0	0	0	0
23	วัดจันทร์ (ผาดไสวประชาอุทิศ)	1	0	1	2
24	วัดเชิงกระบือ	0	0	0	0
25	วัดสำโรง (หิรัญราษฎร์ภักดีวิทยา)	1	0	0	1
26	วัดบางไกรนอก (แย้มพร้อมอุปลัมภ์)	2	0	3	5
27	ชุมชนวัดบางไกรใน (ศีลพิบูลย์วิทยา)	3	3	1	7
28	วัดของพลู (วิจิตรราชประชานุสรณ์)	7	1	9	17
29	อนุบาลบางกรวย (วัดศรีประวัติน)	0	0	2	2
30	มหาสวัสดิ์ (ราษฎร์บำรุง)	2	0	1	3
31	วัดใหม่ผดุงเขต	4	1	2	7
32	นุ้มประสงควิทยา	2	1	2	5
รวมทั้งหมด		46	24	67	137

ตารางที่ 29 จำนวนนักเรียนพิการ จำแนกตามประเภท ปีการศึกษา 2563

ที่	ชื่อโรงเรียน	ประเภทของความพิการ									
		1. ที่มีความบกพร่องทางการเห็น	2. ที่มีความบกพร่องทางการได้ยิน	3. ที่มีความบกพร่องทางสติปัญญา	4. ที่มีความบกพร่องทางร่างกาย/สุขภาพ	5. ที่มีปัญหาทางการเรียนรู้	6. ที่มีความบกพร่องทางการพูด/ภาษา	7. ที่มีปัญหาทางพฤติกรรม/อารมณ์	8. ออทิสติก	9. พิการซ้อน	รวมทั้งสิ้น
1	วัดลานนาบุญ (น้อม หงสะเคออุปถัมภ์)		1			3		1			5
2	วัดบัวขวัญ (มีทับราษฎร์บำรุง)					37					37
3	ท่าทรายประชาอุปถัมภ์					2					2
4	วัดตำหนักใต้(วิลาศโอสถานนทน์ุเคราะห์)					10		1			11
5	ทานสัมฤทธิ์วิทยา			2		24			1		27
6	ประชาอุปถัมภ์	1		2	1	19	2	8	1		34
7	ชุมชนวัดไทรมา		1	1	1	5			2		10
8	วัดแจ้งศิริสัมพันธ์(สโมสรสากลอุทิศ)			3	5	36					44
9	ชุมชนวัดสมรโกฏิ(อยู่พูนราษฎร์บำรุง)			4		37		3	8	1	53
10	อนุราชประสิทธิ์		4	2	5	34		27	3	2	77
11	วัดบางระโห่ง(ภิรมย์ศิริ)				1	14		2		2	19
12	วัดปราสาท (ปราสาทพิทยา)	1			1	2	1	2	1		8
13	ไทยรัฐวิทยา ๕๕ (วัดโบสถ์ดอนพรหม)			4		66					70
14	วัดฝาง			2	1	2		1	2		8
15	วัดทางหลวงโพธิ์ทอง			1		10		1			12
16	วัดโชติการาม					36			1		37
17	ป่าไม้อุทิศ 9				2	21		1			24
18	วัดพัฒนารังสรรค์ปราโมทย์			1		46					47
19	วัดเฉลิมพระเกียรติ (พิบูลบำรุง)	1		3	4	11			5	1	25
20	อนุบาลนนทบุรี			7	3	32	1	9			52
21	กลาโหมอุทิศ					20			2		22
22	วัดปากน้ำ (พิบูลสงคราม)							1			1
23	วัดจันทร์ (ผาดไสวประชาอุทิศ)				1		1	1			3
24	วัดเชิงกระบือ			1		10		3			14
25	วัดสำโรง (หิรัญราษฎร์ภักดีวิทยา)					48				3	51
26	วัดบางไทรนอก (แย้มพร้อมอุปถัมภ์)					8	1	1			10
27	ชุมชนวัดบางไทรใน (ศีลพิบูลย์วิทยา)				2	5					7
28	วัดช่องพลู (วัดตราขจรประชานุสรณ์)					4	2		1		7
29	อนุบาลบางกรวย (วัดศรีประวัตติ)			2		16	1	3			22
30	มหาสวัสดิ์ (ราษฎร์บำรุง)			1	1	13		3			18
31	วัดใหม่ผดุงเขต	1	1	5		20					27
32	น่วมประสงควิทยา			2	1	4			4		11
	รวมทั้งสิ้น	4	7	43	29	595	9	68	30	10	795

ตารางที่ 30 จำนวนนักเรียนด้อยโอกาส จำแนกตามประเภท ปีการศึกษา 2563

ที่	โรงเรียน	เด็กถูกบังคับให้ขายแรงงาน	เด็กที่อยู่ในธุรกิจทางเพศ	เด็กถูกทอดทิ้ง	เด็กในสถานพินิจและคุ้มครองเยาวชน	เด็กเร่ร่อน	ผลกระทบจากเอชไอวี	ชนกลุ่มน้อย	เด็กที่ถูกทำร้ายทารุณ	เด็กยากจน	เด็กที่มีปัญหาเกี่ยวกับยาเสพติด	อื่นๆ	กำพร้า	ทำงานรับผิดชอบตนเองและครอบครัว	นักเรียนด้อยโอกาสทั้งหมด
		1	2	3	4	5	6	7	8	9	10	11	12	13	
1	วัดลานนาบุญ (น้อม หงสะเดชอุปถัมภ์)									4					4
2	วัดบัวขวัญ (มีที่ราษฎร์บำรุง)									14					14
3	ท่าทรายประชาอุปถัมภ์									71					71
4	วัดตำหนักใต้(วิไลศโอสถานนท์นคราห์)									51					51
5	ทานสัมพันธ์วิทยา									206					206
6	ประชาอุปถัมภ์									98					98
7	ชุมชนวัดไทรมา									47					47
8	วัดแจ้งศิริสัมพันธ์ (สโมสรรสาถลอุทิศ)									170					170
9	ชุมชนวัดสมรโกฏี (อยู่พูนราษฎร์บำรุง)									72					72
10	อนุราชประสิทธิ์									300			1		301
11	วัดบางระโห่ง(ภิรมย์ศิริ)									65					65
12	วัดปราสาท (ปราสาทพิทยา)									23					23
13	ไทยรัฐวิทยา ๕๕ (วัดโบลัดคอนพรหม)									30			1		31
14	วัดฝาง									50					50
15	วัดทางหลวงโพธิ์ทอง									76					76
16	วัดโชติการาม									60					60
17	ป่าไม้อุทิศ 9									21					21
18	วัดพุทธปรางค์ปราโมทย์									76					76
19	วัดเฉลิมพระเกียรติ (พิบูลบำรุง)									174					174
20	อนุบาลสนทบุรี									35					35
21	กลาโหมอุทิศ									21					21
22	วัดปากน้ำ (พิบูลสงคราม)									40					40
23	วัดจันทร์ (ผาดไสวประชาอุทิศ)									69					69
24	วัดเชิงกระบือ									44					44
25	วัดสำโรง (หิรัญราษฎร์ภักดีวิทยา)									105					105
26	วัดบางไทรนอก (แย้มพร้อมอุปถัมภ์)									56					56
27	ชุมชนวัดบางไทรใน (ศีลพิบูลย์วิทยา)									36					36
28	วัดของพลู (วิจิตรราชประชานุสรณ์)									22					22
29	อนุบาลบางกรวย (วัดศรีประวัติน)									81					81
30	มหาสวัสดิ์ (ราษฎร์บำรุง)									98					98
31	วัดใหม่ผดุงเขต									10					10
32	น่วมประสงค้วทยา									127					127
	รวม									2352			2		2354

ตารางที่ 31 จำนวนนักเรียนจบการศึกษา ป.6, ม.3 และ ม.6 ปีการศึกษา 2562

ที่	โรงเรียน	จำนวน นร.ต้นปี (10 มิ.ย.)			จำนวน นร. สิ้นปี (30 เม.ย.)			จบ ป.6			จบ ม.3			จบ ม.6		
		ชาย	หญิง	รวม	ชาย	หญิง	รวม	ชาย	หญิง	รวม	ชาย	หญิง	รวม	ชาย	หญิง	รวม
1	วัดลานนาบุญ (น้อม หงสะเดชอุบลรัตน์)	430	363	793	422	360	782	58	52	110						
2	วัดบัวขวัญ (มีที่บราชูร์บำรุง)	248	247	495	246	249	495	28	29	57						
3	ท่าทรายประชาอุปถัมภ์	146	111	257	146	107	253	16	8	24						
4	วัดท่าหน้าใต้(วัดลาดไถ่สถานทันนุเคราะห์)	259	220	479	259	214	473	20	21	41	20	22	42			
5	ทานสัมพันธ์วิทยา	406	353	759	409	358	767	56	50	106						
6	ประชาอุปถัมภ์	674	657	1331	663	650	1313	76	84	160						
7	ชุมชนวัดไทรมา	206	174	380	197	168	365	11	26	37	14	18	32			
8	วัดแจ้งศิริสัมพันธ์(สโมสรสากลอุทิศ)	190	177	367	189	175	364	28	28	56						
9	ชุมชนวัดสมรภูมิ(อยู่ขุนราชูร์บำรุง)	266	227	493	267	228	495	44	23	67						
10	อนุราชประสิทธิ์	1833	1759	3592	1812	1751	3563	179	166	345	120	115	235	45	42	87
11	วัดบางระโห่ง(ภิรมย์ศิริ)	148	122	270	142	118	260	11	8	19	11	20	31			
12	วัดปราสาท (ปราสาทวิทยา)	67	45	112	60	49	109	5	5	10						
13	ไทยรัฐวิทยา ๕๔ (วัดโบสถ์ดอนพรหม)	289	285	574	288	282	570	37	46	83						
14	วัดฝาง	74	60	134	72	55	127	7	2	9						
15	วัดทางหลวงโพธิ์ทอง	185	173	358	186	173	359	23	20	43						
16	วัดโชติการาม	88	78	166	91	78	169	6	10	16	15	6	21			
17	ป่าไม้อุทิศ 9	121	106	227	123	101	224	14	10	24						
18	วัดพุทธปรางค์ปราโมทย์	189	173	362	187	177	364	26	21	47						
19	วัดเฉลิมพระเกียรติ (พิบูลบำรุง)	406	381	787	406	389	795	44	44	88						
20	อนุบาลนนทบุรี	862	881	1743	854	877	1731	118	113	231						
21	กลาโหมอุทิศ	230	221	451	231	220	451	36	37	73						
22	วัดปากน้ำ (พิบูลสงคราม)	131	120	251	130	120	250	17	21	38						
23	วัดจันทร์ (ผาดไสวประชาอุทิศ)	102	85	187	100	86	186	10	6	16						
24	วัดเชิงกระบือ	107	96	203	105	98	203	15	14	29						
25	วัดสำโรง (หิรัญราชูร์ภักดีวิทยา)	172	175	347	174	173	347	16	17	33						
26	วัดบางไทรนอก (แย้มพร้อมอุบลรัตน์)	101	101	202	101	101	202	14	15	29						
27	ชุมชนวัดบางไทรใน (ศีลพิบูลวิทยา)	77	90	167	78	92	170	12	12	24						
28	วัดของพลู (วัดตราขประชาอนุสรณ์)	61	72	133	59	68	127	3	10	13						
29	อนุบาลบางกรวย (วัดศรีประวัติน)	270	271	541	264	266	530	24	38	62						
30	มหาสวัสดิ์ (ราชูร์บำรุง)	228	182	410	224	175	399	20	30	50	21	9	30			
31	วัดใหม่ผดุงเขต	249	214	463	255	215	470	20	31	51	24	10	34			
32	นวมประสงควิทยา	77	57	134	74	55	129	8	4	12	7	6	13			
	รวมทั้งสิ้น	8892	8276	17168	8814	8228	17042	1002	1001	2003	232	206	438	45	42	87

ตารางที่ 32 จำนวนนักเรียนที่จบการศึกษาชั้น อ.3 ภายในเวลาที่หลักสูตรกำหนด ปีการศึกษา 2562

ที่	โรงเรียน	จำนวนนักเรียนที่จบชั้น อ.3 ปีการศึกษา 2562				นักเรียนที่จบ อ.3 ภายในระยะเวลาที่ กำหนด คิดเป็นร้อยละ
		ใช้เวลาเรียน 2 ปี	ใช้เวลาเรียน 3 ปี	ใช้เวลาเรียน มากกว่า 3 ปี	รวม	
1	วัดลานนาบุญ (น้อม หงษะเขตอุปถัมภ์)		46		46	100
2	วัดบัวขวัญ (มีทับราษฎร์บำรุง)	59			59	100
3	ท่าทรายประชาอุปถัมภ์	36			36	100
4	วัดตำหนักใต้(วิไลศโอสถานนท์นุเคราะห์)		42		42	100
5	ทานสัมฤทธิ์วิทยา	75			75	100
6	ประชาอุปถัมภ์		81		81	100
7	ชุมชนวัดไทรมา	28			28	100
8	วัดแจ้งศิริสัมพันธ์(สโมสรสากลอุทิศ)		32		32	100
9	ชุมชนวัดสมรโกฏิ(อยู่ขุนราษฎร์บำรุง)	35			35	100
10	อนุราชประสิทธิ์	255			255	100
11	วัดบางระโห่ง(ภิรมย์ศิริ)	19			19	100
12	วัดปราสาท (ปราสาทวิทยา)	19			19	100
13	ไทยรัฐวิทยา ๕๕ (วัดโบสถ์ดอนพรหม)	51			51	100
14	วัดฝาง	13			13	100
15	วัดทางหลวงโพธิ์ทอง	28			28	100
16	วัดโชติการาม	12			12	100
17	ป่าไม้อุทิศ 9	20			20	100
18	วัดพัฒนารังสรรค์ปราโมทย์		28		28	100
19	วัดเฉลิมพระเกียรติ (ทิบุลบำรุง)		108		108	100
20	อนุบาลนนทบุรี	138			138	100
21	กลาโหมอุทิศ	60			60	100
22	วัดปากน้ำ (ทิบุลสงคราม)	17			17	100
23	วัดจันทร์ (ผาดเสวประชาอุทิศ)	19			19	100
24	วัดเชิงกระบือ	27			27	100
25	วัดสำโรง (หิรัญราษฎร์ภักดีวิทยา)	47			47	100
26	วัดบางไกรนอก (น้อมพร้อมอุปถัมภ์)	24			24	100
27	ชุมชนวัดบางไกรใน (ศีลทิบุลวิทยา)	18			18	100
28	วัดของพลู (วิจิตรราชประชานุสรณ์)	15			15	100
29	อนุบาลบางกรวย (วัดศรีประวดี)		43		43	100
30	มหาสวัสดิ์ (ราษฎร์บำรุง)	38			38	100
31	วัดใหม่ผดุงเขต	49			49	100
32	นวมประสงควิทยา	11			11	100
	รวมทั้งสิ้น	1113	380	0	1493	100

ตารางที่ 33 จำนวนนักเรียนที่จบการศึกษาชั้น ป.3 ภายในเวลาที่หลักสูตรกำหนด ปีการศึกษา 2562

ที่	โรงเรียน	จำนวนนักเรียนที่จบชั้น ป.3 ปีการศึกษา 2562			นักเรียนที่จบ ป.3 ภายในระยะเวลา 3 ปี คิดเป็นร้อยละ
		ใช้เวลาเรียน 3 ปี	ใช้เวลาเรียน มากกว่า 3 ปี	รวม	
1	วัดลานนาบุญ (น้อม หงสะเดชอุปลัมภ์)	106		106	100
2	วัดบัวขวัญ (มีทบราชบุร่ง)	56		56	100
3	ท่าทรายประชาอุปลัมภ์	34	2	36	94.44
4	วัดตำหนักใต้(วัดไอศถานนทน์ุเคราะห์)	40	5	45	88.89
5	ทานสัมฤทธิ์วิทยา	103		103	100
6	ประชาอุปลัมภ์	188		188	100
7	ชุมชนวัดไทรมา	32		32	100
8	วัดแจ้งศิริสัมพันธ์(สโมสรสากลอุทิศ)	41		41	100
9	ชุมชนวัดสมรโกฏี(อยู่พุนราชบุร่ง)	58		58	100
10	อนุราชประสิทธิ์	339		339	100
11	วัดบางระโห่ง(ภิรมย์ศิริ)	18		18	100
12	วัดปราสาท (ปราสาทวิทยา)	14		14	100
13	ไทยรัฐวิทยา ๕๕ (วัดโบสถ์ดอนพรหม)	84		84	100
14	วัดฝาง	20		20	100
15	วัดทางหลวงโพธิ์ทอง	42		42	100
16	วัดโชติการาม	15		15	100
17	ป่าไม้อุทิศ 9	18		18	100
18	วัดพุทธปรางค์ปราโมทย์	49		49	100
19	วัดเฉลิมพระเกียรติ (พิบูลบุร่ง)	114	1	115	99.13
20	อนุบาลนนทบุรี	234		234	100
21	กลาโหมอุทิศ	43		43	100
22	วัดปากน้ำ (พิบูลสงคราม)	35		35	100
23	วัดจันทร์ (ผาดไสวประชาอุทิศ)	24		24	100
24	วัดเชิงกระบือ	23		23	100
25	วัดสำโรง (ศิริราษฎร์ภักดีวิทยา)	50		50	100
26	วัดบางไกรนอก (แย้มพร้อมอุปลัมภ์)	29		29	100
27	ชุมชนวัดบางไกรใน (ศีลพิบูลย์วิทยา)	18		18	100
28	วัดช่องลม (วัดตราขประชานุสรณ์)	15		15	100
29	อนุบาลบางกรวย (วัดศรีประวัต)	48		48	100
30	มหาสวัสดิ์ (ราชบุร่ง)	33		33	100
31	วัดใหม่ผดุงเขต	45		45	100
32	น่วมประสงควิทยา	11		11	100
	รวมทั้งสิ้น	1979	8	1987	99.60

ตารางที่ 34 จำนวนนักเรียนจบ ป.6 ปีการศึกษา 2562 ศึกษาต่อชั้น ม.1 ปีการศึกษา 2563

ที่	ชื่อสถานศึกษา	จำนวน นร.ที่จบชั้น ป.6			ศึกษาต่อสังกัด สพฐ.			ศึกษาต่อสังกัดอื่น ๆ		
		ชาย	หญิง	รวม	ชาย	หญิง	รวม	ชาย	หญิง	รวม
1	วัดลานนาบุญ (น้อม หงสะเดชอุปถัมภ์)	58	52	110	55	49	104	3	3	6
2	วัดบัวขวัญ (มีทับราชบุรุษบำรุง)	28	29	57	28	29	57			
3	ท่าทรายประชาอุปถัมภ์	16	8	24	16	8	24			
4	วัดคำหนักใต้(วิไลศโอสถานนทันุเคราะห์)	20	21	41	19	21	40	1		1
5	ทานสัมฤทธิ์วิทยา	56	50	106			0	56	50	106
6	ประชาอุปถัมภ์	76	84	160	76	84	160			
7	ชุมชนวัดไทรมา	11	26	37	11	26	37			
8	วัดแจ้งศิริสัมพันธ์(สโมสรสากลอุทิศ)	28	28	56	28	28	56			
9	ชุมชนวัดสมรโกฏิ(อยู่ขุนราชบุรุษบำรุง)	44	23	67	30	22	52	14	1	15
10	อนุราชประสิทธิ์	179	166	345	171	162	333	8	4	12
11	วัดบางระโห่ง(ภิรมย์ศิริ)	11	8	19	11	8	19			
12	วัดปราสาท (ปราสาทวิทยา)	5	5	10	5	5	10			
13	ไทยรัฐวิทยา ๕๕ (วัดโบสถ์คอนพรหม)	37	46	83	25	39	64	12	7	19
14	วัดฝาง	7	2	9	7	2	9			
15	วัดทางหลวงโพธิ์ทอง	23	20	43	22	18	40	1	2	3
16	วัดโชติการาม	6	10	16	6	10	16			
17	ป่าไม้อุทิศ 9	14	10	24	14	10	24			
18	วัดพุทธปรางค์ปราโมทย์	26	21	47	21	16	37	5	5	10
19	วัดเฉลิมพระเกียรติ (พิบูลบำรุง)	44	44	88	44	44	88			
20	อนุบาลนนทบุรี	118	113	231	118	113	231			
21	กลาไหมอุทิศ	36	37	73	36	37	73			
22	วัดปากน้ำ (พิบูลสงคราม)	17	21	38	17	21	38			
23	วัดจันทร์ (ผาดไสวประชาอุทิศ)	10	6	16	10	6	16			
24	วัดเชิงกระบือ	15	14	29	15	14	29			
25	วัดสำโรง (ธีรยุราชบุรุษภักดีวิทยา)	16	17	33	16	17	33			
26	วัดบางไกรนอก (แถมพร้อมอุปถัมภ์)	14	15	29	13	13	26	1	2	3
27	ชุมชนวัดบางไกรโน (ศีลพิบูลย์วิทยา)	12	12	24	11	9	20	1	3	4
28	วัดของพลู (วิจิตรราชประชานุสรณ์)	3	10	13	1	7	8	2	3	5
29	อนุบาลบางกรวย (วัดศรีประวัตติ)	24	38	62	21	35	56	3	3	6
30	มหาสวัสดิ์ (ราชบุรุษบำรุง)	20	30	50	20	30	50			
31	วัดใหม่ผดุงเขต	20	31	51	20	31	51			
32	นุ้มประสงควิทยา	8	4	12	8	4	12			
	รวมทั้งสิ้น	1002	1001	2003	895	918	1813	107	83	190

ตารางที่ 35 จำนวนนักเรียนที่จบการศึกษาชั้น ป.6 ภายในเวลาที่หลักสูตรกำหนด ปีการศึกษา 2562

ที่	โรงเรียน	จำนวนนักเรียนที่จบชั้น ป.6 ปีการศึกษา 2562			นักเรียนที่จบ ป.6 ภายในระยะเวลา 3 ปี คิดเป็นร้อยละ
		ใช้เวลาเรียน 3 ปี	ใช้เวลาเรียน มากกว่า 3 ปี	รวม	
1	วัดลานนาบุญ (น้อม หงสะเดชอุปถัมภ์)	110		110	100
2	วัดบัวขวัญ (มีทับราษฎร์บำรุง)	57		57	100
3	ท่าทรายประชาอุปถัมภ์	22	2	24	91.67
4	วัดตำหนักใต้(วิไลคโอสถานนทานุเคราะห์)	38	3	41	92.68
5	ทานสัมฤทธิ์วิทยา	106		106	100
6	ประชาอุปถัมภ์	160		160	100
7	ชุมชนวัดไทรมา	37		37	100
8	วัดแจ้งศิริสัมพันธ์(สโมสรสากลอุทิศ)	56		56	100
9	ชุมชนวัดสมรโกฏิ(อยู่ขุนราษฎร์บำรุง)	67		67	100
10	อนุราชประสิทธิ์	342	3	345	99.13
11	วัดบางระโห่ง(ภิรมย์ศิริ)	17	2	19	89.47
12	วัดปราสาท (ปราสาทวิทยา)	10		10	100
13	ไทยรัฐวิทยา ๕๕ (วัดโบสถ์ดอนพรหม)	83		83	100
14	วัดฝาง	9		9	100
15	วัดทางหลวงโพธิ์ทอง	43		43	100
16	วัดโชติการาม	16		16	100
17	ป่าไม้อุทิศ 9	24		24	100
18	วัดพัฒนปรางค์ปราโมทย์	47		47	100
19	วัดเฉลิมพระเกียรติ (พิบูลบำรุง)	85	3	88	96.59
20	อนุบาลนนทบุรี	231		231	100
21	กลาโหมอุทิศ	73		73	100
22	วัดปากน้ำ (พิบูลสงคราม)	38		38	100
23	วัดจันทร์ (ผาดไสวประชาอุทิศ)	16		16	100
24	วัดเชิงกระบือ	29		29	100
25	วัดสำโรง (หิรัญราษฎร์ภักดีวิทยา)	33		33	100
26	วัดบางไทรนอก (แยมพร้อมอุปถัมภ์)	29		29	100
27	ชุมชนวัดบางไทรใน (ศีลพิบูลย์วิทยา)	24		24	100
28	วัดของพลู (วิจิตราชประชานุสรณ์)	13		13	100
29	อนุบาลบางกรวย (วัดศรีประวัต)	62		62	100
30	มหาสวัสดิ์ (ราษฎร์บำรุง)	50		50	100
31	วัดใหม่ผดุงเขต	51		51	100
32	นวมประสงค์วิทยา	12		12	100
	รวมทั้งสิ้น	1990	13	2003	99.35

ตารางที่ 36 จำนวนนักเรียนที่จบการศึกษาชั้น ม.3 ปีการศึกษา 2562 เข้าศึกษาต่อ ปีการศึกษา 2563

ที่	โรงเรียน	จำนวนนักเรียน ที่จบ ชั้น ม.3 ปี การศึกษา 2562	เรียนต่อ ม.ปลาย ปีการศึกษา 2563 (คน)				ร้อยละ	ไม่ศึกษาต่อ
			สามัญ	อาชีพ	อื่น ๆ	รวม		
1	วัดตำหนักใต้(วิเทศโอสถานนท์นครราชสีมา)	42	7	32	2	41	97.62	1
2	ชุมชนวัดไทรม้าย	32	19	10	3	32	100	
3	อนุราชประสิทธิ์	235	163	70	2	235	100	
4	วัดบางระโหง(ธรรมศิริ)	31	3	26	2	31	100	
5	วัดโชติการาม	21		16	2	18	85.71	3
6	มหาสวัสดิ์(ราษฎร์บำรุง)	30	11	19		30	100	
7	วัดใหม่ผดุงเขต	34	14	20		34	100	
8	นวมประสงควิทยา	13	10	2		12	92.31	1
รวมทั้งสิ้น		438	227	195	11	433	98.86	5

ตารางที่ 37 จำนวนนักเรียนที่จบการศึกษาชั้น ม.3 ภายในเวลาที่หลักสูตรกำหนด ปีการศึกษา 2562

ที่	โรงเรียน	จำนวนนักเรียนที่จบชั้น ม.3 ปีการศึกษา 2562			นักเรียนที่จบ ม.3 ภายใน ระยะเวลา 3 ปี คิดเป็น ร้อยละ
		ใช้เวลาเรียน 3 ปี	ใช้เวลาเรียน มากกว่า 3 ปี	รวม	
1	วัดตำหนักใต้ (วิเทศโอสถานนท์นครราชสีมา)	41	1	42	97.62
2	ชุมชนวัดไทรม้าย	32		32	100
3	อนุราชประสิทธิ์	235		235	100
4	วัดบางระโหง (ธรรมศิริ)	30	1	31	96.77
5	วัดโชติการาม	21		21	100
6	มหาสวัสดิ์ (ราษฎร์บำรุง)	30		30	100
7	วัดใหม่ผดุงเขต	34		34	100
8	นวมประสงควิทยา	13		13	100
		436	2	438	99.54

ตารางที่ 38 จำนวนนักเรียนจบ ม.6 ปีการศึกษา 2562 ศึกษาต่อในชั้นที่สูงขึ้น ปีการศึกษา 2563

ที่	ชื่อโรงเรียน	ประเภท	นักเรียนปีการศึกษา 2562		
			ชาย	หญิง	รวม
1	อนุราชประสิทธิ์	นักเรียนจบทั้งหมด	45	42	87
		มหาวิทยาลัยของรัฐ	20	15	35
		มหาวิทยาลัยเปิดของรัฐ	3	1	4
		มหาวิทยาลัยของเอกชน	12	14	26
		สถาบันอาชีวศึกษาของรัฐบาล	8	6	14
		สถาบันอาชีวศึกษาของเอกชน	1	3	4
		สถาบันพยาบาล		3	3
		สถาบันทหาร			
		สถาบันตำรวจ			
		สถาบันอื่น ๆ			
		ค้าขาย/ธุรกิจ	1		1
		ไม่ประกอบอาชีพและไม่ศึกษาต่อ			
		อื่นๆ			

ผลสัมฤทธิ์ทางการศึกษา

รายงานผลการประเมินคุณภาพผู้เรียน (National Test: NT) ชั้นประถมศึกษาปีที่ 3 ปีการศึกษา 2562 สพ.นทบุรี เขต 1

อันดับ	ชื่อโรงเรียน	จำนวนนักเรียน เข้าสอบ	คะแนนผลการประเมินของแต่ละด้าน					
			รวม 2 ด้าน		คณิตศาสตร์		ภาษาไทย	
			คะแนนร้อยละ	ระดับ	คะแนนร้อยละ	ระดับ	คะแนนร้อยละ	ระดับ
1	วัดบางไกรนอก(แม่พิมพ์พร้อมอุปถัมภ์)	25	71.99	ดีมาก	77.24	ดีมาก	66.74	ดี
2	กลาโหมอุทิศ	39	66.35	ดี	63.58	ดี	69.11	ดี
3	ชุมชนวัดบางไกรใน(ศีลทิบูลยวิทยา)	17	66.00	ดี	66.23	ดี	65.76	ดี
4	อนุบาลนทบุรี	216	58.27	ดี	53.83	ดี	62.70	ดี
5	วัดของพลู(วัดวัดราชประชานุสรณ์)	14	57.94	ดี	54.35	ดี	61.53	ดี
6	อนุราชประสิทธิ์	321	55.08	ดี	53.79	ดี	56.38	ดี
7	ประชาอุปถัมภ์	178	54.69	ดี	55.39	ดี	54.00	ดี
8	วัดปากน้ำ(พิบูลสงคราม)	34	53.86	ดี	48.58	ดี	59.14	ดี
9	ไทยรัฐวิทยา ๕๕ (วัดโบสถ์คอนทรหม)	56	53.47	ดี	46.71	ดี	60.23	ดี
10	วัดเฉลิมพระเกียรติ(พิบูลบำรุง)	73	53.47	ดี	55.30	ดี	51.64	ดี
11	วัดสำโรง(หิรัญราษฎร์ภัททิยวิทยา)	40	53.31	ดี	51.75	ดี	54.88	ดี
12	วัดพุทธปรางค์ปราโมทย์	41	52.32	ดี	51.04	ดี	53.59	ดี
13	ท่าทรายประชาอุปถัมภ์	33	52.06	ดี	51.21	ดี	52.90	ดี
14	หานสัมฤทธิ์วิทยา	89	51.15	ดี	49.26	พอใช้	52.85	ดี
15	วัดโชติการาม	10	49.17	พอใช้	45.10	พอใช้	53.25	ดี
16	วัดบางระโห่ง(ภิรมย์ศิริ)	15	47.41	พอใช้	47.53	พอใช้	47.30	พอใช้
17	ป่าไม้อุทิศ 9	13	46.98	พอใช้	49.84	พอใช้	44.11	พอใช้
18	นุ้มประสงควิทยา	10	44.22	พอใช้	45.40	พอใช้	43.05	พอใช้
19	วัดบัวขวัญ(มีที่บวรราษฎร์บำรุง)	49	44.18	พอใช้	40.73	พอใช้	47.63	พอใช้
20	อนุบาลบางกรวย(วัดศรีประเวณี)	43	43.68	พอใช้	40.41	พอใช้	46.94	พอใช้
21	วัดเชิงกระบือ	22	43.64	พอใช้	38.77	พอใช้	48.52	พอใช้
22	วัดฝาง	16	43.04	พอใช้	34.75	พอใช้	51.34	ดี
23	วัดใหม่คูงเขต	40	42.89	พอใช้	38.80	พอใช้	46.98	พอใช้
24	วัดปราสาท (ปราสาทพิทยา)	12	42.70	พอใช้	37.00	พอใช้	48.41	พอใช้
25	วัดลานนาบุญ (น้อย หงสะเดชอุปถัมภ์)	106	41.35	พอใช้	38.19	พอใช้	44.51	พอใช้
26	วัดจันทร์(ผาดไสวประชาอุทิศ)	24	40.33	พอใช้	39.37	พอใช้	41.29	พอใช้
27	ชุมชนวัดสมรโกฏี(อยู่ชุมชนราษฎร์บำรุง)	52	40.32	พอใช้	37.59	พอใช้	43.04	พอใช้
28	ชุมชนวัดโหมง	32	38.82	พอใช้	36.84	พอใช้	40.79	พอใช้
29	วัดทางหลวงโพธิ์ทอง	39	37.99	พอใช้	36.02	พอใช้	39.96	พอใช้
30	มหาสวัสดิ์(ราษฎร์บำรุง)	30	37.64	พอใช้	32.93	พอใช้	42.35	พอใช้
31	วัดท่าหนักใต้(วิลาศโอสถานามที่นุเคราะห์)	42	36.07	พอใช้	35.42	พอใช้	36.72	พอใช้
32	วัดแจ้งศิริสัมพันธ์(สนิมสรสาถอุทิศ)	33	35.43	พอใช้	32.63	พอใช้	38.22	พอใช้
คะแนนเฉลี่ย สพป.นทบุรี เขต 1		1,958	50.65		48.52		52.77	
คะแนนเฉลี่ยระดับประเทศ		739,146	45.70		44.94		46.46	

หมายเหตุ



หมายถึงมีคะแนนเฉลี่ยสูงกว่าระดับเขตพื้นที่
เส้นแบ่งคะแนนเฉลี่ยระดับประเทศ

สารสนเทศผลการประเมินเพื่อการพัฒนาคุณภาพผู้เรียน (National Test: NT)

ชั้นประถมศึกษาปีที่ 3 ปีการศึกษา 2562 สพ.นทบุรี เขต 1

อันดับ	ชื่อโรงเรียน	สารสนเทศผลการประเมินของแต่ละด้าน								
		รวม 2 ด้าน			คณิตศาสตร์			ภาษาไทย		
		คุณภาพผู้เรียนระดับดีขึ้นไป		คะแนนเฉลี่ย	คุณภาพผู้เรียนระดับดีขึ้นไป		คะแนนเฉลี่ย	คุณภาพผู้เรียนระดับดีขึ้นไป		คะแนนเฉลี่ย
		ร้อยละ	จำนวน	ร้อยละ	ร้อยละ	จำนวน	ร้อยละ	ร้อยละ	จำนวน	ร้อยละ
1	วัดบางไกรนอก(เข้มพร้อมอุปถัมภ์)	96.00	24	71.99	96.00	24	77.24	92.00	23	66.74
2	ชุมชนวัดบางไกรโน(ศิลปวิทยวิทยา)	94.11	16	66.00	88.22	15	66.23	82.34	14	65.76
3	กลาโหมอุทิศ	82.04	32	66.35	74.35	29	63.58	87.17	34	69.11
4	อนุบาลนทบุรี	68.05	147	58.27	51.85	112	53.83	76.38	165	62.70
5	วัดของทูลูวิจิตรราชประชานุสรณ์)	64.28	9	57.94	57.13	8	54.35	85.70	12	61.53
6	อนุราชประสิทธิ์	60.42	194	55.08	56.37	181	53.79	65.10	209	56.38
7	วัดสำโรง(หิรัญราชภูรภัคศึกษา)	60.00	24	53.31	45.00	18	51.75	67.50	27	54.88
8	ประชาอุปถัมภ์	59.54	106	54.69	55.04	98	55.39	59.54	106	54.00
9	วัดปากน้ำ(พิบูลสงคราม)	58.81	20	53.86	49.99	17	48.58	70.58	24	59.14
10	ท่าทรายประชาอุปถัมภ์	57.57	19	52.06	54.54	18	51.21	60.60	20	52.90
11	วัดเฉลิมพระเกียรติ(พิบูลบำรุง)	57.52	42	53.47	56.15	41	55.30	54.78	40	51.64
12	ไทยรัฐวิทยา ๕๕ (วัดโสมคณทรม)	55.35	33	53.47	42.85	24	46.71	73.21	41	60.23
13	วัดพุทธปรางค์ปราโมทย์	51.21	21	52.32	56.09	23	51.04	58.53	24	53.59
14	ทานสัมฤทธิ์วิทยา	50.55	45	51.15	42.21	38	49.26	55.05	49	52.85
15	วัดโชติการาม	50.00	5	49.17	40.00	4	45.10	70.00	7	53.25
16	ป่าไม้อุทิศ 9	46.15	6	46.98	46.15	6	49.84	38.46	5	44.11
17	วัดปราสาท (ปราสาทพิทยา)	41.66	5	42.70	33.33	4	37.00	41.66	5	48.41
18	น่วมประสงควิทยา	40.00	4	44.22	40.00	4	45.40	40.00	4	43.05
19	วัดบัวขวัญ(มีทับราชภูรบำรุง)	38.77	19	44.18	26.52	13	40.73	46.93	23	47.63
20	วัดเชิงกระบือ	36.36	8	43.64	22.72	5	38.77	54.54	12	48.52
21	วัดบางระโห่ง(ภิรมย์ศิริ)	33.33	5	47.41	26.66	4	47.53	46.66	7	47.30
22	อนุบาลบางกรวย(วัดศรีประวัติ)	32.55	14	43.68	20.93	9	40.41	48.83	21	46.94
23	วัดจันทร์(ผาคไสวประชาอุทิศ)	29.16	7	40.33	24.99	6	39.37	29.16	7	41.29
24	วัดลานนาบุญ (น้อม หะตะอุอุปถัมภ์)	28.29	30	41.35	22.63	24	38.19	39.61	42	44.51
25	วัดฝาง	25.00	4	43.04	12.50	2	34.75	50.00	8	51.34
26	ชุมชนวัดไทรมา	25.00	8	38.82	25.00	8	36.84	34.37	11	40.79
27	ชุมชนวัดสมรโกฏี(อยู่ขุนราชภูรบำรุง)	23.07	12	40.32	23.07	12	37.59	32.68	17	43.04
28	วัดใหม่ดงเขต	22.50	9	42.89	20.00	8	38.80	35.00	14	46.98
29	มหาสวัสดิ์(ราชภูรบำรุง)	20.00	6	37.64	16.66	5	32.93	26.66	8	42.35
30	วัดแจ้งศิริสัมพันธ์(สไมเสรสาถอุทิศ)	18.18	6	35.43	6.06	2	32.63	27.27	9	38.22
31	วัดทางหลวงโพธิ์ทอง	15.38	6	37.99	17.94	7	36.02	23.07	9	39.96
32	วัดค้ำหนักใต้(ริลาภโอสถานนทร์นุเคราะห์)	11.90	5	36.07	7.14	3	35.42	19.04	8	36.72
ผลการประเมินของสพ.นทบุรี เขต 1		49.94	891	50.65	43.30	773	48.52	56.55	1,009	52.77
ผลการประเมินระดับประเทศ		38.86	250,606	45.70	36.90	237,968	44.94	43.48	280,401	46.46

หมายเหตุ นักเรียนมีคุณภาพระดับดีขึ้นไปมากกว่าร้อยละ 50

รายงานผลการประเมินความสามารถด้านการอ่านของผู้เรียน (Reading Test: RT)

ชั้นประถมศึกษาปีที่ 1 ปีการศึกษา 2562 สพ.นนทบุรี เขต 1

อันดับ	ชื่อโรงเรียน	จำนวนนักเรียน เข้าสอบ	จำนวนนักเรียน คิดค่าเฉลี่ย	คะแนนผลการประเมินของแต่ละด้าน					
				รวม 2 ด้าน		การอ่านออกเสียง		การอ่านรู้เรื่อง	
				คะแนนร้อยละ	ระดับ	คะแนนร้อยละ	ระดับ	คะแนนร้อยละ	ระดับ
1	วัดทางหลวงโพธิ์ทอง	47	47	83.85	ดีมาก	81.37	ดีมาก	86.34	ดีมาก
2	วัดโชติการาม	10	8	83.78	ดีมาก	79.06	ดีมาก	88.50	ดีมาก
3	วัดตำหนักใต้(วิสาขสถานนันทนคราห์)	31	29	83.59	ดีมาก	80.29	ดีมาก	86.89	ดีมาก
4	วัดบางระโห่ง(ภิรมย์ศิริ)	28	26	83.15	ดีมาก	79.23	ดีมาก	87.07	ดีมาก
5	ชุมชนวัดบางไกรใน(ศิลทิบูลย์วิทยา)	17	16	83.15	ดีมาก	80.93	ดีมาก	85.37	ดีมาก
6	อนุราชประสิทธิ์	319	302	81.95	ดีมาก	80.95	ดีมาก	82.95	ดีมาก
7	อนุบาลนนทบุรี	250	245	81.48	ดีมาก	81.38	ดีมาก	81.58	ดีมาก
8	ไทยรัฐวิทยา 55 (วัดโบสถ์ดอนพรหม)	69	63	78.78	ดีมาก	71.76	ดี	85.80	ดีมาก
9	วัดของพลู(วิจิตรราชประชานุสรณ์)	16	16	77.95	ดีมาก	81.65	ดีมาก	74.25	ดี
10	วัดสำโรง(หิรัญราชบุรุษภัคศึกษา)	41	34	73.79	ดี	71.35	ดี	76.23	ดีมาก
11	ท่าทรายประชาอุปถัมภ์	29	28	73.14	ดี	73.50	ดี	72.78	ดี
12	มหาสวัสดิ์(ราชบุรุษบำรุง)	42	41	71.65	ดี	74.47	ดี	68.82	ดี
13	วัดบัวขวัญ(มีที่บราชบุรุษบำรุง)	71	70	71.20	ดี	68.64	ดี	73.77	ดี
14	วัดพุทธปรางค์ปราโมทย์	38	38	68.86	ดี	64.72	ดี	73.00	ดี
15	วัดเฉลิมพระเกียรติ(พิบูลบำรุง)	104	95	68.61	ดี	69.42	ดี	67.81	ดี
16	วัดจันทร์(ผาดไสวประชาอุทิศ)	23	23	68.53	ดี	64.63	ดี	72.43	ดี
17	วัดเชิงกระบือ	20	19	67.97	ดี	58.57	ดี	77.36	ดีมาก
18	ประชาอุปถัมภ์	204	193	67.72	ดี	64.55	ดี	70.90	ดี
19	ป่าไม้อุทิศ 9	37	36	66.80	ดี	58.83	ดี	74.77	ดี
20	อนุบาลบางกรวย(วัดศรีประเวศ)	59	58	66.04	ดี	61.02	ดี	71.06	ดี
21	น้อมประสงค์วิทยา	9	8	65.81	ดี	60.12	ดี	71.50	ดี
22	วัดบางไกรนอก(แฉล้มพร้อมอุปถัมภ์)	22	21	62.40	ดี	65.47	ดี	59.33	ดี
23	ชุมชนวัดไทรแก้ว	44	37	62.14	ดี	60.78	ดี	63.51	ดี
24	กลาโหมอุทิศ	67	67	60.54	ดี	62.43	ดี	58.65	ดี
25	วัดใหม่คูดงเขต	52	50	60.12	ดี	54.76	ดี	65.48	ดี
26	วัดม่วง	24	21	59.35	ดี	52.80	ดี	65.90	ดี
27	วัดแจ้งศิริสัมพันธ์(สโมสรสาทอุทิศ)	42	38	58.59	ดี	38.02	พอใช้	79.15	ดีมาก
28	ทานสัมฤทธิ์วิทยา	96	94	57.82	ดี	49.98	พอใช้	65.65	ดี
29	ชุมชนวัดสมรโกฏี(อยู่ชุมชนราชบุรุษบำรุง)	75	68	56.01	ดี	51.12	ดี	60.91	ดี
30	วัดปากน้ำ(พิบูลสงคราม)	35	34	55.16	ดี	56.63	ดี	53.70	ดี
31	วัดลานนาบุญ (น้อม หงษเตชอุปถัมภ์)	102	100	53.14	ดี	47.49	พอใช้	58.80	ดี
32	วัดปราสาท (ปราสาทพิทยา)	17	16	49.54	พอใช้	29.71	พอใช้	69.37	ดี
คะแนนเฉลี่ยระดับ สพ.นนทบุรี เขต 1		2,054	1,941	70.62		67.60		73.64	
คะแนนเฉลี่ยระดับประเทศ		793,016	749,273	70.66		68.50		72.81	

หมายเหตุ



หมายถึงมีคะแนนเฉลี่ยสูงกว่าระดับเขตพื้นที่
เส้นแบ่งคะแนนเฉลี่ยระดับประเทศ

**สารสนเทศผลการประเมินเพื่อการพัฒนาความสามารถด้านการอ่านของผู้เรียน (Reading Test: RT)
ชั้นประถมศึกษาปีที่ 1 ปีการศึกษา 2562 สพ.นทบุรี เขต 1**

อันดับ	ชื่อโรงเรียน	สารสนเทศผลการประเมินของแต่ละด้าน								
		รวม 2 ด้าน			การอ่านออกเสียง			การอ่านรู้เรื่อง		
		คะแนนร้อยละ	คุณภาพระดับดีขึ้นไป		คะแนนร้อยละ	คุณภาพระดับดีขึ้นไป		คะแนนร้อยละ	คุณภาพระดับดีขึ้นไป	
จำนวน	%		จำนวน	%		จำนวน	%			
1	วัดทางหลวงโพธิ์ทอง	83.85	43	91.48	81.37	42	89.35	86.34	47	100
2	วัดโชติการาม	83.78	7	87.50	79.06	7	87.50	88.50	8	100
3	วัดคำหนักใต้(วิลาศโอสถานนท์นุเคราะห์)	83.59	29	100	80.29	28	96.54	86.89	29	100
4	วัดบางระโงง(ภิรมย์ศิริ)	83.15	26	100	79.23	26	100	87.07	26	100
5	ชุมชนวัดบางไกรโน(ศิลปวิทยวิทยา)	83.15	16	100	80.93	16	100	85.37	16	100
6	อนุราชประสิทธิ์	81.95	297	98.33	80.95	282	93.36	82.95	296	98.00
7	อนุบาลนทบุรี	81.48	226	92.23	81.38	223	91.01	81.58	228	93.06
8	ไทยรัฐวิทยา 55 (วัดโบสถ์ดอนพรหม)	78.78	57	90.46	71.76	49	77.76	85.80	65	98.40
9	วัดของทูล(วิศิธาตาประชานุสรณ์)	77.95	16	100	81.65	16	100	74.25	15	93.75
10	วัดสำโรง(หิรัญราษฎร์รักภักดีวิทยา)	73.79	30	88.23	71.35	25	73.52	76.23	29	85.29
11	ท่าทรายประชาอุปถัมภ์	73.14	26	92.85	73.50	23	82.14	72.78	26	92.85
12	มหาสวัสดิ์(ราษฎร์บำรุง)	71.65	38	92.67	74.47	34	82.91	68.82	35	85.36
13	วัดบัวขวัญ(มีที่บราษฎร์บำรุง)	71.20	61	87.14	68.64	53	75.71	73.77	67	95.71
14	วัดพุทธปรางค์ปราโมทย์	68.86	43	86.83	64.72	38	73.68	73.00	47	97.36
15	วัดเฉลิมพระเกียรติ(พิบูลบำรุง)	68.61	76	79.99	69.42	70	73.68	67.81	78	82.10
16	วัดจันทร์(ผาคไสวประชาอุทิศ)	68.53	17	73.90	64.63	15	65.21	72.43	20	86.95
17	วัดเชิงกระบือ	67.97	14	73.68	58.57	11	57.08	77.36	16	84.20
18	ประชาอุปถัมภ์	67.72	143	74.08	64.55	134	69.42	70.90	165	85.48
19	ป่าไม้อุทิศ 9	66.80	29	80.54	58.83	25	69.44	74.77	34	94.44
20	อนุบาลบางกรวย(วัดศรีประวัตติ)	66.04	44	75.85	61.02	39	67.23	71.06	48	82.75
21	น่วมประสงควิทยา	65.81	6	75.00	60.12	5	62.50	71.50	7	87.50
22	วัดบางไกรนอก(อัมพรอุปถัมภ์)	62.40	16	76.18	65.47	17	80.95	59.33	16	76.18
23	ชุมชนวัดโหรมา	62.14	27	72.96	60.78	26	70.26	63.51	28	75.66
24	กลาโหมอุทิศ	60.54	41	61.18	62.43	43	64.17	58.65	40	59.70
25	วัดใหม่ตุงเขต	60.12	30	60.00	54.76	27	54.00	65.48	36	72.00
26	วัดม่วง	59.35	13	61.90	52.80	13	61.90	65.90	15	71.42
27	วัดแจ้งศิริสัมพันธ์(สโมสรสากลอุทิศ)	58.59	23	60.52	38.02	11	28.94	79.15	38	100
28	ทานสัมฤทธิ์วิทยา	57.82	59	62.75	49.98	53	56.38	65.65	71	75.52
29	ชุมชนวัดสมรโกฏี(อยู่ขุนราษฎร์บำรุง)	56.01	40	58.82	51.12	37	54.40	60.91	47	69.11
30	วัดปากน้ำ(พิบูลสงคราม)	55.16	18	52.93	56.63	18	52.93	53.70	19	55.87
31	วัดลานนาบุญ (น้อม หงสะเตชอุปถัมภ์)	53.14	54	54.00	47.49	46	46.00	58.80	64	64.00
32	วัดปราสาท (ปราสาทพิทยา)	49.54	7	43.75	29.71	4	25.00	69.37	14	87.50
ผลการประเมินระดับ สพป.นทบุรี เขต 1		70.62	1,571	80.43	67.60	1,452	74.33	73.64	1,689	86.47
ผลการประเมินระดับประเทศ		70.66	588,847	81.89	68.50	551,317	74.74	72.81	627,121	87.30

หมายเหตุ



หมายถึงมีคะแนนเฉลี่ยสูงกว่าระดับเขตพื้นที่



เส้นแบ่งคะแนนเฉลี่ยระดับประเทศ

1. ผลการทดสอบทางการศึกษาระดับชาติด้านพื้นฐาน O-NET ชั้นประถมศึกษาปีที่ 6

ผลการทดสอบทางการศึกษาระดับชาติด้านพื้นฐาน (O-NET) ปีการศึกษา 2562 สำนักงานเขตพื้นที่การศึกษาประถมศึกษาหนองบัวลำภู เขต 1 ค่าสถิติพื้นฐาน O-NET ชั้นประถมศึกษาปีที่ 6

☀ ตารางค่าสถิติพื้นฐาน O-NET ชั้นประถมศึกษาปีที่ 6 คะแนนเฉลี่ยระดับประเทศ ระดับสังกัด และระดับเขตพื้นที่การศึกษา โดยจำแนกรายกลุ่มสาระการเรียนรู้และรวมเฉลี่ย

ระดับ	จำนวน นร. เข้าสอบ	กลุ่มสาระการเรียนรู้ / คะแนนเฉลี่ยร้อยละ				คะแนนเฉลี่ย 4 กลุ่มสาระฯ
		ภาษาไทย	อังกฤษ	คณิตศาสตร์	วิทยาศาสตร์	
ระดับเขตพื้นที่การศึกษา	1,839	51.61	37.82	34.24	36.76	40.11
ระดับสังกัด	433,365	47.95	30.86	31.60	34.30	36.18
ระดับประเทศ	692,721	49.07	34.42	32.90	35.55	37.99

☀ ตารางเปรียบเทียบคะแนนผลการทดสอบ O-NET ชั้นประถมศึกษาปีที่ 6 ปีการศึกษา 2562 ระดับเขตพื้นที่การศึกษา ระดับจังหวัด ระดับสังกัด และระดับประเทศ โดยจำแนกรายกลุ่มสาระการเรียนรู้

กลุ่มสาระ	คะแนนเฉลี่ยเปรียบเทียบ ระดับเขตพื้นที่การศึกษา ระดับจังหวัด ระดับสังกัด และระดับประเทศ				
	คะแนนเฉลี่ย ระดับเขตพื้นที่ การศึกษา	คะแนนเฉลี่ย ระดับสังกัด	คะแนนเฉลี่ย ระดับ ประเทศ	เปรียบเทียบ คะแนนเฉลี่ย ระดับสังกัด + (สูงกว่า) - (ต่ำกว่า)	เปรียบเทียบ คะแนนเฉลี่ย ระดับประเทศ + (สูงกว่า) - (ต่ำกว่า)
	ภาษาไทย	51.61	47.95	49.07	+3.66
ภาษาอังกฤษ	37.82	30.86	34.42	+6.96	+3.4
คณิตศาสตร์	34.24	31.60	32.90	+2.64	+1.34
วิทยาศาสตร์	36.76	34.30	35.55	+2.46	+1.21

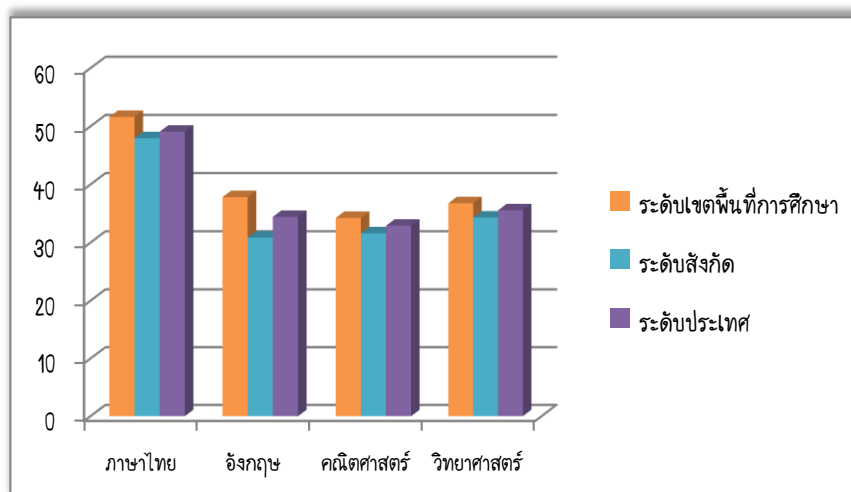

- ☀ ตารางเปรียบเทียบคะแนนผลการทดสอบ O-NET ชั้นประถมศึกษาปีที่ 6 ปีการศึกษา 2562, 2561, 2560 ระดับเขตพื้นที่การศึกษา จำแนกรายกลุ่มสาระ

กลุ่มสาระ	เปรียบเทียบคะแนนเฉลี่ย /ปีการศึกษา				
	2562	2561	2560	ปี 62, 61 + (สูงขึ้น) - (ลดลง)	ปี 61, 60 + (สูงขึ้น) - (ลดลง)
ภาษาไทย	51.61	59.81	50.95	-8.20	+8.86
ภาษาอังกฤษ	37.82	44.98	41.60	-7.16	+3.38
คณิตศาสตร์	34.24	40.07	39.32	-5.83	+0.75
วิทยาศาสตร์	36.76	41.92	41.21	-5.16	+0.71

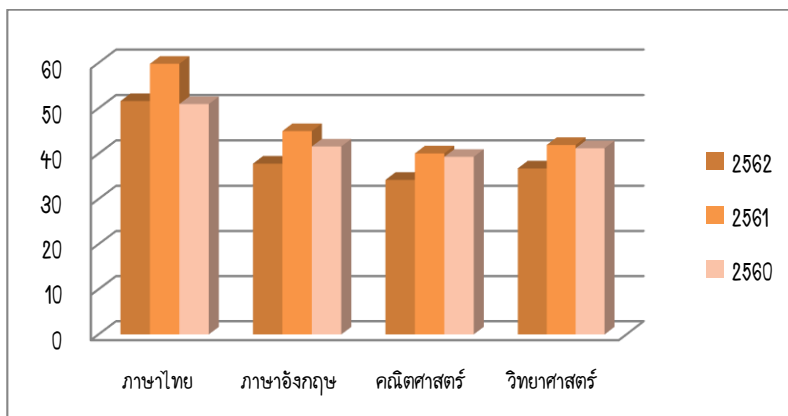

- ☀ แผนภูมิเปรียบเทียบคะแนนผลการทดสอบ O-NET ระดับเขตพื้นที่การศึกษา ปีการศึกษา 2562, 2561, 2560 ชั้นประถมศึกษาปีที่ 6 จำแนกรายกลุ่มสาระ

- ☀ ผลการทดสอบทางการศึกษาระดับชาติขั้นพื้นฐาน (O - NET) ชั้นประถมศึกษาปีที่ 6 ปีการศึกษา 2558 - 2562 ระดับเขตพื้นที่การศึกษา

- ☀ ตารางผลการทดสอบทางการศึกษาระดับชาติขั้นพื้นฐาน (O - NET) ชั้นประถมศึกษาปีที่ 6 ปีการศึกษา 2558 - 2562 ระดับเขตพื้นที่การศึกษา

กลุ่มสาระ	คะแนนเฉลี่ยร้อยละ				
	2558	2559	2560	2561	2562
ภาษาไทย	53.57	56.04	50.95	59.81	51.61
คณิตศาสตร์	52.54	42.71	39.32	44.98	37.82
วิทยาศาสตร์	46.96	42.52	41.21	40.07	34.24
ภาษาต่างประเทศ (ภาษาอังกฤษ)	44.45	38.37	41.60	41.92	36.76
สังคมศึกษา ศาสนาและวัฒนธรรม	47.38	49.60	-	-	-

☀ ตารางแสดงคะแนนผลการทดสอบ O - NET ชั้นประถมศึกษาปีที่ 6 ปีการศึกษา 2562 แสดงคะแนนเฉลี่ย

รายโรงเรียน รายวิชา/เฉลี่ยรวม

ที่	โรงเรียน	ไทย	อังกฤษ	คณิตฯ	วิทยาฯ	เฉลี่ย/สรุป
1	อนุบาลนนทบุรี	59.95	54.72	43.67	44.40	50.69 (1)
2	วัดของพลู (วัดตราขประชาชนุสรณ์)	63.73	46.88	39.58	49.00	49.8 (2)
3	อนุราชประสิทธิ์	55.57	47.39	39.17	39.93	45.52 (3)
4	ประชาอุปถัมภ์	53.30	36.08	35.97	38.53	40.97 (4)
5	กลาโหมอุทิศ	49.86	39.53	33.84	40.61	40.96 (5)
6	วัดจันทร์ (ผาดไสวประชาอุทิศ)	58.27	27.66	36.88	39.45	40.57 (6)
7	วัดพุทธปรางค์ปราโมทย์	54.76	34.34	34.56	37.99	40.41 (7)
8	ทานสัมฤทธิ์วิทยา	50.24	39.39	33.92	35.95	39.88 (8)
9	ชุมชนวัดบางไกรใน (ศีลพิบูลย์วิทยา)	55.18	27.40	36.88	35.74	38.8 (9)
10	ไทยรัฐวิทยา 55 (วัดโบสถ์ดอนพรหม)	51.12	36.04	33.13	34.54	38.71 (10)
11	วัดบัวขวัญ (มีทับราษฎร์บำรุง)	52.04	36.10	33.66	32.21	38.5 (11)
12	ชุมชนวัดไทรมา้า	49.09	34.39	29.05	39.07	37.9 (12)
13	วัดฝาง	50.14	30.28	35.00	35.64	37.77 (13)
14	วัดบางไกรนอก (แย้มพร้อมอุปถัมภ์)	48.73	31.39	32.59	36.97	37.42 (14)
15	วัดเฉลิมพระเกียรติ (พิบูลบำรุง)	50.69	29.21	32.01	34.62	36.63 (15)
16	วัดใหม่ผดุงเขต	51.15	27.97	30.14	36.48	36.44 (16)
17	วัดเชิงกระบือ	48.54	32.07	29.31	35.32	36.31 (17)
18	วัดโชติการาม	45.32	30.00	32.73	34.23	35.57 (18)
19	ชุมชนวัดสมรโกฏิ (อยู่พูนราษฎร์บำรุง)	44.21	30.85	32.50	34.08	35.41 (19)
20	วัดลานนาบุญ (น้อมหงสะเดชอุปถัมภ์)	47.72	32.20	29.91	31.71	35.39 (20)
21	วัดสำโรง (หิรัญราษฎร์ภักดีวิทยา)	49.57	30.73	29.58	30.80	35.17 (21)
22	วัดปากน้ำ (พิบูลสงคราม)	46.95	30.92	28.82	32.13	34.71 (22)
23	อนุบาลบางกรวย (วัดศรีประวัติน)	47.99	28.07	28.16	34.19	34.6 (23)
24	วัดบางระโห่ง (ภิรมย์ศิริ)	49.66	28.24	26.76	33.38	34.51 (24)
25	ป่าไม้อุทิศ 9	43.34	27.60	29.38	32.43	33.19 (25)
26	วัดแจ้งศิริสัมพันธ์	42.44	29.18	30.00	30.47	33.02 (26)
27	น่วมประสงคัวิทยา	46.73	27.27	25.91	31.30	32.8 (27)
28	วัดปราสาท	43.28	27.75	28.50	31.15	32.67 (28)
29	มหาสวัสดิ์ (ราษฎร์บำรุง)	47.11	25.32	25.74	29.64	31.95 (29)
30	วัดตำหนักใต้ (วิลาศโอสถานนทน์ุเคราะห์)	42.43	30.55	25.12	29.48	31.9 (30)
31	วัดทางหลวงโพธิ์ทอง	45.68	26.25	25.24	27.60	31.19 (31)
32	ท่าทรายประชาอุปถัมภ์	41.52	28.91	22.17	31.92	31.13 (32)
คะแนนเฉลี่ย ระดับเขตพื้นที่		51.61	37.85	34.24	36.76	40.11
คะแนนเฉลี่ย ระดับสังกัด		47.95	30.86	31.60	34.30	36.18
คะแนนเฉลี่ย ระดับประเทศ		49.07	34.42	32.90	35.55	37.99

☀ ตารางการเรียงอันดับคะแนนเฉลี่ย รายโรงเรียน กลุ่มสาระการเรียนรู้ภาษาไทย ภาษาอังกฤษ

ที่	โรงเรียน	ภาษาไทย คะแนนเฉลี่ย	โรงเรียน	ภาษาอังกฤษ คะแนนเฉลี่ย
1	วัดของพลู (วัดตราขประชาอนุสรณ์)	63.73	อนุบาลนนทบุรี	54.72
2	อนุบาลนนทบุรี	59.95	อนุราชประสิทธิ์	47.39
3	วัดจันทร์ (ผาดไสวประชาอุทิศ)	58.27	วัดของพลู (วัดตราขประชาอนุสรณ์)	46.88
4	อนุราชประสิทธิ์	55.57	กลาโหมอุทิศ	39.53
5	ชุมชนวัดบางไกรใน (ศีลพิบูลย์วิทยา)	55.18	ทานสัมฤทธิ์วิทยา	39.39
6	วัดพุฒิปรางค์ปราโมทย์	54.76	วัดบัวขวัญ (มีท้บราชฎร์บำรุง)	36.10
7	ประชาอุปถัมภ์	53.30	ประชาอุปถัมภ์	36.08
8	วัดบัวขวัญ (มีท้บราชฎร์บำรุง)	52.04	ไทยรัฐวิทยา 55 (วัดโบสถ์ดอนพรหม)	36.04
9	วัดใหม่ผดุงเขต	51.15	ชุมชนวัดไทรมา	34.39
10	ไทยรัฐวิทยา 55 (วัดโบสถ์ดอนพรหม)	51.12	วัดพุฒิปรางค์ปราโมทย์	34.34
11	วัดเฉลิมพระเกียรติ (พิบูลบำรุง)	50.69	วัดลานนาบุญ (น้อมหงสะเดชอุปถัมภ์)	32.20
12	ทานสัมฤทธิ์วิทยา	50.24	วัดเชิงกระบือ	32.07
13	วัดฝาง	50.14	วัดบางไกรนอก (แย้มพร้อมอุปถัมภ์)	31.39
14	กลาโหมอุทิศ	49.86	วัดปากน้ำ (พิบูลสงคราม)	30.92
15	วัดบางระโห่ง (ภิรมย์ศิริ)	49.66	ชุมชนวัดสมรโกฏิ (อยู่พูนราชฎร์บำรุง)	30.85
16	วัดสำโรง (หิรัญราชฎร์ภักดีวิทยา)	49.57	วัดสำโรง (หิรัญราชฎร์ภักดีวิทยา)	30.73
17	ชุมชนวัดไทรมา	49.09	วัดต่านักใต้ (วิลาศโอสถานนท้บเคราะห้)	30.55
18	วัดบางไกรนอก (แย้มพร้อมอุปถัมภ์)	48.73	วัดฝาง	30.28
19	วัดเชิงกระบือ	48.54	วัดโชติการาม	30.00
20	อนุบาลบางกรวย (วัดศรีประวัติ)	47.99	วัดเฉลิมพระเกียรติ (พิบูลบำรุง)	29.21
21	วัดลานนาบุญ (น้อมหงสะเดชอุปถัมภ์)	47.72	วัดแจ้งศิริสัมพันธ์	29.18
22	มหาสวัสดี (ราชฎร์บำรุง)	47.11	ท่าทรายประชาอุปถัมภ์	28.91
23	วัดปากน้ำ (พิบูลสงคราม)	46.95	วัดบางระโห่ง (ภิรมย์ศิริ)	28.24
24	น้บประสงค้วิทยา	46.73	อนุบาลบางกรวย (วัดศรีประวัติ)	28.07
25	วัดทางหลวงโพธิ์ทอง	45.68	วัดใหม่ผดุงเขต	27.97
26	วัดโชติการาม	45.32	วัดปราสาท	27.75
27	ชุมชนวัดสมรโกฏิ (อยู่พูนราชฎร์บำรุง)	44.21	วัดจันทร์ (ผาดไสวประชาอุทิศ)	27.66
28	ป่าไม้อุทิศ 9	43.34	ป่าไม้อุทิศ 9	27.60
29	วัดปราสาท	43.28	ชุมชนวัดบางไกรใน (ศีลพิบูลย์วิทยา)	27.40
30	วัดแจ้งศิริสัมพันธ์	42.44	น้บประสงค้วิทยา	27.27
31	วัดต่านักใต้ (วิลาศโอสถานนท้บเคราะห้)	42.43	วัดทางหลวงโพธิ์ทอง	26.25
32	ท่าทรายประชาอุปถัมภ์	41.52	มหาสวัสดี (ราชฎร์บำรุง)	25.32
ระดับเขตพื้นที่การศึกษา		51.61	ระดับเขตพื้นที่การศึกษา	37.82
ระดับสังกัด		47.95	ระดับสังกัด	30.86
ระดับประเทศ		49.07	ระดับประเทศ	34.42

☀ ตารางการเรียงอันดับคะแนนเฉลี่ย รายโรงเรียน กลุ่มสาระการเรียนรู้คณิตศาสตร์ และวิทยาศาสตร์

ที่	โรงเรียน	คณิตศาสตร์ คะแนนเฉลี่ย	โรงเรียน	วิทยาศาสตร์ คะแนนเฉลี่ย
1	อนุบาลนนทบุรี	43.67	วัดของพลู (วัดตราขประชาชนุสรณ์)	49.00
2	วัดของพลู (วัดตราขประชาชนุสรณ์)	39.58	อนุบาลนนทบุรี	44.40
3	อนุราชประสิทธิ์	39.17	กลาโหมอุทิศ	40.61
4	วัดจันทร์ (ผาดไสวประชาอุทิศ)	36.88	อนุราชประสิทธิ์	39.93
5	ชุมชนวัดบางไกรใน (ศีลพิบูลย์วิทยา)	36.88	วัดจันทร์ (ผาดไสวประชาอุทิศ)	39.45
6	ประชาอุปลัมภ์	35.97	ชุมชนวัดไทรมา	39.07
7	วัดฝาง	35.00	ประชาอุปลัมภ์	38.53
8	วัดพุทธปรางค์ปราโมทย์	34.56	วัดพุทธปรางค์ปราโมทย์	37.99
9	ทานสัมฤทธิ์วิทยา	33.92	วัดบางไกรนอก (แย้มพร้อมอุปลัมภ์)	36.97
10	กลาโหมอุทิศ	33.84	วัดใหม่ผดุงเขต	36.48
11	วัดบัวขวัญ (มีทับราษฎร์บำรุง)	33.66	ทานสัมฤทธิ์วิทยา	35.95
12	ไทยรัฐวิทยา 55 (วัดโบสถ์ดอนพรหม)	33.13	ชุมชนวัดบางไกรใน (ศีลพิบูลย์วิทยา)	35.74
13	วัดโชติการาม	32.73	วัดฝาง	35.64
14	วัดบางไกรนอก (แย้มพร้อมอุปลัมภ์)	32.59	วัดเชิงกระบือ	35.32
15	ชุมชนวัดสมรโกฏิ (อยู่พูนราษฎร์บำรุง)	32.50	วัดเฉลิมพระเกียรติ (พิบูลบำรุง)	34.62
16	วัดเฉลิมพระเกียรติ (พิบูลบำรุง)	32.01	ไทยรัฐวิทยา 55 (วัดโบสถ์ดอนพรหม)	34.54
17	วัดใหม่ผดุงเขต	30.14	วัดโชติการาม	34.23
18	วัดแจ้งศิริสัมพันธ์	30.00	อนุบาลบางกรวย (วัดศรีประวัตติ)	34.19
19	วัดลานนาบุญ (น้อมหงสะเดชอุปลัมภ์)	29.91	ชุมชนวัดสมรโกฏิ (อยู่พูนราษฎร์บำรุง)	34.08
20	วัดสำโรง (หิรัญราษฎร์ภักดีวิทยา)	29.58	วัดบางระโห่ง (ภิรมย์ศิริ)	33.38
21	ป่าไม้อุทิศ 9	29.38	ป่าไม้อุทิศ 9	32.43
22	วัดเชิงกระบือ	29.31	วัดบัวขวัญ (มีทับราษฎร์บำรุง)	32.21
23	ชุมชนวัดไทรมา	29.05	วัดปากน้ำ (พิบูลสงคราม)	32.13
24	วัดปากน้ำ (พิบูลสงคราม)	28.82	ท่าทรายประชาอุปลัมภ์	31.92
25	วัดปราสาท	28.50	วัดลานนาบุญ (น้อมหงสะเดชอุปลัมภ์)	31.71
26	อนุบาลบางกรวย (วัดศรีประวัตติ)	28.16	น่วมประสงค์วิทยา	31.30
27	วัดบางระโห่ง (ภิรมย์ศิริ)	26.76	วัดปราสาท	31.15
27	น่วมประสงค์วิทยา	25.91	วัดสำโรง (หิรัญราษฎร์ภักดีวิทยา)	30.80
28	มหาสวัสดิ์ (ราษฎร์บำรุง)	25.74	วัดแจ้งศิริสัมพันธ์	30.47
29	วัดทางหลวงโพธิ์ทอง	25.24	มหาสวัสดิ์ (ราษฎร์บำรุง)	29.64
30	วัดตำหนักใต้ (วิลาศโอสถานนทน์ุเคราะห์)	25.12	วัดตำหนักใต้ (วิลาศโอสถานนทน์ุเคราะห์)	29.48
31	ท่าทรายประชาอุปลัมภ์	22.17	วัดทางหลวงโพธิ์ทอง	27.60
32	อนุบาลนนทบุรี	43.67	วัดของพลู (วัดตราขประชาชนุสรณ์)	49.00
ระดับเขตพื้นที่การศึกษา		34.24	ระดับเขตพื้นที่การศึกษา	36.76
ระดับสังกัด		31.60	ระดับสังกัด	34.30
ระดับประเทศ		32.90	ระดับประเทศ	35.55

2.ผลการทดสอบทางการศึกษาระดับชาติด้านพื้นฐาน (O-NET) ชั้นมัธยมศึกษาปีที่ 3

ระดับเขตพื้นที่การศึกษา ระดับสังกัด และระดับประเทศ ของโรงเรียนสังกัดสำนักงานเขตพื้นที่การศึกษาประถมศึกษาหนองบัวรี เขต 1 จำนวน 8 โรงเรียน และสังกัดสำนักบริหารการศึกษาศึกษาพิเศษ 1 โรงเรียน

☀ ตารางค่าสถิติพื้นฐาน O-NET ปีการศึกษา 2562 ชั้นมัธยมศึกษาปีที่ 3 คะแนนเฉลี่ยระดับประเทศ ระดับสังกัด และระดับเขตพื้นที่การศึกษา จำแนกรายกลุ่มสาระการเรียนรู้และรวมเฉลี่ย

ระดับ	จำนวน นร. เข้าสอบ	กลุ่มสาระ/ คะแนนเฉลี่ยร้อยละ				เฉลี่ย 4 กลุ่มสาระ
		ภาษาไทย	อังกฤษ	คณิตศาสตร์	วิทยาศาสตร์	
ระดับเขตพื้นที่	414	57.15	34.60	26.17	29.84	36.94
ระดับสังกัด	486,937	55.91	32.98	26.98	30.22	36.50
ระดับประเทศ	665,638	55.14	33.25	26.73	30.07	36.30

☀ ตารางเปรียบเทียบคะแนนผลการทดสอบ O-NET ชั้นมัธยมศึกษาปีที่ 3 ปีการศึกษา 2562 ระดับเขตพื้นที่การศึกษา ระดับสังกัด และระดับประเทศ โดยจำแนกรายกลุ่มสาระการเรียนรู้

กลุ่มสาระการเรียนรู้	คะแนนเฉลี่ยเปรียบเทียบ ระดับเขตพื้นที่การศึกษา ระดับสังกัด และระดับประเทศ				
	คะแนนเฉลี่ย ระดับเขตพื้นที่ การศึกษา	คะแนนเฉลี่ย ระดับสังกัด	คะแนนเฉลี่ย ระดับ ประเทศ	เปรียบเทียบ คะแนนเฉลี่ย ระดับสังกัด + (สูงกว่า) - (ต่ำกว่า)	เปรียบเทียบ คะแนนเฉลี่ย ระดับประเทศ + (สูงกว่า) - (ต่ำกว่า)
ภาษาไทย	57.15	55.91	55.14	+1.24	+2.01
ภาษาอังกฤษ	34.60	32.98	33.25	+1.62	+1.35
คณิตศาสตร์	26.17	26.98	26.73	-0.81	-0.56
วิทยาศาสตร์	29.84	30.22	30.07	-0.38	-0.23

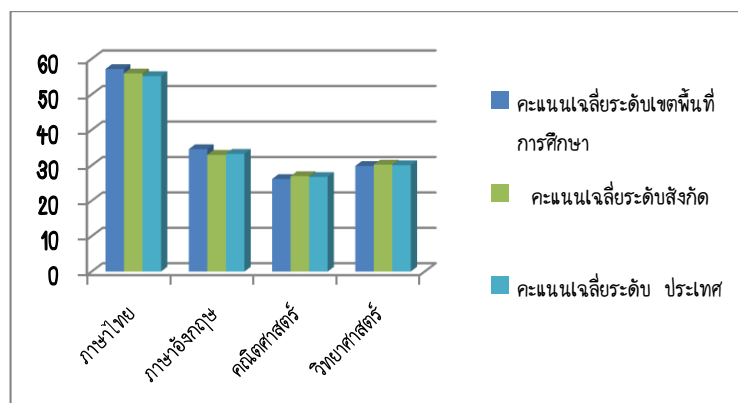

☀ แผนภูมิเปรียบเทียบคะแนนผลการทดสอบ O-NET ชั้นมัธยมศึกษาปีที่ 3 ปีการศึกษา 2562 ระดับเขตพื้นที่การศึกษา ระดับสังกัด และระดับประเทศ จำแนกรายกลุ่มสาระการเรียนรู้

☀ ตารางเปรียบเทียบคะแนนผลการทดสอบ O-NET ชั้นมัธยมศึกษาปีที่ 3 ปีการศึกษา 2562, 2561, 2560 ระดับเขตพื้นที่การศึกษา จำแนกรายกลุ่มสาระ

กลุ่มสาระ	เปรียบเทียบคะแนนเฉลี่ย /ปีการศึกษา				
	2562	2561	2560	ปี 62 -61 + (สูงขึ้น) - (ลดลง)	ปี 61-60 + (สูงขึ้น) - (ลดลง)
ภาษาไทย	57.15	46.95	45.46	+10.2	+1.49
ภาษาอังกฤษ	34.60	28.82	30.55	+5.78	-1.73
คณิตศาสตร์	26.17	22.83	26.46	+3.34	-3.63
วิทยาศาสตร์	29.84	30.66	33.09	-0.82	-2.43

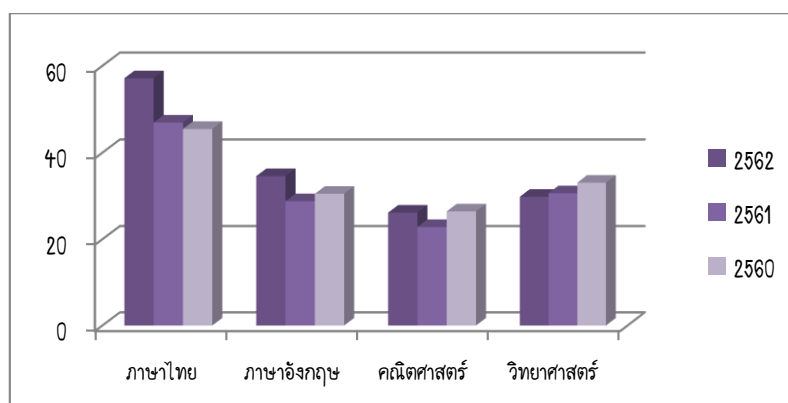

☀ แผนภูมิเปรียบเทียบคะแนนผลการทดสอบ O-NET ระดับเขตพื้นที่การศึกษา ปีการศึกษา 2562, 2561, 2560 ชั้นมัธยมศึกษาปีที่ 3 ระดับเขตพื้นที่การศึกษา จำแนกรายกลุ่มสาระการเรียนรู้

☀ ตารางผลการทดสอบทางการศึกษาระดับชาติขั้นพื้นฐาน (O - NET) ชั้นมัธยมศึกษาปีที่ 3 ปีการศึกษา 2558 – 2562 ระดับเขตพื้นที่การศึกษา

กลุ่มสาระ	คะแนนเฉลี่ยร้อยละ				
	2558	2559	2560	2561	2562
ภาษาไทย	42.74	45.46	46.95	54.31	57.15
คณิตศาสตร์	46.15	26.46	22.83	29.50	34.60
วิทยาศาสตร์	29.08	33.09	30.66	28.49	26.17
ภาษาต่างประเทศ (ภาษาอังกฤษ)	33.63	30.55	28.82	34.86	29.84
สังคมศึกษา ศาสนาและวัฒนธรรม	29.82	50.19	-	-	-

☀ ตารางแสดงคะแนนผลการทดสอบ O-NET ชั้นมัธยมศึกษาปีที่ 3 ปีการศึกษา 2562 จำแนกคะแนนเฉลี่ย

รายโรงเรียน รายวิชา และคะแนนเฉลี่ยรวม

ที่	โรงเรียน	ไทย	อังกฤษ	คณิตฯ	วิทยาฯ	เฉลี่ย
1	อนุราชประสิทธิ์	59.92	38.02	28.62	30.87	39.36
2	วัดใหม่ผดุงเขต	55.30	29.73	25.07	30.25	35.09
3	วัดโชติการาม	59.08	28.33	22.33	29.46	34.80
4	วัดบางระโหง (ภิรมย์ศิริ)	53.20	29.80	24.67	28.00	33.92
5	ชุมชนวัดไทรมา	50.27	32.87	23.33	28.88	33.84
6	วัดตำหนักใต้ (วิลาศโอสถานันทนุเคราะห์)	56.69	28.56	21.13	28.05	33.61
7	นุ้มประสงศ์วิทยา	54.85	31.38	20.31	27.27	33.45
8	มหาสวัสดิ์ (ราษฎร์บำรุง)	49.07	31.31	23.31	27.86	32.89
คะแนนเฉลี่ย ระดับเขตพื้นที่		57.15	34.60	26.17	29.84	36.94
คะแนนเฉลี่ย ระดับสังกัด		55.91	32.98	26.98	30.22	36.5
คะแนนเฉลี่ย ระดับประเทศ		55.14	33.25	26.73	30.07	36.30

☀ ตารางแสดงคะแนนผลการทดสอบ O-NET ชั้นมัธยมศึกษาปีที่ 3 ปีการศึกษา 2562 จำแนกตามกลุ่ม

สาระการเรียนรู้ภาษาไทย ภาษาอังกฤษ เรียงลำดับรายโรงเรียน

ที่	โรงเรียน	ภาษาไทย คะแนนเฉลี่ย	โรงเรียน	ภาษาอังกฤษ คะแนนเฉลี่ย
1	อนุราชประสิทธิ์	59.92	อนุราชประสิทธิ์	38.02
2	วัดโชติการาม	59.08	ชุมชนวัดไทรมา	32.87
3	วัดตำหนักใต้ (วิลาศโอสถานันทนุเคราะห์)	56.69	นุ้มประสงศ์วิทยา	31.38
4	วัดใหม่ผดุงเขต	55.30	มหาสวัสดิ์ (ราษฎร์บำรุง)	31.31
5	นุ้มประสงศ์วิทยา	54.85	วัดบางระโหง (ภิรมย์ศิริ)	29.80
6	วัดบางระโหง (ภิรมย์ศิริ)	53.20	วัดใหม่ผดุงเขต	29.73
7	ชุมชนวัดไทรมา	50.27	วัดตำหนักใต้ (วิลาศโอสถานันทนุเคราะห์)	28.56
8	มหาสวัสดิ์ (ราษฎร์บำรุง)	49.07	วัดโชติการาม	28.33
ระดับเขตพื้นที่การศึกษา		55.14	ระดับเขตพื้นที่การศึกษา	33.25
ระดับสังกัด		55.91	ระดับสังกัด	32.98
ระดับประเทศ		57.15	ระดับประเทศ	34.60

☀ ตารางแสดงคะแนนผลการทดสอบ O-NET ชั้นมัธยมศึกษาปีที่ 3 ปีการศึกษา 2562 จำแนกตามกลุ่ม
 สาระการเรียนรู้คณิตศาสตร์ และวิทยาศาสตร์ เรียงลำดับรายโรงเรียน

ที่	โรงเรียน	คณิตศาสตร์ คะแนนเฉลี่ย	โรงเรียน	วิทยาศาสตร์ คะแนนเฉลี่ย
1	อนุราชประสิทธิ์	28.62	อนุราชประสิทธิ์	30.87
2	วัดใหม่ผดุงเขต	25.07	วัดใหม่ผดุงเขต	30.25
3	วัดบางระโห่ง (ภิรมย์ศิริ)	24.67	วัดโชติการาม	29.46
4	ชุมชนวัดไทรมา	23.33	ชุมชนวัดไทรมา	28.88
5	มหาสวัสดิ์ (ราษฎร์บำรุง)	23.31	วัดตำหนักใต้ (วิลาศโอสถานันทนุเคราะห์)	28.05
6	วัดโชติการาม	22.33	วัดบางระโห่ง (ภิรมย์ศิริ)	28.00
7	วัดตำหนักใต้ (วิลาศโอสถานันทนุเคราะห์)	21.13	มหาสวัสดิ์ (ราษฎร์บำรุง)	27.86
8	นุ้มประสงค์วิทยา	20.31	นุ้มประสงค์วิทยา	27.27
ระดับเขตพื้นที่การศึกษา			26.73	30.07
ระดับสังกัด			26.98	30.22
ระดับประเทศ			26.17	29.84

3. ผลการทดสอบทางการศึกษาระดับชาตินี้ขั้นพื้นฐาน (O-NET) ชั้นมัธยมศึกษาปีที่ 6

การทดสอบทางการศึกษาระดับชาตินี้ขั้นพื้นฐาน (O-NET) ชั้นมัธยมศึกษาปีที่ 6 ปีการศึกษา 2562 มีโรงเรียนในสังกัดสำนักงานเขตพื้นที่การศึกษาประถมศึกษาปทุมธานี เขต 1 จำนวน 1 แห่ง คือโรงเรียนอนุราชประสิทธิ์ นักเรียนระดับชั้นมัธยมศึกษาปีที่ 6 ทุกคนเข้ารับการทดสอบ สำนักงานเขตพื้นที่การศึกษาประถมศึกษาปทุมธานี เขต 1 จึงนำผลการทดสอบทางการศึกษาระดับชาตินี้ขั้นพื้นฐาน (O-NET) ปีการศึกษา 2562 มาวิเคราะห์และรายงานเพื่อเป็นข้อมูลในการบริหารจัดการและพัฒนาคุณภาพการศึกษา

☀ ตารางค่าสถิติพื้นฐาน O-NET ชั้นมัธยมศึกษาปีที่ 6 ปีการศึกษา 2562 ระดับเขตพื้นที่ ระดับสังกัด
 และระดับประเทศ จำแนกรายกลุ่มสาระการเรียนรู้และรวมเฉลี่ย

ระดับ	นักเรียน เข้าสอบ	กลุ่มสาระการเรียนรู้ / คะแนนเฉลี่ยร้อยละ					รวมเฉลี่ย
		ภาษาไทย	สังคมศึกษาฯ	อังกฤษ	คณิตศาสตร์	วิทยาศาสตร์	
ระดับเขตพื้นที่	87	37.94	34.09	26.77	20.37	25.11	28.86
ระดับสังกัด	279,766	43.02	36.1	28.97	25.62	29.4	32.62
ระดับประเทศ	362,944	42.21	35.7	29.2	25.41	29.2	32.34

☀ ตารางเปรียบเทียบคะแนนผลการทดสอบ O-NET ชั้นมัธยมศึกษาปีที่ 6 ปีการศึกษา 2562 ระดับเขตพื้นที่การศึกษา ระดับสังกัด และระดับประเทศ โดยจำแนกรายกลุ่มสาระการเรียนรู้

กลุ่มสาระ	คะแนนเฉลี่ยเปรียบเทียบ				
	ระดับเขตพื้นที่การศึกษา ระดับจังหวัด ระดับสังกัด และระดับประเทศ				
	คะแนนเฉลี่ยระดับเขตพื้นที่การศึกษา	คะแนนเฉลี่ยระดับสังกัด	คะแนนเฉลี่ยระดับประเทศ	เปรียบเทียบคะแนนเฉลี่ยระดับสังกัด + (สูงกว่า) - (ต่ำกว่า)	เปรียบเทียบคะแนนเฉลี่ยระดับประเทศ + (สูงกว่า) - (ต่ำกว่า)
ภาษาไทย	37.94	43.02	42.21	5.08	4.27
สังคมศึกษาฯ	34.09	36.1	35.7	2.01	1.61
ภาษาอังกฤษ	26.77	28.97	29.2	2.2	2.43
คณิตศาสตร์	20.37	25.62	25.41	5.25	5.04
วิทยาศาสตร์	25.11	29.4	29.2	4.29	4.09

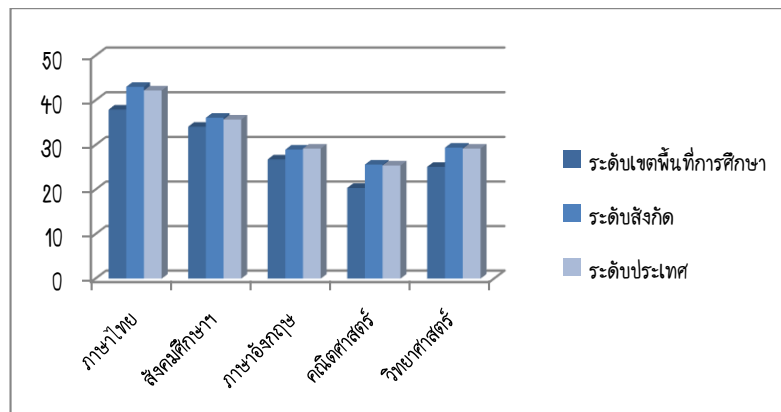

☀ แผนภูมิเปรียบเทียบคะแนนผลการทดสอบ O-NET ชั้นมัธยมศึกษาปีที่ 6 ปีการศึกษา 2562 ระดับเขตพื้นที่การศึกษา ระดับสังกัด และระดับประเทศ จำแนกรายกลุ่มสาระการเรียนรู้

☀ ตารางเปรียบเทียบคะแนนผลการทดสอบ O-NET ชั้นมัธยมศึกษาปีที่ 6 ปีการศึกษา 2562, 2561, 2560 โรงเรียนอนุราชประสิทธิ์ จำแนกรายกลุ่มสาระ

กลุ่มสาระ	คะแนนเฉลี่ยเปรียบเทียบปีการศึกษา				
	2562	2561	2560	ปี 62 -61 + (สูงกว่า) - (ต่ำกว่า)	ปี 61 -60 + (สูงกว่า) - (ต่ำกว่า)
ภาษาไทย	37.94	44.31	48.02	-6.37	-3.71
สังคมศึกษาฯ	34.09	32.92	32.47	1.17	+0.45
ภาษาอังกฤษ	26.77	29.67	29.20	-2.9	+0.47
คณิตศาสตร์	20.37	25.59	20.06	-5.22	+5.53
วิทยาศาสตร์	25.11	28.02	26.89	-2.91	+1.13

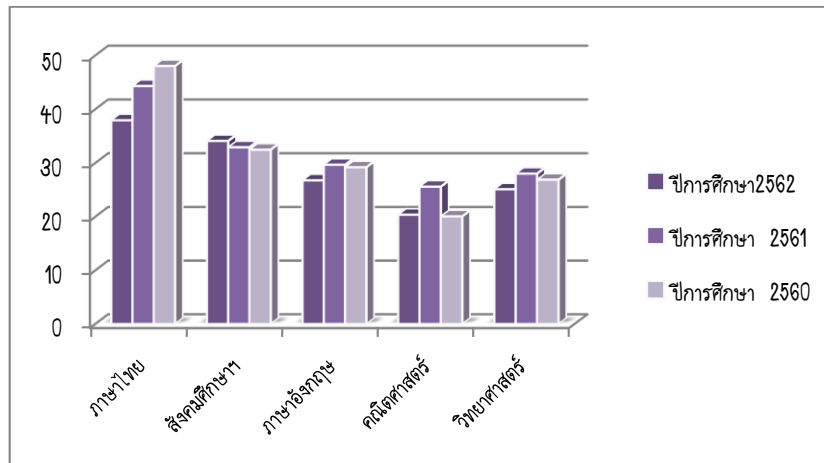

☀ แผนภูมิเปรียบเทียบคะแนนผลการทดสอบ O-NET ปีการศึกษา 2562, 2561, 2560
 ชั้นมัธยมศึกษาปีที่ 6 ระดับเขตพื้นที่การศึกษา จำแนกรายกลุ่มสาระการเรียนรู้

☀ ตารางผลการทดสอบทางการศึกษาระดับชาติด้านพื้นฐาน (O-NET) ชั้นมัธยมศึกษาปีที่ 6 ปีการศึกษา
 2558 – 2562 ระดับเขตพื้นที่การศึกษา

กลุ่มสาระ	คะแนนเฉลี่ยร้อยละ				
	2558	2559	2560	2561	2562
ภาษาไทย	53.82	52.73	48.02	44.31	37.94
คณิตศาสตร์	40.83	22.33	20.06	32.92	34.09
วิทยาศาสตร์	26.22	29.92	26.89	29.67	26.77
ภาษาต่างประเทศ (ภาษาอังกฤษ)	33.89	27.09	29.20	25.59	20.37
สังคมศึกษา ศาสนาและวัฒนธรรม	27.16	35.24	32.47	28.02	25.11
สุขศึกษาและพลศึกษา	-	-	-	-	37.94
ศิลปะ	-	-	-	-	34.09
การงานอาชีพและเทคโนโลยี	50.44	-	-	-	26.77

ข้อมูลบุคลากร

ตารางที่ 39 จำนวนบุคลากรที่ปฏิบัติงานจริงในสำนักงานเขตพื้นที่การศึกษาประถมศึกษาหนองบัวรี เขต 1

หน่วยงาน/กลุ่มงาน	ผู้อำนวยการ	รอง ผู้อำนวยการ	ข้าราชการ	ลูกจ้าง ประจำ	ลูกจ้าง ชั่วคราว
ผู้บริหารใน สพป.นบรี เขต 1	1	3			
กลุ่มอำนวยการ			4	2	9
กลุ่มบริหารงานการเงินและสินทรัพย์			6		2
กลุ่มบริหารงานบุคคล			7		1
กลุ่มนโยบายและแผน			5		1
กลุ่มส่งเสริมการจัดการศึกษา			6	1	
กลุ่มนิเทศ ติดตามและประเมินผลการจัดการศึกษา			14		1
หน่วยตรวจสอบภายใน			2		
กลุ่มส่งเสริมการศึกษาทางไกล					1
กลุ่มพัฒนาครูและบุคลากรทางการศึกษา			1		1
กลุ่มกฎหมายและคดี			1		
รวม	1	3	46	3	16
รวมบุคลากรทั้งสิ้น	69				

ตารางที่ 40 เปรียบเทียบจำนวนข้าราชการครู และบุคลากรทางการศึกษาของโรงเรียนในสังกัด
สพป.นบรี เขต 1 ปีการศึกษา 2559 – 2563

ประเภท/ปีการศึกษา	2559	2560	2561	2562	2563
ข้าราชการครู	739	794	777	795	779
ครูอัตราจ้าง	468	535	476	414	428
รวม	1207	1329	1253	1209	1207

ตารางที่ 41 จำนวนข้าราชการครูและพนักงานราชการจำแนกเพศ วุฒิการศึกษาและระดับชั้นที่สอน

ลำดับที่	โรงเรียน	ตำแหน่ง			เพศ		วุฒิการศึกษา				ระดับชั้นที่สอน					รวมครู	รวมครู	รวมครู
		ผอ.	รองผอ.	ครูผู้สอน	ชาย	หญิง	ต่ำกว่าป.ตรี	ป.ตรี	ป.โท	ป.เอก	ไม่สอน	ก่อนประเมิน	ประเมิน	ม.ต้น	ม.ปลาย			
1	วัดลานนาบุญ (น้อม หงสะตออุปถัมภ์)	1		34	5	30			27	7	1	1	2	32		34	16	50
2	วัดบัวขวัญ (มีที่บารามบุรีบำรุง)	1		22	2	21			15	8		1	4	18		22	16	38
3	ท่าทรายประชาอุปถัมภ์	-		11	2	9			9	2			2	9		11	7	18
4	วัดท่าหนกใต้ (วัดโศกโศกนันทนคราห์)	1		23	8	16			14	10		1	4	11	8	23	10	33
5	ทานสัมพันธ์วิทยา	1		33	5	29			27	7		1	4	29		33	15	48
6	ประชาอุปถัมภ์	1		54	5	51	1		37	19		1	5	50		55	17	72
7	ชุมชนวัดไทรมา	1	1	18	3	17			14	6		1	1	11	7	19	10	29
8	วัดแจ้งศิริสัมพันธ์ (สโมสรสากลอุทิศ)	1		16	3	14			8	9		1	3	13		16	11	27
9	ชุมชนวัดสมรภิรมย์ (อยู่บูรณราษฎร์บำรุง)	1		21	3	19			16	6		1	2	19		21	15	36
10	อนุราชประสิทธิ์			156	34	126	1		110	49			16	96	28	160	72	232
11	วัดบางระโห่ง (ภิรมย์ศิริ)	1		15	1	15			11	5		1	2	7	6	15	10	25
12	วัดปราสาท (ปราสาทพิทยา)	1		7	2	6			4	3	1	1	1	6		7	8	15
13	ไทยรัฐวิทยา 55 (วัดโบสถ์ดอนพรหม)	1		24	4	21			8	17		1	2	22		24	13	37
14	วัดฝาง	1		9	3	7			7	3		1	1	8		9	6	15
15	วัดทางหลวงโพธิ์ทอง	1		14	2	13			10	5		1	3	11		14	7	21
16	วัดโชติการาม	1		14	4	11			11	4		1	1	9	4	14	9	23
17	ป่าไม้อุทิศ 9	1		11	2	10			8	4		1	2	9		11	8	19
18	วัดพุทธปรางค์ปราโมทย์	1		15	2	14			13	3			3	13		16	7	23
19	วัดเฉลิมพระเกียรติ (พิบูลบำรุง)	1		34	6	29			23	12		1	7	27		34	12	46
20	อนุบาลนนทบุรี	1	1	70	12	63	1		53	20	1	4	12	59		71	48	119

ตารางที่ 41 (ต่อ) จำนวนข้าราชการครูและพนักงานราชการจำแนกเพศ วุฒิการศึกษาและระดับชั้นที่สอน

ลำดับที่	โรงเรียน	ตำแหน่ง			เพศ		วุฒิการศึกษา				ระดับชั้นที่สอน					รวมครู อัตรากำลัง	รวมครู ผู้สอน	รวมครู สายผู้สอน				
		ผอ.	รองผอ.	ครูผู้สอน	หญิง	ชาย	ต่ำกว่าป.ตรี	ป.ตรี	ป.โท	ป.เอก	ไม่สอน	ก่อนประเมิน	ประเมิน	ม.ต้น	ม.ปลาย							
21	กลาโหมอุทิศ			20	18	2										3	17			20	10	30
22	วัดปากน้ำ (พิบูลสงคราม)	1		10	9	3									1	10			11	5	16	
23	วัดจันทร์ (ผาโตไธวประชาอุทิศ)	1		10	7	4									1	9			10	12	22	
24	วัดเชิงกระบือ	1		10	8	3									1	8			10	7	17	
25	วัดลำโรง (ศิริราษฎร์ภักดีวิทยา)	1		14	11	4									1	13			14	12	26	
26	วัดบางไทรนอก	1		11	11	1									1	9			11	7	18	
27	ชุมชนวัดบางไทรใน	1		9	9	1									1	7			9	6	15	
28	วัดของพลู (จิตราขประชนานุสรณ์)			9	7	2									2	7			9	7	16	
29	อนุบาลบางกรวย (วัดศรีประวัติ)	1	1	24	25	1									3	21			24	13	37	
30	มหาสวัสดิ์ (ราษฎร์บำรุง)	1		18	14	5									2	10			18	10	28	
31	วัดใหม่แดงเขต	1		20	14	7									3	11			20	12	32	
32	นุ้มประสงควิทยา			14	14										2	7			14	10	24	
	รวม	27	3	770	668	141	2	555	248	4	30	101	588	70	20	428	779	1207				

ตารางที่ 42 จำนวนครูอัตรากำลัง จำแนกเพศ ประเภทสัญญาจ้าง วุฒิการศึกษาและระดับชั้นที่สอน

ลำดับที่	ชื่อ - สกุล	เพศ		ครูอัตราจ้าง							ครู		วุฒิการศึกษา					ระดับชั้นที่สอน			รวมสอน ทุกระดับชั้น
		ชาย	หญิง	จบ สพฐ. วิฤต SP2	จบ อบจ. ครูไทย ต่างชาติ	ครูที่เลี้ยง เด็กพิการ	จบอื่น	ครู ธุรการ	ผู้ทรง คุณค่า	ต่ำกว่า ป.ตรี	ป.ตรี	ปโท	ปเอก	ไม่สอน	ก่อน ประเมิน	ประเมิน	ม.ต้น	ม.ปลาย			
																			ครู	ผู้ทรง คุณค่า	
1	วัดลานบุญ (บ่อม พละชออุปถัมภ์)	6	12	2	10	3	1	1	1	1	2	16	2	1	15			16			
2	วัดบัวขวัญ (มีที่บราจบุรีราษฎร์)	3	14	2	9	2	1	1	1	3	14	1	4	12			16				
3	ท่าทรายประชาอุปถัมภ์	1	8	2	4	1	1	1	1	1	8	2		7			7				
4	วัดท่าหมอกใต้ (วัดคลองสวนบนนครินทร์)	6	5		8	2		1	1		11	1	2	6	2		10				
5	ทานสัมพันธ์วิทยา	2	14	2	10	2	1	1	1		13	3	1	13			15				
6	ประชาอุปถัมภ์	3	15	3	9	4		1	1		18	1	3	14			17				
7	ชุมชนวัดไทรมา	3	8	1	6	2		1	1		11	1	2	6	2		10				
8	วัดแจ้งศรีสัมพันธ์ (สโมสรสากลอุทิศ)	3	9	1	7	2	1	1	1	1	11	1	2	9			11				
9	ชุมชนวัดสมรภูมิ (อยู่บูรณราษฎร์ราษฎร์)	6	14	2	9	2	4	1	1	3	14	3	5	13			15				
10	อนุราชประสิทธิ์	25	51	4	36	8	2	23	2	7	64	5	4	56	7	2	72				
11	วัดบางระโงง (ภิรมย์ศิริ)	2	9		7	2	1	1	1	1	10		1	5	4		10				
12	วัดปราสาท (ปราสาทพิพิธ)	3	6	1	5	1	1	1	1	1	8		1	7			8				
13	ไทยรัฐวิทยา 55 (วัดโบสถ์ดอนพรหม)	5	10		10	2	1	1	1	1	14		2	11			13				
14	วัดฝาง	2	5		4	1	1	1	1	1	6		1	5			6				
15	วัดทางหลวงโพธิ์ทอง	3	5		5	1		1	1		8		1	7			7				
16	วัดเชิงติกราม	3	7		6	2		1	1		10		1	5	3		9				
17	ป่าไม้คูท 9	3	6		6	1		1	1		8	1	1	7			8				
18	วัดพัฒนาประชาภิรมย์	3	4		5	2		1	1		7			7			7				
19	วัดเฉลิมพระเกียรติ (พิบูลราษฎร์)	4	9		7	2	1	1	1		13		1	9			12				
20	อนุบาลนนทบุรี	18	33		19	4		23	1		47	4	3	41			48				

ตารางที่ 42 (ต่อ) จำนวนครูอัตราจ้าง จำแนกเพศ ประเภทสัญญาจ้าง วุฒิการศึกษาและระดับชั้นที่สอน

ลำดับที่	ชื่อ - สกุล	เพศ		ครูอัตราจ้าง						ครูผู้ทรงคุณค่า	วุฒิการศึกษา				ระดับชั้นที่สอน				รวมสอน ทุกระดับชั้น										
		ชาย	หญิง	งบ สพฐ. วิกฤต SP2	งบ อบจ. ครูไทย ต่างชาติ	ครูพิเศษ เด็กพิการ	งบอื่น	ครู ธุรการ	ต่ำกว่า ป.ตรี		ป.ตรี	ป.โท	ป.เอก	ไม่สอน	ก่อน ประเมิน	ประเมิน	ม.ต้น	ม.ปลาย											
																				2	9	24	4	260	63	21	50	29	18
21	กลาโหมอุทิศ	2	9		8	2		1										1	1	1	9								10
22	วัดปากน้ำ (พิบูลสงคราม)	1	4		4	1														1	4								5
23	วัดสันทร (ภาคใต้ประชานุกูล)	1	12		9	1	1	1	1	1										1	3	9							12
24	วัดเชิงกระบือ	1	7		5	1		1	1											1	1	7							7
25	วัดสำโรง (ธีรราษฎร์นุกูลวิทยาลัย)	1	12		9	1	1	1	1	1										1	3	9							12
26	วัดบางไทรนอก	1	7		5	1		1	1											1	1	7							7
27	ชุมชนวัดบางไทรโน	2	5		5	1		1	1											1		6							6
28	วัดของพล (สิทธราชประชานุสรณ์)	1	6		5	1		1														7							7
29	อนุบาลบางทราย (วัดศรีประวัดี)	5	9		8	2	1	1	1	1										1	3	10							13
30	มหาสวัสดิ์ (ราษฎร์บำรุง)	2	9		6	2		1	1											1	1	7							10
31	วัดใหม่แดงเขต	2	11		8	2	1	1	1											1	1	10							12
32	นวมประสงควิทยาลัย	2	9		6	2	1	1	1											1	1	7							10
	รวม	125	344	24	4	260	63	21	50	29	18	26	420	23	0	41	57	346	23	2	428								

๓๓๓๓๓๓๓๓



คำสั่งสำนักงานเขตพื้นที่การศึกษาประถมศึกษาขอนแก่นบุรี เขต ๑

ที่ 124 /๒๕๖๓

เรื่อง แต่งตั้งคณะกรรมการพัฒนาบุคลากรด้านระบบสารสนเทศทางการศึกษา (Big Data)
ปีการศึกษา ๒๕๖๓

ตามที่สำนักงานคณะกรรมการการศึกษาขั้นพื้นฐาน กำหนดให้โรงเรียนจัดเก็บข้อมูลนักเรียนรายบุคคลปีการศึกษา ๒๕๖๓ ผ่านระบบโปรแกรม Data Management Center (DMC) ทางเว็บไซต์ <http://bopp-obec.info/> เพื่อจัดทำสถิติข้อมูลสารสนเทศ และเพื่อประกอบการพิจารณาจัดสรรงบประมาณต่าง ๆ สำหรับสถานศึกษา จึงพัฒนาระบบการจัดเก็บข้อมูลให้มีประสิทธิภาพสูงขึ้น และสามารถประมวลผลข้อมูลได้อย่างรวดเร็ว สำนักงานเขตพื้นที่การศึกษาประถมศึกษาขอนแก่นบุรี เขต ๑ จัดประชุมเชิงปฏิบัติการพัฒนาบุคลากรด้านระบบสารสนเทศทางการศึกษา (Big Data) ปีการศึกษา ๒๕๖๓ วันที่ ๑๖ กรกฎาคม ๒๕๖๓

เพื่อให้การจัดประชุมเชิงปฏิบัติการพัฒนาบุคลากรด้านระบบสารสนเทศทางการศึกษา (Big Data) ปีการศึกษา ๒๕๖๓ เป็นไปด้วยความเรียบร้อย จึงแต่งตั้งคณะกรรมการและคณะทำงานดังนี้

๑. คณะกรรมการอำนวยการ มีหน้าที่ ให้คำปรึกษา แนะนำ อำนวยความสะดวก ตลอดจนสนับสนุนการดำเนินงานจัดทำข้อมูลนักเรียนรายบุคคล ปีการศึกษา ๒๕๖๓ ให้เป็นไปด้วยความเรียบร้อย ประกอบด้วย

- | | | |
|--|---|---------------------|
| ๑.๑ นายนพพร มากคงแก้ว | ผู้อำนวยการ | ประธานกรรมการ |
| | สำนักงานเขตพื้นที่การศึกษาประถมศึกษาขอนแก่นบุรี เขต ๑ | |
| ๑.๒ นายทงศักดิ์ ศรีงามคุณพัฒน์ | รองผู้อำนวยการ | รองประธานกรรมการ |
| | สำนักงานเขตพื้นที่การศึกษาประถมศึกษาขอนแก่นบุรี เขต ๑ | |
| ๑.๓ ผู้อำนวยการโรงเรียนในสังกัดสำนักงานเขตพื้นที่การศึกษาประถมศึกษาขอนแก่นบุรี เขต ๑ | กรรมการ | |
| ๑.๔ นางวารภรณ์ ยอนถวิล | ผู้อำนวยการกลุ่มนโยบายและแผน | กรรมการและเลขานุการ |

๒. คณะวิทยากร มีหน้าที่ ให้ความรู้ ให้คำแนะนำ ให้คำปรึกษา การใช้ระบบโปรแกรมข้อมูลนักเรียนรายบุคคลปีการศึกษา ๒๕๖๓ Data Management Center (DMC) โปรแกรมระบบสารสนเทศ EMIS การใช้เครื่อง Smart Card โปรแกรมข้อมูลครุภัณฑ์และสิ่งก่อสร้าง ประกอบด้วย

- | | | |
|------------------------------|---------------------------------------|------------|
| ๒.๑ นางวารภรณ์ ยอนถวิล | ผู้อำนวยการกลุ่มนโยบายและแผน | คณะวิทยากร |
| ๒.๒ นางกอบแก้ว สังข์ทอง | นักวิเคราะห์นโยบายและแผนชำนาญการพิเศษ | คณะวิทยากร |
| ๒.๓ นางสาวศิริทิพพา ถ้ำเจริญ | นักวิเคราะห์นโยบายและแผนชำนาญการ | คณะวิทยากร |

๓. คณะทำงาน มีหน้าที่ จัดทำและบันทึกข้อมูลนักเรียนรายบุคคลปีการศึกษา ๒๕๖๓ ของสถานศึกษาในโปรแกรม Data Management Center (DMC), โปรแกรมระบบสารสนเทศ EMIS, โปรแกรมครุภัณฑ์ (M-obec), โปรแกรมสิ่งก่อสร้าง (B-obec) และโปรแกรมสำหรับการใช้เครื่อง Smart Card ตรวจสอบประมวลผล ยืนยันข้อมูลนักเรียนรายบุคคล, ข้อมูลพื้นฐานโรงเรียน, ข้อมูลครู, ข้อมูลครุภัณฑ์และข้อมูลสิ่งก่อสร้าง ให้ถูกต้อง ครบถ้วนสมบูรณ์ ก่อนส่งสำนักงานเขตพื้นที่คณะกรรมการการศึกษาขั้นพื้นฐาน ประกอบด้วย

- | | | |
|---|---------------------------------------|------------------------|
| ๓.๑ นางวราภรณ์ ยอนถวิล | ผู้อำนวยการกลุ่มนโยบายและแผน | หัวหน้าคณะกรรมการ |
| ๓.๒ เจ้าหน้าที่จัดทำข้อมูลนักเรียนรายบุคคลและ
และข้อมูลสารสนเทศทางการศึกษา (Big Data) โรงเรียนในสังกัด | | คณะกรรมการ |
| ๓.๓ นางกอบแก้ว สังข์ทอง | นักวิเคราะห์นโยบายและแผนชำนาญการพิเศษ | คณะกรรมการ |
| ๓.๔ นางสาวศิริทิพพา ถ้ำเจริญ | นักวิเคราะห์นโยบายและแผนชำนาญการ | คณะกรรมการและเลขานุการ |

๔. คณะทำงานจัดประชุม มีหน้าที่ในการจัดและอำนวยความสะดวกในการจัดประชุมด้านสถานที่ อุปกรณ์ ให้สามารถดำเนินการประชุมเชิงปฏิบัติการ ฯ ให้เป็นไปด้วยความเรียบร้อย ประกอบด้วย

- | | | |
|------------------------------|---------------------------------------|------------------------|
| ๔.๑ นางวราภรณ์ ยอนถวิล | ผู้อำนวยการกลุ่มนโยบายและแผน | หัวหน้าคณะกรรมการ |
| ๔.๒ นางกอบแก้ว สังข์ทอง | นักวิเคราะห์นโยบายและแผนชำนาญการพิเศษ | คณะกรรมการ |
| ๔.๓ นางสาวศิริกุล กิจสมมารถ | นักวิเคราะห์นโยบายและแผนชำนาญการ | คณะกรรมการ |
| ๔.๔ นางสาวพิรุณ ปั่นบรรจง | นักวิเคราะห์นโยบายและแผนปฏิบัติการ | คณะกรรมการ |
| ๔.๕ นางกิ่งเดือน ศรีชวโนทัย | นักประชาสัมพันธ์ชำนาญการ | คณะกรรมการ |
| ๔.๖ นายณรงค์เทพ ห้อยสังวาลย์ | เจ้าหน้าที่ธุรการ | คณะกรรมการ |
| ๔.๗ นายพิศิษฐ์ พัทมินทร์ | เจ้าหน้าที่ธุรการ | คณะกรรมการ |
| ๔.๘ นางสาวศิริทิพพา ถ้ำเจริญ | นักวิเคราะห์นโยบายและแผนชำนาญการ | คณะกรรมการและเลขานุการ |

ให้คณะกรรมการที่ได้รับการแต่งตั้งทุกคนปฏิบัติหน้าที่ที่ได้รับมอบหมาย ให้สำเร็จตาม วัตถุประสงค์ที่วางไว้อย่างมีประสิทธิภาพ ประสิทธิผล และเกิดประโยชน์สูงสุดแก่ทางราชการ

ทั้งนี้ ตั้งแต่บัดนี้เป็นต้นไป

สั่ง ณ วันที่ ๒ กรกฎาคม พ.ศ. ๒๕๖๓



(นายเทพ มากคงแก้ว)

ผู้อำนวยการสำนักงานเขตพื้นที่การศึกษาประถมศึกษาหนองบัว เขต 1

คณะผู้จัดทำ

ที่ปรึกษา

- | | |
|-------------------------------|---|
| 1. นายนพพร มากคงแก้ว | ผู้อำนวยการสำนักงานเขตพื้นที่การศึกษา
ประถมศึกษาชานนทบุรี เขต 1 |
| 2. นายทงศักดิ์ ศรีงามคุณพัฒน์ | รองผู้อำนวยการสำนักงานเขตพื้นที่การศึกษา
ประถมศึกษาชานนทบุรี เขต 1 |
| 3. นางวราภรณ์ ยอนถวิล | ผู้อำนวยการกลุ่มนโยบายและแผน |

ผู้รับผิดชอบ/รวบรวมข้อมูล

- | | |
|----------------------------|---------------------------------------|
| 1. นางกอบแก้ว สังข์ทอง | นักวิเคราะห์นโยบายและแผนชำนาญการพิเศษ |
| 2. นางสาวศิริทิพา ถ้ำเจริญ | นักวิเคราะห์นโยบายและแผนชำนาญการ |

จัดทำรูปเล่ม

- | | |
|-------------------------|----------------------------------|
| นางสาวศิริทิพา ถ้ำเจริญ | นักวิเคราะห์นโยบายและแผนชำนาญการ |
|-------------------------|----------------------------------|

The background features a collection of overlapping circles in various colors: dark blue, light pink, green, and magenta. Some of these circles are filled with white diagonal stripes. The circles are scattered across the page, with a higher concentration in the top-left and bottom-right corners.

สำนักงานเขตพื้นที่การศึกษาประถมศึกษานนทบุรี เขต 1

Nonthaburi Primary Education Service Area Office 1

<http://www.nonedu1.org>